This is a digital copy of a book that was preserved for generations on library shelves before it was carefully scanned by Google as part of a project to make the world's books discoverable online.

It has survived long enough for the copyright to expire and the book to enter the public domain. A public domain book is one that was never subject to copyright or whose legal copyright term has expired. Whether a book is in the public domain may vary country to country. Public domain books are our gateways to the past, representing a wealth of history, culture and knowledge that's often difficult to discover.

Marks, notations and other marginalia present in the original volume will appear in this file - a reminder of this book's long journey from the publisher to a library and finally to you.

Usage guidelines

Google is proud to partner with libraries to digitize public domain materials and make them widely accessible. Public domain books belong to the public and we are merely their custodians. Nevertheless, this work is expensive, so in order to keep providing this resource, we have taken steps to prevent abuse by commercial parties, including placing technical restrictions on automated querying.

We also ask that you:

+ *Make non-commercial use of the files* We designed Google Book Search for use by individuals, and we request that you use these files for personal, non-commercial purposes.

+ *Refrain from automated querying* Do not send automated queries of any sort to Google's system: If you are conducting research on machine translation, optical character recognition or other areas where access to a large amount of text is helpful, please contact us. We encourage the use of public domain materials for these purposes and may be able to help.

+ *Maintain attribution* The Google "watermark" you see on each file is essential for informing people about this project and helping them find additional materials through Google Book Search. Please do not remove it.

+ *Keep it legal* Whatever your use, remember that you are responsible for ensuring that what you are doing is legal. Do not assume that just because we believe a book is in the public domain for users in the United States, that the work is also in the public domain for users in other countries. Whether a book is still in copyright varies from country to country, and we can't offer guidance on whether any specific use of any specific book is allowed. Please do not assume that a book's appearance in Google Book Search means it can be used in any manner anywhere in the world. Copyright infringement liability can be quite severe.

About Google Book Search

Google's mission is to organize the world's information and to make it universally accessible and useful. Google Book Search helps readers discover the world's books while helping authors and publishers reach new audiences. You can search through the full text of this book on the web at `http://books.google.com/`

A 444177

Digitized by Google

RE

Digitized by Google

Digitized by Google

Digitized by Google

Digitized by Google

U
11
F6
A3
1820

THE UNIVERSITY
OF MICHIGAN
JUL 14 1970
LIBRARY

Annuaire militaire

NOTE TO THE READER

The paper in this volume is brittle or the inner margins are extremely narrow.

We have bound or rebound the volume utilizing the best means possible.

PLEASE HANDLE WITH CARE

GENERAL BOOKBINDING CO., CHESTERLAND, O.

Digitized by Google

Digitized by Google

U
11
.F6
A3
1820

THE UNIVERSITY
OF MICHIGAN
JUL 14 1970
LIBRARY

Annuaire

militaire

pour l'année 1820.

Digitized by Google

Digitized by Google

ANNUAIRE

DE L'ÉTAT MILITAIRE

DE FRANCE

POUR L'ANNÉE 1820.

Digitized by Google

De l'imprimerie de F. G. Levrault, imprimeur du Roi,
A STRASBOURG.

Digitized by Google

ANNUAIRE

DE L'ÉTAT MILITAIRE

DE FRANCE

POUR L'ANNÉE *MDCCCXX*,

PUBLIÉ

SUR LES DOCUMENS DU MINISTÈRE DE LA GUERRE,

AVEC AUTORISATION DU ROI.

A PARIS,

Chez F. G. LEVRAULT, éditeur, rue des Fossés
M. le Prince, n.° 33.

1820.

Digitized by Google

U
11
.F6
A3
1825

Il reste encore quelques exemplaires de l'Annuaire de 1819 (1.er volume de la collection, qui renferme les dispositions réglementaires concernant l'avancement). Le prix est le même, 5 fr., et 6 fr. 25 cent. franc de port par la poste.

Digitized by Google

QUALITY CONTROL MARK

MINISTÈRE DE LA GUERRE.

LOUIS, PAR LA GRACE DE DIEU, ROI DE FRANCE ET DE NAVARRE; etc.

Nous avons permis et permettons au sieur Levrault, notre imprimeur à Strasbourg, à ses héritiers ou ayant cause, de faire imprimer et vendre pendant l'espace de vingt années, à compter de ce jour, l'Annuaire de l'État militaire de France, dont le prix sera fixé, chaque année, par notre Ministre Secrétaire d'État de la guerre.

A cet effet, notre dit Ministre est autorisé à donner audit sieur Levrault, à ses héritiers ou ayant cause, les renseignemens nécessaires à la confection de cet ouvrage.

Donné à Paris, au Château des Tuileries, le 17.e jour de Novembre 1819, et de notre règne le vingt-cinquième.

Signé LOUIS.

Par le Roi :

Le Ministre Secrétaire d'État de la guerre,

Signé GOUVION SAINT-CYR.

Digitized by Google

De l'imprim.

Digitized by Google

TABLE.

	Pages
Notice des Lois et Ordonnances rendues pendant l'année 1819.	ix
Chap. 1. *Ministère de la guerre.*	1
Chap. 2. *État-major général de l'armée.*	8
Cadre d'organisation, conformément à l'Ordonnance du 22 Juillet 1818.	9
Liste des Lieutenans-généraux et Maréchaux-de-camp employés et disponibles, par rang d'ancienneté.	20
Chap. 3. *Corps royal d'État-major.*	30
Chap. 4. *États-majors des Places.*	42
Chap. 5. *Corps des Intendans militaires.*	59
Chap. 6. *Ordres royaux de S. Louis et de la Légion d'honneur.*	67
Chap. 7. *Maison militaire du Roi.*	86
Chap. 8. *Garde royale.*	132
Chap. 9. *Gendarmerie royale.*	173
Chap. 10. *Infanterie.*	190
Légions départementales.	*ibid.*
Compagnies de discipline.	328
Régimens Suisses.	329
Légion de Hohenlohe.	335
Liste par rang d'ancienneté pour l'avancement des Chefs de bataillon et Capitaines.	338
Chap. 11. *Cavalerie.*	402
Carabiniers de Monsieur.	*ibid.*
Cuirassiers.	403
Dragons.	409
Chasseurs.	420
Hussards.	446
Liste par rang d'ancienneté des Chefs d'escadron et Capitaines.	453

Digitized by Google

Pages.

CHAP. 12. *Artillerie.* 468

Liste par rang d'ancienneté de tous les Officiers composant le Corps royal de l'artillerie. *ibid.*

Régimens d'Artillerie à pied. 515

Idem *d'Artillerie à cheval.* 526

Bataillon de Pontonniers. 530

Ouvriers d'artillerie. *ibid.*

Compagnie d'Artificiers. 533

Train d'artillerie. *ibid.*

Train des équipages et ouvriers. 538

CHAP. 13. *Corps royal du Génie.* 539

CHAP. 14. *Corps des Ingénieurs-géographes.* 560

CHAP. 15. *Compagnies sédentaires.* 563

CHAP. 16. *Service de santé.* 569

CHAP. 17. *Écoles militaires.* 597

CHAP. 18. *Hôtel royal des Invalides.* 599

Signes employés pour les Décorations.

Ordre royal et militaire de SAINT-LOUIS.

G✱ *Grand'Croix.*
C✱ *Commandeur.*
✱ *Chevalier.*

Ordre royal de la LÉGION D'HONNEUR.

GC✱ *Grand'Croix.*
G✱ *Grand-Officier.*
C✱ *Commandeur.*
O✱ *Officier.*
✱ *Chevalier.*

Digitized by Google

Notice des Lois et Ordonnances rendues sur la proposition de S. Exc. le Ministre de la guerre, depuis le 1.er Janvier jusqu'au 31 Décembre de l'année 1819.

17. *Février.* Ordonnance du Roi, qui nomme M. le duc d'Aumont gouverneur de la 8.e division militaire, en remplacement de M. le marquis Maison, qui passe au gouvernement de la 1.re division militaire. (*Bulletin des lois*, 7.e *série*, *n.*° 266.)

10 *Mars.* Loi relative au commerce et à l'exploitation du salpêtre. (*Bull. des lois*, 7.e *série*, *n.*° 266.)

16 *Mars.* Loi relative à la fixation du prix de vente des poudres. (*Bull. des lois*, 7.e *série*, *n.*° 268.)

31 *Mars.* Ordonnance du Roi, portant création de deux emplois d'adjudant dans chacun des régimens d'artillerie et du train d'artillerie de la garde royale.

21 *Avril.* Ordonnance du Roi, portant organisation des gardes du corps de S. A. R. Monsieur. (*Bull. des lois*, 7.e *série*, *n.*° 276.)

21 *Avril.* Ordonnance du Roi, qui règle le prix des poudres à livrer par la direction générale aux départemens de la guerre, de la marine et des finances, pendant le cours de l'année 1819. (*Bull. des lois*, 7.e *série*, *n.*° 275.)

28 *Avril.* Ordonnance du Roi, relative à l'appel du contingent de la classe de 1818. (*Bull. des lois*, 7.e *série*, *n.*° 277.)

28 *Avril.* Ordonnance du Roi, portant modification au tarif de la solde et des masses de ses gardes du corps. (*Bull. des lois*, 7.e *série*, *n.*° 277.)

28 *Avril.* Réglement approuvé par S. M. sur le service dans le corps des aides-majors du corps royal d'état-major.

5 *Mai.* Décision du Roi, qui ordonne la réunion de l'état-major et du cadre du 2.e bataillon de chaque légion au 1.er bataillon.

19 *Mai.* Ordonnance du Roi, qui détermine le mode suivant lequel le compte des dépenses des écoles militaires, pour les années 1816, 1817 et 1818, sera rendu à la cour des comptes par le trésorier général de la dotation des invalides. (*Bull. des lois*, 7.e *série*, *n.*° 282.)

16 *Juin.* Tableau, approuvé par le Roi, de la répartition des arrondissemens d'inspection d'infanterie et de cavalerie pour 1819.

17 *Juillet.* Loi relative aux servitudes imposées à la propriété pour la défense de l'État. (*Bull. des lois*, 7.e *série*, *n.*° 296.)

4 *Août.* Ordonnance du Roi, concernant la solde et les masses de la compagnie des gardes du corps de S. A. R. Monsieur. (*Bull. des lois*, 7.e *série*, *n.*° 302.)

11 *Août.* Ordonnance du Roi, qui indique les départemens compris dans les circonscriptions des salpêtrières royales, et ceux où l'exploitation du salpêtre est entièrement abandonnée à l'industrie

Digitized by Google

privée, et qui contient des modifications aux réglemens de l'administration des poudres et salpêtre. (*Bull. des lois, 7.e série, n.° 303.*)

18 *Août.* Ordonnance du Roi, relative au traitement des professeurs de mathématiques attachés aux Écoles régimentaires du génie. (*Bull. des lois, 7.e série, n.° 303.*)

18 *Août.* Ordonnance du Roi, qui règle la solde des officiers et sous-officiers de sapeurs. (*Bull. des lois, 7.e série, n.° 303.*)

22 *Septembre.* Ordonnance du Roi, relative aux traitemens des officiers, sous-officiers et soldats employés aux colonies.

29 *Septembre.* Ordonnance du Roi, qui met en activité les jeunes soldats disponibles des classes de 1816 et 1817. (*Bull. des lois, 7.e série, n.° 315.*)

20 *Octobre.* Ordonnance du Roi, qui supprime la retenue exercée sur les dépenses du matériel de la guerre et sur le prix des marchés, prescrite, par l'Ordonnance du 12 décembre 1814, au profit de la caisse des invalides, et le droit de sceau et la retenue d'augmentation institués par la même Ordonnance. (*Bull. des lois, 7.e série, n.° 320.*)

27 *Octobre.* Ordonnance du Roi, portant réglement sur le service des fonds du département de la guerre.

10 *Novembre.* Ordonnance du Roi, qui met en activité 20,000 hommes de la classe de 1818, et en prescrit la répartition conformément aux états y annexés. (*Bull. des lois, 7.e série, n.° 324.*)

10 *Novembre.* Ordonnance du Roi, relative à l'avancement dans la légion royale étrangère (Hohenlohe).

10 *Novembre.* Décision du Roi, qui attache des cornets aux compagnies de voltigeurs des légions départementales.

19 *Novembre.* Ordonnance du Roi, portant nomination de M. le marquis de la Tour-Maubourg au ministère de la guerre. (*Bull. des lois, 7.e série, n.° 325.*)

8 *Décembre.* Ordonnance du Roi, qui nomme M. de Perceval secrétaire général du ministère de la guerre. (*Bull. des lois, 7.e série, n.° 329.*)

SUPPLÉMENT

A la Notice des Lois et Ordonnances de 1818.

4 *Novembre.* Ordonnance du Roi, qui nomme M. le comte d'Escars gouverneur de la 14.e division militaire, en remplacement de M. le maréchal duc de Feltre, décédé.

Digitized by Google

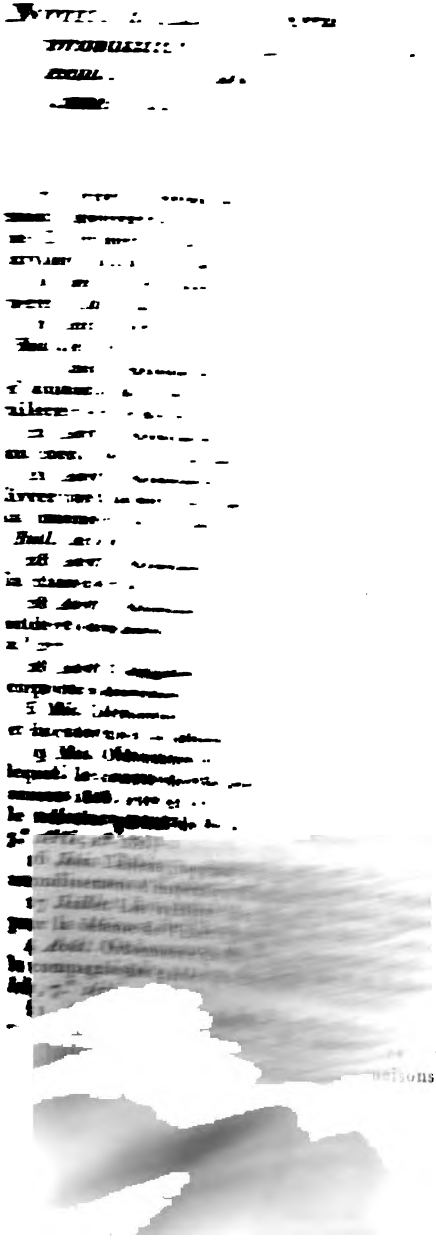

Digitized by Google

le dépôt des imprimés et leur envoi dans les divisions territoriales; la transmission des demandes d'emplois civils formées par des militaires aux autorités qu'elles concernent; le personnel des agens secondaires et la comptabilité y relative.

CAISSE DU MINISTRE.

M. Basset, *Trésorier.*

Le paiement des appointemens des employés du Ministère, des courriers et des dépenses accidentelles; l'envoi des secours accordés par le Roi (*ces secours sont adressés par la poste et francs de port aux maires des communes*); la remise des brevets et la perception du droit de sceau au profit de la caisse des Invalides.

M. l'abbé de Bevy, *Bibliothécaire et Aumônier.*

M. Vingtain, M. Gillet, } *Notaires.*

SECRÉTARIAT PARTICULIER DU MINISTRE.

M. Heim ✱, *Chef.*

La rédaction et l'expédition de tous les travaux que le Ministre se réserve particulièrement.

DIRECTION DE LA COMPTABILITÉ GÉNÉRALE ET DES PENSIONS.

M. Thirat de Saint-Agnan ✱, Sous-Intendant militaire, Maître des requêtes, *Directeur.*

Premier Bureau. *Budgets et Comptabilité générale.*

M. Martineau, *Chef.*

L'établissement des budgets; la répartition des fonds généraux; la surveillance et l'emploi des crédits; la délivrance des ordonnances de paiement; la tenue des écritures à parties doubles; la formation des comptes généraux du Ministère; le contentieux; la révision de toutes les dépenses du Ministère payables sur ordonnances, en ce qui concerne le service courant; la correspondance sur toutes ces parties, et notamment avec le Ministère des finances sur tout ce qui tient aux opérations des fonds, et aux poursuites à exercer contre les comptables et fournisseurs en débet.

Deuxième Bureau. *Pensions.*

M. Dalmont, *Chef.*

Les pensions aux militaires de toutes armes; les pensions et secours à accorder à leurs veuves ou orphelins; celles des employés et agens administratifs du département de la guerre.

PREMIÈRE DIRECTION.

M. le Vicomte de Foissac-Latour ✱ C ✱, Maréchal-de-camp, *Directeur.*

Premier Bureau. *États-Majors, etc.*

M. le Chevalier Poupart ✱ O ✱, Colonel au corps royal d'état-major, *Chef.*

Digitized by Google

L'état-major général de l'armée, de la garde royale et des places de guerre; le corps royal d'état-major; la Maison militaire du Roi et celle de MONSIEUR; les archives de la commission créée en mai 1814.

Deuxième Bureau. *Cavalerie.*

M. Lévesque ✱, *Chef.*

La cavalerie de la garde royale et de la ligne (personnel, organisation et inspection); les officiers de cavalerie en non-activité; l'état civil de l'arme depuis 1815; l'administration et la comptabilité du service des remontes; les élèves militaires aux écoles vétérinaires.

Troisième Bureau. *Infanterie.*

M. le Baron Lenoir ✱ C ✱, Maréchal-de-camp, *Chef.*

L'infanterie de la garde royale et de la ligne; les corps hors ligne (personnel, organisation et inspection); les officiers d'infanterie en non-activité; l'état civil et militaire de cette arme depuis 1815.

Quatrième Bureau.

M. Debacq ✱, *Chef.*

Compagnies sédentaires (personnel et comptabilité); admission aux invalides militaires; les pensions.

Cinquième Bureau. *Comptabilité de la direction du personnel.*

M. Dumesnil ✱ ✱, *Chef.*

L'emploi des fonds de la solde courante de l'état-major général; du corps royal d'état-major; de l'état-major des places; de la cavalerie et de l'infanterie; la comptabilité de la solde de toutes les armes pour les exercices de 1818, 1817 et 1816.

DEUXIÈME DIRECTION.

M. le Vicomte de Caux ✱ O ✱, Conseiller d'État, Maréchal-de-camp, *Directeur.*

Premier Bureau. *Correspondance générale et mouvemens des troupes, sous la surveillance de*

M. Mazoyer ✱, Maître des requêtes, *Sous-Intendant militaire.*

La correspondance avec les autorités civiles et militaires pour tout ce qui concerne le maintien de l'ordre et de la tranquillité publique; la sûreté des côtes et frontières; la discipline des troupes; le service des gardes nationales, en ce qui concerne le département de la guerre; les discussions de service, d'honneur et de préséance; les affaires générales qui ne rentrent dans les attributions d'aucun autre bureau; l'expédition des ordres de mouvement et de route aux troupes; les avis à donner en conséquence; les états de situation de l'armée; la confection et la distribution du livret de l'emplacement des troupes.

Digitized by Google

Deuxième Bureau. ***Gendarmerie, Personnel et Administration.***

M. le Baron Saunier C✱, Mar.-de-camp, *chargé de la Gendarmerie.*
M. Yver ✱, *Chef.*

Le personnel, le contrôle, le mouvement et l'emplacement des brigades; l'inspection et la discipline du corps; la direction et la surveillance du service; l'administration et l'état civil de l'arme; le personnel de la gendarmerie royale de la ville de Paris.

Troisième Bureau. ***Justice militaire, Déserteurs et Prisonniers de guerre.***

M. Houel ✱, *Chef.*

La correspondance judiciaire sur les matières civiles et criminelles; celle relative à la poursuite des délits militaires, à l'exécution des jugemens, à l'application des amnisties et à la recherche des déserteurs; le contrôle et l'envoi de leurs signalemens; les référés sur cette matière; les recours en grâce; les corps de discipline; les ateliers des condamnés aux travaux publics et au boulet; la nomination des concierges des prisons militaires.

La légalisation et la vérification des pièces et des signatures, en cas de doute, surcharge ou altération; les frais de justice militaire; les prisonniers de guerre, leur police et leur échange.

Les réfugiés étrangers.

Recrutement.

M. D'Hervey ✱, Sous-Intendant militaire, Adjoint à la 2.e Direction, spécialement chargé du recrutement.

Première partie. ***Levées et Contentieux.***

M. Foucher, *Chef de bureau.*

Répartition du contingent entre les départemens; tableaux de recensement; listes du tirage; opérations des conseils de révision; exemptions et dispenses; correspondance avec les préfets; questions relatives à la législation des levées. Comptes généraux et d'ensemble sur les opérations des conseils de révision; formation du contrôle des vétérans; instructions, réglemens sur les appels; liquidation des frais relatifs au recrutement.

Deuxième partie. ***Incorporation et Libération.***

M. Ymbert, *Chef de bureau adjoint.*

Répartition des contingens entre les corps; incorporation des hommes appelés; examen et réunion des comptes fournis par les conseils d'administration; situations et comptes relatifs aux jeunes gens appelés et disponibles dans leurs foyers; fixation des comptes des corps appartenant aux armes spéciales; engagemens volontaires; réengagemens; recrutement des régimens suisses au service de France; remplacemens dans les corps; libération des sous-officiers et soldats qui ont accompli le temps de service fixé par la loi; expédition des congés à leur délivrer.

Digitized by Google

TROISIÈME DIRECTION.

M. le Baron Evain ✱ O✱, Maréchal-de-camp, *Directeur.*

Premier Bureau. *Artillerie (personnel et matériel).*

M. J. Jacques✱ ✱, *Chef.*

L'état-major de l'arme; le personnel des officiers et employés; l'organisation et l'inspection de tous les corps de l'artillerie (garde royale et ligne); les écoles régimentaires et d'application; l'état civil des militaires compris dans la nouvelle organisation du corps de l'artillerie.

La direction et la surveillance des arsenaux, forges, fonderies et des manufactures d'armes; l'armement des troupes, places et forts; la direction générale des poudres; les dépenses du matériel.

Deuxième Bureau. *Transports, Convois et Équipages militaires.*

M. Desfresnes ✱, Commissaire des guerres, *Chef.*

Le personnel, l'état civil et le parc de construction des équipages militaires; les remontes et le harnachement des escadrons du train d'artillerie et des équipages; les transports généraux de la guerre; les convois militaires; les indemnités de route et les effets de petit équipement.

Troisième Bureau. *Génie (personnel, matériel et casernement).*

M. Marion ✱ O✱, Colonel du Génie, *chargé du service du Génie.*

M. Schillemans ✱, *Chef.*

L'état-major de l'arme; le personnel des officiers et employés; l'organisation et l'inspection des troupes du génie; les écoles régimentaires et d'application; l'état civil des militaires du corps du génie depuis leur nouvelle organisation.

Les fortifications, canaux et les bâtimens militaires; le dépôt des fortifications et des plans en relief, les lits militaires, le casernement et le campement; les dépenses du matériel.

Quatrième Bureau. *Écoles militaires et Dotation des Invalides.*

M. de Crottat ✱, *Chef.*

L'administration de la dotation des invalides, de l'hôtel et de la succursale; les pensions sur l'Ordre de Saint-Louis; les écoles militaires et l'école polytechnique.

Cinquième Bureau. *Dépôt de la guerre.*

M. Muriel ✱ ✱, Colonel d'état-major, *Chef.*

Le personnel du Corps royal des Ingénieurs-géographes militaires, les écoles de ce corps et de celui de l'état-major.

La collection de tous les mémoires historiques concernant la guerre, les plans et cartes géographiques, les travaux topographiques; la levée des cartes; la gravure, l'impression, la publication, l'entretien et la retouche des cartes géographiques appartenant au Gouvernement.

Digitized by Google

QUATRIÈME DIRECTION.

M. le B.on Martellière ✱ O✱, Intendant militaire, *Directeur*.

Bureau temporaire des demi-soldes et des traitemens de réforme.

M. Cazac, *Chef*.

Premier Bureau. *Personnel des Intendans militaires.*

M. Melcion d'Arc ✱, Sous-Intendant militaire, *Chef*.

Le personnel de l'état civil des intendans militaires.

Deuxième Bureau. *Subsistances, Chauffage et Éclairage.*

M. Léger ✱, *Chef*.

La direction supérieure des services des vivres, fourrages, vivres-viandes, fournitures particulières; les approvisionnemens de réserve et de siége, le chauffage et l'éclairage, les dépenses et la comptabilité de ces services.

Troisième Bureau. *Hôpitaux.*

M. Frogier ✱, Sous-Intendant militaire, *Chef*.

Le personnel et l'administration des hôpitaux.

Quatrième Bureau. *Habillement et Harnachement.*

M. Rouillon ✱, Sous-Intendant militaire, *Chef*.

L'habillement des troupes; les magasins d'habillement; l'inspection des fabriques et manufactures qui concourent à l'habillement de l'armée; les tarifs et devis qui y sont relatifs, les comptes ouverts avec les corps et les fabriques; la comptabilité du service de l'habillement; la comptabilité des masses d'habillement et d'entretien; le harnachement.

DIRECTION DE L'ARRIÉRÉ.

La liquidation de toutes les dépenses arriérées de la guerre, tant pour le service des armées que pour le service de l'intérieur, depuis 1801 jusqu'au 1.er Janvier 1816.

M. le Chevalier Noury ✱ O✱, Intendant militaire, *Directeur*.

Premier Bureau.

M. de la Chataigneraye, *Chef*.

La liquidation des dépenses de la solde; des indemnités de toute nature; des gratifications de campagne; des traitemens des officiers de santé et des employés des diverses administrations militaires; des frais de bureau, de poste et d'impression.

Jour d'audience. Lundi, de midi à 4 heures.

Deuxième Bureau.

M. Lucet ✱✱, Sous-Intendant militaire, *Chef*.

La vérification de la comptabilité arriérée des corps de troupes, la liquidation de leurs dettes; celle des dépenses de l'habillement, des remontes et de l'ex-garde.

Jour d'audience. Mardi, de midi à 4 heures.

Digitized by Google

Troisième Bureau.

M. de Liré, *Chef.*

La liquidation de toutes les dépenses relatives à l'artillerie, au génie, aux convois et transports militaires, aux postes militaires, campement, lits militaires, casernement, gîte et geolage.

Jour d'audience. Jeudi, de midi à 4 heures.

Quatrième Bureau.

M. Zaille, *Chef.*

La liquidation des dépenses arriérées des soldes de retraite et traitement de réforme jusqu'au 1.er janvier 1816; les dépenses relatives au service de la gendarmerie, celles du recrutement; les frais des conseils de guerre, et les gratifications de licenciement aux officiers de santé.

Jour d'audience. Vendredi, de 10 à 1 heure.

Cinquième Bureau.

M. Lambert ✱, Sous-Intendant militaire, *Chef.*

La liquidation des dépenses du service des vivres, des fourrages, chauffage et hôpitaux.

Jour d'audience. Vendredi, d'une à 4 heures.

Sixième Bureau.

M. Quillet ✱, Commissaire des guerres, *Chef.*

Le contentieux de toutes les liquidations; la formation des comptes arriérés; la situation générale des dépenses de la guerre; l'expédition des ordonnances pour tout l'arriéré; les rapports avec le comité de révision et avec les commissions mixtes pour toutes les créances étrangères.

Jours d'audiences. Mercredi, de midi à 4 heures, et samedi d'une à 4 heures.

Septième Bureau.

M. Dupleix ✱, Sous-Inspecteur aux revues, *Chef.*

Le dépôt central des comptabilités des armées.

Huitième Bureau.

M. Chusin, Sous-Intendant militaire, *Chef* (rue de Sèvres, n.° 35).

Liquidation des comptes de l'ex-direction des vivres Maret, de l'ex-entreprise Doumerc, de l'ex-entreprise Montessuy (vivres viande).

Jour d'audience. Mercredi, de 1 à 4 heures.

COMITÉ DES DIRECTEURS.

Ce Comité, composé du Secrétaire général et de MM. les Directeurs, se réunit une fois par semaine. Il a pour objet de maintenir l'unité dans le système d'administration du ministère, et de donner son avis sur toutes les affaires qui lui sont renvoyées par le Ministre.

M. Chaumont, Sous-chef de bureau du Secrétariat général, *Secrétaire.*

Digitized by Google

CHAPITRE II.

ÉTAT-MAJOR GÉNÉRAL DE L'ARMÉE.

COLONELS GÉNÉRAUX.

Monsieur, frère du Roi, *Colonel général des Suisses.*
Monseigneur le Duc d'Angoulême, Amiral de France, *Colonel-général des Carabiniers, des Cuirassiers et des Dragons.*
Monseigneur le Duc de Berri, *Colonel-général des Chasseurs.*
Monseigneur le Duc d'Orléans, *Colonel-général des Hussards.*

MARÉCHAUX DE FRANCE.

M. le Duc de Conégliano ✱ GC✱, 19 *mai* 1804.
M. le Comte Jourdan ✱ GC✱, *idem.*
M. le Duc de Dalmatie C✱ GC✱, *idem.*
M. le Duc de Trévise ✱ GC✱, *idem.*
M. le Duc d'Auerstaedt, Prince d'Eckmühl ✱ GC✱, *idem.*
M. le Duc de Valmy G✱ GC✱, *idem.*
M. le Duc de Dantzick ✱ GC✱, *idem.*
M. le Duc de Bellune C✱ GC✱, 11 *juillet* 1807.
M. le Duc de Tarente C✱ GC✱, 12 *juillet* 1809.
M. le Duc de Reggio G✱ GC✱, *idem.*
M. le Duc de Raguse C✱ GC✱, *idem.*
M. le Duc d'Albufera C✱ GC✱, 8 *juillet* 1811.
M. le Marquis de Gouvion-Saint-Cyr G✱ GC✱, 27 *août* 1812.
M. le Duc de Coigny, 3 *juillet* 1816.
M. le Marquis de Beurnonville C✱ GC✱, *idem.*
M. le Marquis de Viomenil G✱, *idem.*

LIEUTENANS-GÉNÉRAUX

Revêtus du titre de Gouverneurs de Divisions militaires.

M. le M.is Maison G✱ GC✱, 1.re *Division militaire.*
M. le Duc de Damas G✱, 2.e
M. le C.te Dupont (Pierre) C✱ GC✱, 4.e
M. le C.te Souham ✱ G✱, 5.e
M. le C.te de Durfort (Étienne) G✱, 6.e
M. le Duc d'Aumont ✱, 8.e
M. le C.te de Puységur ✱, 9.e
M. le M.is d'Autichamp (J. T. L. de Beaumont) G✱, 10.e
M. le Duc de Gramont ✱, 11.e

Digitized by Google

. le C.te de Béthisy G✻, 12.e *Division militaire.*
[. le C.te d'Escars C✻, 14.e
[. le C.te de Willot (Amédée) ✻ C✻, 15.e
[. le C.te Ch. de Damas C✻, 18.e
[. le C.te Roger de Damas C✻, 19.e
[. le M.is de la Grange C✻ O✻, 20.e

Cadre d'organisation de l'État-Major général de l'armée, conformément à l'ordonnance du 22 juillet 1818.

LIEUTENANS GÉNÉRAUX.

Employés dans les Divisions militaires.

1.re, *Paris*, M. le C.te Defrance ✻ G✻.
2.e, *Châlons*, M. le C.te Lion ✻ C✻.
3.e, *Metz*, M. le C.te Villatte ✻ G✻.
4.e, *Tours*, M. le C.te de Loverdo C✻ C✻.
5.e, *Strasbourg*, M. le B.on Dubreton C✻ O✻.
6.e, *Besançon*, M. le B.on Castex ✻ C✻.
7.e, *Grenoble*, M. le B.on Ledru des Essarts ✻ G✻.
8.e, *Marseille*, M. le B.on de Damas (M.) ✻ ✻.
9.e, *Montpellier*, M. le V.te de Briche C✻ C✻.
10.e, *Toulouse*, M. le C.te Partouneaux ✻ G✻.
11.e, *Bordeaux*, M. le C.te d'Autichamp de Beaumont (C. M. J. A) C✻.
12.e, *Nantes*, M. le B.on Pecheux ✻ G✻.
13.e, *Rennes*, M. le C.te Coutard C✻ C✻.
14.e, *Caen*, M. le C.te Lahoussaye ✻ C✻.
15.e, *Rouen*, M. le B.on Maurin ✻ C✻.
16.e, *Lille*, M. le M.is de Jumilhac C✻ ✻.
17.e, *Corse . . . . .* (voyez aux *Maréchaux-de-camp*).
18.e, *Dijon*, M. le B.on Jan de la Hamelinaye ✻ O✻.
19.e, *Lyon*, M. le C.te Maurice Mathieu de la Redorte ✻ G✻.
20.e, *Périgueux*, M. le B.on Darmagnac ✻ C✻.
21.e, *Bourges*, M. Rey (Antoine-Gabriel-Venance) ✻ C✻.

Dans la Maison militaire du Roi.

M. le Duc d'Havré et de Croï G✻,
M. le Duc de Gramont ✻,
M. le Duc de Luxembourg ✻,
M. de Noailles, Duc de Mouchy ✻,
} *Capit. des Gardes du Corps.*

Aides-de-camp titulaires des Princes.

M. Albert ✻ G✻, *de S. A. S. Mgr. le Duc d'Orléans.*

Digitized by Google

Dans la Garde royale, Messieurs

M.is Law de Lauriston ✻ GC✻.
C.te de Bourmont ✻ O✻.
Tardif de Pommeroux, C.te Bordesoulle C✻ GC✻.
V.te Digeon (A. J. M.) ✻ G✻.

Dans l'inspection générale de la Gendarmerie royale, Messieurs

Damas (Étienne-François) ✻ C✻.
C.te Lagrange (Joseph) ✻ G✻.
B.on Margaron ✻ C✻.

Dans le Corps royal d'État-Major, Messieurs

C.te Charpentier ✻ C✻.
C.te de Becker-Bagert ✻ G✻.
B.on Thiébault ✻ C✻.
C.te Ricard ✻ G✻.
C.te Bailly de Monthion ✻ G✻.
C.te Guilleminot ✻ G✻.
V.te de Préval ✻ C✻.
Lucotte ✻ C✻.

Dans le Corps royal de l'Artillerie, Messieurs

C.te Danthouard ✻ G✻.
B.on Taviel ✻ G✻.
C.te Valée ✻ G✻.
C.te Charbonnel ✻ G✻.
C.te Ruty ✻ G✻.
B.on Tirlet ✻ G✻.
B.on Neigre ✻ C✻.
B.on Nourry ✻ C✻.

Dans le Corps royal du Génie, Messieurs

B.on Rogniat ✻ G✻.
B.on Haxo ✻ C✻.
Poitevin, B.on de Maureillan ✻ C✻.
B.on Dode de la Brunerie ✻ C✻.

Dans l'Inspection générale de Cavalerie, Messieurs

V.te Mermet ✻ G✻.
C.te de Saint-Germain ✻ G✻.
C.te Fournier Sarlovèse ✻ C✻.
B.on Roussel d'Hurbal ✻ C✻.
B.on Lhéritier ✻ C✻.
B.on Gérard (F. J.) ✻ C✻.
B.on Jacquinot ✻ G✻.
Ch.er Merlin (Ant. Chr.) ✻ C✻.
C.te Girardin (A. L. R.) ✻ C✻.
B.on de Cavaignac ✻ C✻.

Dans l'Inspection générale d'Infanterie, Messieurs

C.te Rivaud de la Raffinière ✻ G✻.
C.te Molitor ✻ GC✻.
C.te Bonet ✻ G✻.
Le Prince de Hohenlohe-Bartenstein-Jægersberg (L. R.) ✻.
C.te Claparède ✻ GC✻.
C.te Pacthod ✻ G✻.
C.te Curial ✻ GC✻.
B.on Fririon ✻ C✻.
B.on d'Hastrel ✻ C✻.
C.te Foy ✻ G✻.
B.on Brenier de Monmorand ✻ G✻.
B.on Grandeau d'Abeaucourt ✻ G✻.
C.te Latrille de Lorencez G✻.
B.on Lanusse ✻ C✻.
B.on Berthezenne ✻ G✻.
B.on Meunier (Cl. Marie) ✻ C✻.
C.te Bourk ✻ C✻.
B.on Rottembourg ✻ G✻.
C.te de Montmarie ✻ G✻.

Digitized by Google

Lieutenans généraux disponibles, Messieurs

C.te Canuel ✻ ✻.
[illegible]bert ✻ C✻.
B.on Despeaux ✻ O✻.
C.te Despinoy C✻ C✻.
C.on Lorge ✻ G✻.
C.te Gazan ✻ GC✻.
C.te Chabran ✻ C✻.
C.te Belliard ✻ GC✻.
C.te de Caen ✻ GC✻.
Kellermann, M.is de Valmy ✻ GC✻.
C.te Grandjean ✻ C✻.
C.te Sébastiani ✻ GC✻.
C.te Heudelet ✻ G✻.
C.te Marchand ✻ GC✻.
C.te Morand G✻.
C.te Lemarrois ✻ G✻.
[illegible]pp ✻ GC✻.
C.te Compans ✻ GC✻.
C.te Reille ✻ GC✻.
V.te Pernetti ✻ G✻.
C.te de Lobau G✻.
C.te de Vedel ✻ C✻.
B.on Lamarque G✻.
C.te Frère ✻ C✻.
B.on Puthod ✻ C✻.
C.te Harispe ✻ G✻.
B.on Habert ✻ G✻.
C.te Roguet ✻ G✻.
C.te Barrois G✻.
V.te Liger Belair ✻ C✻.
B.on Sémelé ✻ C✻.
C.te Wathier de Saint-Alphonse ✻ C✻.
B.on Doumerc ✻ G✻.
Lebrun, Duc de Plaisance ✻ G✻.
B.on Chastel ✻ C✻.
C.te Excelmans G✻.
C.te Ornano ✻ C✻.
C.te Gérard (M. E.) ✻ GC✻.
B.on Alméras ✻ C✻.
B.on Teste ✻ C✻.
B.on Soult ✻ G✻.
C.te Corbineau ✻ G✻.
B.on Maransin ✻ C✻.
B.on Bachelu ✻ O✻.
B.on Cassagne (L. M.) ✻ C✻.
C.te de Piré ✻ C✻.
Boyer, B.on de Rebeval ✻ C✻.
Lafon-Blaniac ✻ C✻.
C.te Colbert (Ed.) ✻ C✻.
B.on Domon ✻ C✻.
B.on Boyer (Pierre) C✻.
B.on Delort (J. A. A.) ✻ C✻.
Allix O✻.
Prince de la Tremoille ✻.
B.on Bigarré ✻ C✻.
B.on Dejean ✻ C✻.
B.on de Lamotte ✻ C✻.
C.te de la Grange (Charles) ✻ C✻.
M.is de Courtarvel ✻.
C.te de Sparre ✻ C✻.
Strolz ✻ O✻.
B.on Subervie ✻ O✻.
Ch.er Pageot ✻ O✻.
Bonnamy ✻ O✻.
B.on Jeannin ✻ C✻.
B.on Tarayre ✻ C✻.
B.on Dumas de Polard ✻ G✻.
V.te Donnadieu C✻ C✻.
B.on d'Henin ✻ C✻.
B.on Augereau ✻ C✻.
B.on de Gency ✻ C✻.
B.on de Lacroix-Pamphile ✻ C✻.
C.te de la Vauguyon.
B.on Aymé O✻.

Digitized by Google

LIEUTENANS GÉNÉRAUX

Qui, conformément au 2.e paragraphe de l'art. 3 de l'ordonnance, conservent leurs emplois sans faire partie du cadre, ou qui remplissent des fonctions particulières ou indépendantes du département de la guerre.

Dans la Maison militaire du Roi.

M. le C.te de Jobal G✻, *Major des Gardes du Corps.*
M. le Cte Dulong de Rosnay ✻ G✻, *Lieut. des Gardes du Corps.*
M. le C.te d'Escars C✻, *Capitaine des Gardes de* MONSIEUR.
M. le C.te de Puységur ✻, *idem.*
M. le Marquis de Letourneur C✻, *Major des Gardes de* MONSIEUR.

Attachés à la personne de S. M.

M. le Duc de Richelieu ✻ ✻, *Grand-Veneur, Premier Gentilhomme de la Chambre.*
M. le Duc d'Aumont ✻, *Premier Gentilhomme de la Chambre.*
M. le Duc de Lachâtre ✻, *idem.*
M. le Duc de Duras ✻, *Maréchal-de-camp, idem.*
M. le M.is de Champcenetz ✻, *Gouverneur des Tuileries.*

Aides-de-camp des Princes.

M. le C.te de Bruges ✻ ✻, *de S. A. R.* MONSIEUR.
M. le C.te de Nantouillet G✻O✻, *de S. A. R. Mgr. le Duc de Berri.*
M. le C.te de Rully ✻, *de S. A. S. Mgr. le Duc de Bourbon.*

Employés dans les Colonies.

M. le C.te de Lardenoy ✻, *Gouverneur de la Guadeloupe.*
M. le C.te Carra S. Cyr ✻ G✻, *Commandant militaire de Cayenne.*
M. le B.on Donzelot ✻ G✻, *Gouverneur et Administrateur de la Martinique.*

MARÉCHAUX-DE-CAMP

Employés dans les Divisions militaires.

MM. 1.re *Division.*
C.te de Rochechouart ✻.
C.te de Meulan ✻ O✻.
B.on Bessières ✻ C✻.

MM.
C.te Charles de la Roche-Aymon ✻
Duc d'Estissac ✻ ✻.

Digitized by Google

MM. 2.e *Division.*
Delcambre, B.on de Champvert ✻ O✻.
B.on Picquet du Boisguy ✻ O✻.

3.e *Division.*
B.on Devilliers (Louis) ✻ C✻.
De Mandeville O✻.

4.e *Division.*
B.on d'Estabenrath ✻ C✻.
M.is de Rochemore ✻.

5.e *Division.*
M.is de Latour-du-Pin-Montauban ✻ ✻.
V.te Beuret ✻ C✻.

6.e *Division.*
Chabert (P.) ✻ ✻.
Reubell (J.).

7.e *Division.*
B.on Quiot ✻ C✻.
B.on d'Andignéde S. Gemmes ✻ ✻.

8.e *Division.*
B.on Corsin ✻ C✻.
B.on Espert de Sibra ✻ C✻.

9.e *Division.*
Dumoulin ✻ C✻.
M.is de Pange ✻ ✻.

10.e *Division.*
B.on Vasserot ✻ O✻.
C.te d'Héricourt ✻ ✻.

11.e *Division.*
B.on Barbot ✻ C✻.
B.on Gudin ✻ O✻.

MM. 12.e *Division.*
Rouget (Cl. P.) ✻ C✻.
Ch.er Bauduy ✻ O✻.

13.e *Division.*
C.te d'Hoffelize ✻ ✻.
B.on Joubert ✻ C✻.

14.e *Division.*
V.te Clerc ✻ O✻.
B.on Maucomble ✻ O✻.

15.e *Division.*
B.on Ducasse ✻ C✻.
Ch.er de Lapointe ✻ O✻.

16.e *Division.*
M.is d'Avaray (Théop.) ✻.
C.te de Quinsonas ✻.

17.e *Division.*
B.on de Bruny ✻ C✻ (comm. la division).
Ch.er Langeron ✻ O✻.

18.e *Division.*
B.on Boudin de Roville C✻.
C.te de Dillon (Frank) ✻ ✻.

19.e *Division.*
B.on de Sainte-Suzanne ✻ O✻.
B.on Romeuf ✻ C✻.

20.e *Division.*
B.on Blanmont ✻ C✻.
C.te de Broglie ✻ ✻.

21.e *Division.*
Ch.er Ordonneau ✻ O✻.
B.on Daigremont ✻ C✻.

Dans la Maison militaire du Roi.

M. le B.on Paultre de la Motte ✻ G✻, *Lieutenant Commandant des Gardes du Corps.*
M. le C.te Lalaing d'Audenarde ✻ G✻, *idem.*
M. le B.on Reiset ✻ G✻, *idem.*
M. le Duc de Mortemart ✻ C✻, *Capitaine-Colonel des Gardes à pied ordinaires du Corps du Roi.*

Digitized by Google

Aides-de-camp titulaires des Princes.

M. le Ch.er de la Salle ✻, *de S. A. R.* MONSIEUR.
M. le V.te d'Escars (A.) ✻ O✻, *de S. A. R. Mgr. le Duc d'Angoulême.*
M. le C.te de Polignac (Melch.) ✻ ✻, *idem.*
M. le C.te Mesnard (L.C.B.P.) ✻ O✻, *de S. A. R. Mgr. le Duc de Berri.*

Dans la Garde royale, Messieurs

C.te d'Ambrugeac (Louis-Alexandre-Marie) C✻.
C.te d'Orsay ✻ O✻.
C.te de Bethisy ✻.
C.te de Clermont-Tonnerre ✻ O✻.
C.te de Périgord (Ed.) ✻ C✻, Duc de Dino.
V.te de Montélégier ✻ C✻.
Duc de Guiche ✻ O✻.
Digeon (A. J. H.) ✻ C✻.

Dans l'Inspection de la Gendarmerie royale, Messieurs

B.on Bonnemains ✻ C✻.
B.on Delaitre ✻ O✻.
B.on Janin (Antoine) ✻ O✻.

Dans le Corps royal d'État-Major, Messieurs

B.on Dalton ✻ C✻.
V.te de Scépeaux ✻ O✻.
B.on Saint-Cyr Nugues ✻ C✻.
C.te de Ségur (J. Ph.) ✻ C✻.
C.te Grundler ✻ C✻.
B.on Borrelli ✻ C✻.
B.on Gressot ✻ C✻.
B.on Lejeune ✻ ✻.
B.on Mériage ✻ O✻.
C.te de Montesquiou-Fesenzac ✻ C✻.
Pelet ✻ C✻.
Ch.er Durrieu ✻ O✻.
C.te du Coetlosquet ✻ C✻.
C.te de Durfort (Armand) ✻.
B.on Desprez ✻ O✻.
C.te d'Ambrugeac (A.) ✻ ✻.

Dans le Corps royal de l'Artillerie, Messieurs

C.te d'Aboville (A. G.) ✻ C✻.
B.on Corda (J.) ✻ O✻.
B.on Bouchu ✻ O✻.
B.on Filhol de Camaz ✻ C✻.
B.on Lepin ✻ C✻.
B.on Evain ✻ O✻.
B.on Berge ✻ C✻.
B.on Boulard ✻ C✻.
B.on Dogueréau (L.) ✻ C✻.
B.on Pelletier (Jean-Bapt.) ✻ C✻.
B.on Levavasseur ✻ C✻.

Dans le Corps royal du Génie, Messieurs

B.on de Garbé ✻ C✻.
Nempde ✻ C✻.
Ch.er Valazé ✻ C✻.
B.on de Ponthon ✻ O✻.
V.te de Caux ✻ O✻.
Ch.er de Puniet de Moufort ✻ O✻.
Ch.er Michaux ✻ O✻.
B.on Sabatier ✻ C✻.

Dans l'Inspection de Cavalerie, Messieurs

B.on Gauthrin ✻ O✻.
B.on Guyon ✻ C✻.
B.on Saint-Genies ✻ C✻.
B.on Mouriez ✻ C✻.
De Montbrun ✻ C✻.
B.on Vallin ✻ C✻.
B.on Picquet ✻ C✻.
B.on Grouvel O✻.

Digitized by Google

B.on Farine ✱ C✱.
B.on Wolff ✱ C✱.
B.on Vincent ✱ C✱.
B.on Meuziau ✱ O✱.
Huber (Pierre) ✱ C✱.
C.te de Caraman (Maurice) ✱ O✱.
C.te de Vittré ✱ ✱.
C.te de Colbert (A.) ✱ O✱.
C.te de Bourbon Busset ✱ C✱.
M.is de Mathan (G.) ✱ O✱.
C.te de Seran ✱ O✱.
De Rafelis, M.is de Saint-Sauveur ✱ C✱.

Dans l'Inspection d'Infanterie, Messieurs

B.on Simon (E. F.) ✱ C✱.
C.te Pannetier de Verdotte ✱ C✱.
B.on Reynaud (H. B.) ✱ C✱.
B.on Barbanègre ✱ C✱.
B.on Menne ✱ C✱.
B.on Robert (L. B.) ✱ C✱.
B.on Bonté ✱ O✱.
B.on Husson ✱ C✱.
B.on Gengoult ✱ C✱.
B.on Billard ✱ C✱.
B.on Lamarque ✱ O✱.
B.on Hulot C✱.
B.on Nagle ✱ O✱.
B.on César de Laville ✱ O✱.
Deconchy ✱ C✱.
B.on Toussaint ✱ C✱.
B.on Campi ✱ O✱.
B.on Pelleport ✱ C✱.
B.on Jamin (Jean-Bapt.) C✱.
B.on Morio de l'Isle ✱ O✱.
Creutzer ✱ O✱.
B.on Grenier (J. G.) ✱ C✱.
V.te Obert ✱ C✱.
B.on Christiani ✱ C✱.
C.te Meynadier ✱ G✱.
Tromelin ✱ O✱.
V.te Martial de S.t Henry (Thomas) ✱ C✱.
B.on Darriule ✱ C✱.
Schæffer ✱ O✱.
Duc de Caylus Lignerac ✱ ✱.
Prince de Broglie (Amédée) ✱ ✱.
V.te de Vergennes (L. C. J.).
C.te de Rastignac ✱.
De Monistrol ✱ O✱.
V.te de Cheffontaine ✱.
B.on d'Albignac (J. P.).
Ch.er de Gavoty ✱ O✱.
B.on Vautré ✱ O✱.

Dans les Écoles militaires, Messieurs

C.te Gentil Saint-Alphonse ✱ C✱
C.te d'Albignac (M. F.) ✱ C✱.
B.on (J.) de Montfort ✱ C✱.

Maréchaux-de-camp disponibles, Messieurs

Dufresse ✱ C✱.
Guerin d'Étocquigny ✱ C✱.
V.te Vaufreland-Piscatory ✱ C✱.
B.on de Lorcet ✱ C✱.
B.on Roize ✱ C✱.
B.on Boyer (H. J.) ✱ C✱.
B.on Pouchin ✱ C✱.
B.on Brouard O✱.
V.te Van de Dem Van de Gelder ✱ O✱.
B.on Dufour (F. B.) ✱ C✱.
Legendre, B.on d'Harvesse ✱ C✱.
Lecamus, B.on de Moulignon ✱ C✱.
B.on Cambacérès O✱.
B.on Nicolas ✱ C✱.
Noirot ✱ C✱.

Digitized by Google

B.on Reynaud (N.) C✱.
B.on Cardeneau ✱ O✱.
B.on Rey (J. P. A.) ✱ C✱.
C.te Leclerc des Essarts ✱ C✱.
B.on Blondeau ✱ O✱.
B.on d'Arnaud (P. L.) ✱ C✱.
B.on Fabre (G. J.) ✱ C✱.
B.on Cailloux de Pouget ✱ C✱.
Bruno (A. F.) ✱ C✱.
B.on Barrié ✱ C✱.
B.on Burthe C✱.
M.is de la Rosière ✱.
Jumel ✱ ✱.
B.on Rémond (V. U.) ✱ O✱.
B.on Rémond (Ch.) ✱ C✱.
B.on Soulier ✱ C✱.
B.on Curto ✱ C✱.
B.on Quinette de Cernay ✱ C✱.
Pinoteau ✱ O✱.
Moquery O✱.
B.on Dommanget ✱ C✱.
B.on Delort (M. J. R.) C✱.
B.on Darout C✱.
B.on Chassereaux ✱ C✱.
B.on Cassan ✱ O✱.
B.on Berlier O✱.
B.on Pourailly ✱ C✱.
B.on Baillod ✱ C✱.
B.on de Baille de Saint-Pol ✱ C✱.
B.on Longchamp C✱.
Prince (Aldobrandini) Borghèse.
B.on de Batz ✱.
B.on Buquet (Ch.) ✱ C✱.
De Serraut.
B.on Simmer ✱ C✱.
Delaage, B.on de Saint-Cyr ✱ O✱.
B.on Gueheneuc ✱ O✱.
B.on Laffite (J.) ✱ C✱.
B.on Rouelle ✱ C✱.
Mesclop ✱ O✱.
Nogués ✱ ✱.
B.on de Bellair ✱ G✱.
Ch.er Vinot ✱ C✱.
B.on Laffitte (Michel-Pascal).
C.te Castella de Berlens ✱ C✱.
B.on Piat ✱ O✱.
B.on Gaussart O✱.
B.on Harlet ✱ O✱.
B.on Gruyer ✱ C✱.
De Bagneris ✱ O✱.
Ch.er Lagarde (Martin) ✱ C✱.
Ch.er Berton ✱ ✱.
B.on Forestier (G.) ✱ O✱.
Ch.er Wathiez ✱ C✱.
De Fernig ✱ O✱.
B.on Revest ✱ O✱.
B.on Petit ✱ C✱.
B.on Meyer de Schauensee ✱ O✱.
B.on Gobrecht ✱ O✱.
B.on Merlin (Eugène) ✱ O✱.
B.on Vial ✱ C✱.
B.on d'Ermoncourt ✱ C✱.
B.on Thomas (J.) ✱ O✱.
Minot (J. D. T.) ✱ ✱.
B.on Meunier de Saint-Clair ✱ ✱.
B.on Butraud ✱ O✱.
Ch.er Rome ✱ C✱.
B.on Couture ✱ O✱.
Ch.er Poret-de-Morvan C✱.
Ch.er Maran O✱.
Ch.er Fournier ✱ C✱.
B.on de Choisy (Robert) ✱ C✱.
Ch.er Duclaux ✱ O✱.
Hugo (J. L. S.) ✱ O✱.
B.on Cambronne ✱ C✱.
Ch.er Paroletti (Gaëtan) ✱ O✱.
Ch.er Schramm ✱ O✱.
Ch.er Bony ✱ O✱.
B.on Blancard ✱ O✱.
B.on Laroche ✱ O✱.
Beauvais ✱ ✱.
B.on Charras O✱.
B.on Bacler d'Albe ✱ O✱.
C.te Marie (Firmin) ✱ O✱.
Del sme ✱ O✱.
B.on Estève (E.) ✱ O✱.
B.on Dauture ✱ C✱.
B.on Dauttencourt C✱.

Digitized by Google

Joly ✻ O✻.
B.on Cavrois (A.) ✻ O✻.
Letourneur (F. J. A.) ✻ O✻.
B.on Rousseau ✻ C✻.
B.on Henrion (Charles) ✻ C✻.
Ch.er Thevenet ✻ C✻.
Clavel ✻ O✻.
B.on de Palente-Terrier ✻ O✻.
Ch.er de Montfalcon ✻ O✻.
Danloup-Verdun O✻.
Guye ✻ ✻.
Dupuy ✻ O✻.
Ch.er Valdec de Boudinhon ✻ O✻.
Cureli ✻.
B.on Béchet de Léocour ✻ O✻.
B.on Gay ✻ O✻.
Materre O✻.
Ch.er Maulmond ✻ C✻.
V.te Jeannet ✻ ✻.
B.on Jacquemart ✻ C✻.
V.te de Foissac-Latour ✻ C✻.
Ch.er Bouvard ✻ O✻.
B.on Vionnet de Maringoné ✻ C✻.
C.te de Thiard ✻ C✻.
C.te de Vergennes (Const. Gravier).
M.is de Berenger.
C.te de Lavallée Pimodan.
V.te de Narbonne-Lara ✻.
C.te de Divonne.
B.on de Vioménil ✻.
C.te de Pelissier C✻.
M.is de Courtemanche ✻.
C.te de Chauvigny de Blot ✻.
C.te Bouvet de Lozier ✻ ✻.
C.te de Laferronnays ✻ ✻.
Duc de Polignac (Armand) ✻.
M.is de Montmorency ✻.
V.te de Montchenu.
C.te de Maccarthy ✻.
C.te de Polignac (Ch.) ✻.
Ch.er de Bruslard ✻.
Duc de Maillé ✻.
C.te de Wall ✻.
V.te de Malartic ✻ ✻.
V.te de Montmorency ✻.
C.te de Sabran ✻.
C.te de Latour-d'Auvergne Lauraguais ✻.
B.on de Richemont (Camus) ✻ O✻.
M.is de Brisay ✻.
Clary ✻ O✻.
M.is de Saint-Belin ✻.
C.te de Saint-Marsault ✻ ✻.
C.te de Trogoff ✻.
Faujas de Saint-Fond ✻ ✻.
Pégot (A. G. T.) ✻ ✻.
Larroque.
Carrier ✻.
De Montailleur ✻.
De Balathier ✻ ✻.
B.on Jacquet ✻ O✻.
Verbigier de Saint-Paul ✻ O✻.
B.on de Rambourgt ✻ O✻.
C.te de Rotalier ✻ O✻.
Ch.er Kessel ✻ O✻.
C.te de Polignac (Jules) ✻ ✻.
B.on Rougé.
Martel.
B.on Crossard ✻.
V.te de Rohan-Chabot ✻.
B.on Leglise ✻ C✻.
B.on Renaud (A. F.)
Ch.er de Contamine ✻ O✻.
C.te Pelletier de la Garde C✻.
C.te de Laigle ✻.
Duc de Levis.
Thierry ✻ O✻.
C.te de Laloyère (Armand) ✻ ✻.
V.te de Saint-Priest (L.) ✻ ✻.
C.te de Chalus.
M.is de la Boëssière (M. A. M. H.) ✻.
Duperat.
M.is de Saint-Simon ✻ O✻.
Prince de Croy-Solre.
Duc de Laforce ✻ O✻
B.on Jubé de la Perelle ✻ C✻.
M.is de Sourdis. ✻ ✻
Cambriels.

Digitized by Google

Duc de Clermont-Tonnerre ✱.
C.te de Choiseul-Beaupré (A.) ✱ O✱.
C.te de Saint-Chamans ✱ C✱.
B.on Dujon ✱ C✱.
C.te de Lapotherie ✱.
V.te de Bertier.
M.is de Crenay ✱.
Ferrier.
M.is de Dreux-Brezé ✱.
De Chappedelaine.
Ch.er Bertrand de Saint-Hubert ✱.
C.te du Cambout de Coislin ✱✱.
Millet de Villeneuve.
M.is de Talhouet ✱ C✱.
Prince de Broglie de Revel.
Cattaneo.
Prince de Hesse-Darmstadt.
Papin ✱.
C.te de Vence ✱ O✱.
B.on Shée ✱ O✱.
V.te de Saint-Mars ✱✱.
Lafont ✱ O✱.
C.te Potier ✱ O✱.
B.on de Beurnonville ✱ O✱.
B.on Balthazar d'Arcy ✱ O✱.
C.te de Périgord (Aug.) ✱ O✱.
B.on Rossetti ✱.
De Laroche-Jacquelein ✱.
Talon ✱ O✱.
B.on de Druault.
M.is d'Hautpoul.
B.on Pailhou.
B.on Courson de la Villevalio ✱.

MARÉCHAUX-DE-CAMP

Qui, conformément au 2.e paragraphe de l'art. 3 de l'ordonnance, conservent leur emploi sans faire partie du cadre, ou qui remplissent des fonctions particulières ou indépendantes du département de la guerre.

Dans la Maison militaire du Roi.

M. le Baron de Glandevès ✱ O✱, *Aide-Maj. des Gardes du Corps.*
M. le Comte de Bolsgelin ✱ O✱, *idem.*
M. le Comte de Pellan ✱ O✱, *Lieutenant-Adjudant-Major.*
M. le Comte de Leautaud d'Onine ✱✱, *idem.*
M. de Beaumont, V.te d'Autichamp (M. J. J. J.) ✱ O✱, *Lieutenant.*
M. le Marquis de Tilly Blaru ✱✱, *idem.*

Aides-de-camp des Princes.

M. le Duc de Polignac ✱,
M. le Comte Jules de Polignac ✱ ✱,
M. le Duc de Maillé ✱,
M. le Comte de Trogoff ✱,
M. le Comte de Wall ✱,
} *de S. A. R.* MONSIEUR.

M. le Vicomte de Rohan-Chabot ✱, *de S. A. S. Mgr. le Duc d'Orléans.*

M. le Comte de Quesnay ✱,
M. le Marquis de Roncherolles ✱,
M. le Comte d'Auteuil (L. C. de Combault) ✱,
M. le Comte de Marans ✱,
} *de S. A. S. Mgr. le Duc de Bourbon.*

Digitized by Google

Employés par le Ministère des Affaires étrangères.

M. le Comte de Laferronnays (P. L. A.).
M. le Comte de Lagarde C✱.
M. le M.is de Montchenu.
M. le M.is de Saint-Simon ✱ O✱.

Dans les Colonies.

M. le Baron Vatable ✱ O✱.

Dans la Garde nationale.

M. le Duc de Clermont-Tonnerre ✱✱.
M. le Comte Auguste de Choiseul ✱ O✱.

État-Major général des troupes suisses.

M. le Baron de Mallet, *Maréchal-de-camp, commandant la brigade suisse de la garde royale.*
M. le B.on de Gady, *Maréchal-de-camp, Aide-de-camp de S. A. R.* MONSIEUR, *Colonel-général des troupes suisses.*
M. Pillichodi de Bavoy, *idem.*

Digitized by Google

Liste des Lieutenans-généraux et Maréchaux-de-camp, employés, disponibles et en non-activité, par rang d'ancienneté.

Lieutenans-généraux, Messieurs

1. Rey (Antoine-Gabriel-Venance), 30 *juillet* 1793.
2. Ambert, 28 *nov.* 1793.
3. Bon Canuel, *idem.*
4. Bon Despeaux, 19 *mars* 1794.
5. Cte Grouchy.
6. Cte Despinoy, 10 *juin* 1796.
7. Cte Dupont (P.), 2 *mai* 1797.
8. Bon Lorge, 4 *avril* 1799.
9. Cte Maurice Mathieu, 17 *avril* 1799.
10. Cte Chabran, 23 *juin* 1799.
11. Damas (Étienne-François), 1.er *sept.* 1799.
12. Cte Gazan de la Peyrière, 18 *oct.* 1799.
13. Cte Belliard, 25 *avril* 1800.
14. Cte Decaen, 16 *mai* 1800.
15. Kellermann, Mis de Valmy, 5 *juillet* 1800.
16. Cte Lagrange (Joseph), 23 *sept.* 1800.
17. Cte Molitor, 26 *oct.* 1800.
18. Cte Rivaud de la Raffinière, 16 *mai* 1802.
19. Cte Bonnet, 27 *août* 1803.
20. Cte Partouneaux, *idem.*
21. Cte Charpentier, 16 *fév.* 1804.
22. Vte Mermet, 1.er *fév.* 1805.
23. Cte Grandjean, *idem.*
24. Mis Law de Lauriston, *idem.*
25. Cte Sébastiani, 21 *déc.* 1805.
26. Cte Heudelet, 24 *déc.* 1805.
27. Cte Marchand, *idem.*
28. Cte Morand, *idem.*
29. Cte Becker, *idem.*
30. Cte Lemarois, *idem.*
31. Cte Rapp, 24 *déc.* 1805.
32. Prince de Hohenlohe-Bartenstein, 28 *fév.* 1806.
33. Cte Compans, 23 *nov.* 1806.
34. Cte Reille, 30 *déc.* 1806.
35. Cte Villate, 25 *fév.* 1807.
36. Cte de Lahoussaye, 14 *mai* 1807.
37. Vte Pernetti, 11 *juillet* 1807.
38. Cte de Lobau, 5 *oct.* 1807.
39. Cte de Vedel, 3 *nov.* 1807.
40. Bon Donzelot, 6 *déc.* 1807.
41. Bon Lamarque, *idem.*
42. Cte Frère, 6 *mai* 1808.
43. Bon Darmagnac, 19 *juil.* 1808.
44. Cte Claparède, 8 *oct.* 1808.
45. Cte Pacthod, 16 *nov.* 1808.
46. Bon Puthod, *idem.*
47. Bon Thiebault, 17 *nov.* 1808.
48. Cte Curial, 5 *juin* 1809.
49. Cte Saint-Germain de Crest, 12 *juillet* 1809.
50. Bon Fririon, 21 *juillet* 1809.
51. Cte Danthouard, 21 *juin* 1810.
52. Cte Harispe, 12 *oct.* 1810.
53. Cte Foy, 29 *nov.* 1810.
54. B.^{on} d'Hastrel, 25 *mars* 1811.
55. Bon Brenier de Montmorand, 26 *mai* 1811.
56. Cte Roguet, 24 *juin* 1811.
57. Bon Habert, 25 *juin* 1811.
58. Cte Barrois, 27 *juin* 1811.
59. Bon Rogniat, 9 *juillet* 1811.
60. Bon Taviel, 21 *juillet* 1811.
61. Bon Ledru des Essarts, 31 *juillet* 1811
62. Vte Liger Belair, *idem.*

Digitized by Google

63. B.on Sémelé, 31 *juillet* 1811.
64. C.te Defrance, 6 *août* 1811.
65. C.te Vattier de Saint-Alphonse, *idem.*
66. C.te Valée, *idem.*
67. B.on Boumerc, 30 *novembre* 1811.
68. Lebrun, Duc de Plaisance, 23 *fév.* 1812.
69. B.on Chastel, 26 *avril* 1812.
70. M.is Maison, 21 *août* 1812.
71. B.on Grandeau d'Abaucourt, 24 *août* 1812.
72. C.te Excelmans, 6 *sept.* 1812.
73. C.te Ornano, 8 *sept.* 1812.
74. C.te Ricard, 10 *sept.* 1812.
75. C.te Gérard (M. É.), 23 *sept.* 1812.
76. B.on Almeras, 6 *oct.* 1812.
77. C.te Fournier-Sarlovèse, 11 *nov.* 1812.
78. Albert, 21 *nov.* 1812.
79. C.te Bordessoulle, 4 *déc.* 1812.
80. C.te Bailly de Monthion, *idem.*
81. B.on Roussel d'Hurbal, *idem.*
82. B.on Haxo, 5 *déc.* 1812.
83. B.on Dubreton, 23 *déc.* 1812.
84. C.te Charbonnel, 9 *janv.* 1813.
85. B.on Tirlet, 10 *janv.* 1813.
86. C.te Ruty, *idem.*
87. B.on Teste, 14 *fév.* 1813.
88. V.te Digeon, 3 *mars* 1813.
89. B.on Soult, *idem.*
90. C.te Latrille de Lorencez, 13 *mars* 1813.
91. B.on l'Héritier, 15 *mars* 1813.
92. C.te Corbineau, 23 *mai* 1813.
93. C.te Guilleminot, 28 *mai* 1813.
94. B.on Cassagne, 30 *mai* 1813.
95. B.on Maransin, *idem.*
96. B.on Pecheux, *idem.*
97. B.on Bachelu, 26 *juin* 1813.
98. B.on Lanusse, 4 *août* 1813.
99. B.on Bertheène, *idem.*
100. B.on Margaron, 16 *août* 1813.
101. B.on Gerard (Franç. Joseph), 29 *sept.* 1813.
102. C.te de Piré, 15 *oct.* 1813.
103. B.on Jacquinot, 26 *oct.* 1813.
104. B.on Meunier, 5 *nov.* 1813.
105. C.te Bourck, 17 *nov.* 1813.
106. V.te de Briche, 19 *nov.* 1813.
107. B.on Boyer de Rebeval, 20 *nov.* 1813.
108. B.on Rottembourg, *idem.*
109. Lafon Blaniac, 25 *nov.* 1813.
110. C.te Colbert, *idem.*
111. B.on Noury, *idem.*
112. B.on Neigre, *idem.*
113. B.on Castex, 28 *nov.* 1813.
114. Ch.er Merlin, 5 *janv.* 1814.
115. B.on Jan de la Hamelinaye, 15 *janv.* 1814.
116. C.te Girardin, 10 *fév.* 1814.
117. C.te Bourmont de Chaisnu, 13 *fév.* 1814.
118. B.on Boyer (Pierre), 16 *fév.* 1814.
119. B.on Maurin, 19 *fév.* 1814.
120. B.on Delort, 26 *fév.* 1814.
121. Allix, *idem.*
122. Prince de la Tremoille, 11 *mars* 1814.
123. B.on Bigarré, 17 *mars* 1814.
124. B.on Dejean, 23 *mars* 1814.
125. B.on Delamotte, 11 *avr.* 1814.
126. B.on Poitevin de Maureillan, 26 *avril* 1814.
127. V.te Préval, 10 *mai* 1814.
128. C.te de la Grange (Charles), 4 *juin* 1814.
129. C.te Damas (Roger de), 22 *juin* 1814.
130. M.is de Courtarvel, *idem.*
131. C.te d'Autichamp (Ch. M.), *idem.*
132. C.te de Sparre, 9 *juil.* 1814.
133. Strolz, 10 *juillet* 1814.

Digitized by Google

134. Lucotte, 23 *juillet* 1814.
135. B.on Subervie, *idem*.
136. B.on Domon, 19 *août* 1814.
137. B.on Dode de la Brunerie, 20 *août* 1814.
138. M.is de Jumilhac, 3 *sept.* 1814.
139. B.on Cavaignac, 21 *oct.* 1814.
140. C.te Coutard, 25 *nov.* 1814.
141. Ch.er Pageot, 7 *janv.* 1815.
142. Bonnamy, 11 *janv.* 1815.
143. B.on Jeanin, 20 *janv.* 1815.
144. B.on Tarayre, *idem*.
145. C.te Lion, 13 *mars* 1815.
146. C.te de Montmarie, 18 *mars* 1815.
147. B.on Dumas de Polart, 19 *mars* 1815.
148. B.on de Damas, 9 *avril* 1815.
149. V.te Donnadieu, 3 *juin* 1815.
150. B.on d'Henin, 1.er *juil.* 1815.
151. B.on Augereau, *idem*.
152. B.on Gency, *idem*.
153. B.on Lacroix-Pamphile, *idem*.
154. C.te Loverdo, 4 *juillet* 1815.
155. Duc de Luxembourg, 25 *sept.* 1815.
156. Duc de Mouchy, 17 *mai* 1816.
157. C.te de Lavauguyon, 24 *juill.* 1816.
158. B.on Aymé, 3 *juin* 1818.

Maréchaux-de-camp, Messieurs

1. Dufresse, 12 *nov.* 1793.
2. V.te Vaufreland-Piscatory, 13 *juin* 1795.
3. B.on Guerin d'Etocquigny, 20 *juin* 1799.
4. B.on Simon (Éd.), 27 *juil.* 1799.
5. B.on Lorcet, 30 *juil.* 1799.
6. Dumoulin, 5 *janv.* 1800.
7. B.on Roize, 10 *juil.* 1801.
8. B.on Boyer (Henri), 29 *août* 1803.
9. C.te Pannetier, *idem*.
10. B.on Pouchin, 1.er *fév.* 1805.
11. B.on Brouard, *idem*.
12. V.te Van de Dem van de Gelder, 6 *sept.* 1805.
13. C.te Dillon, 22 *nov.* 1805.
14. B.on Dufour, 24 *déc.* 1805.
15. B.on Bessières, *idem*.
16. B.on Legendre d'Harvesse, *idem*.
17. B.on Lecamus de Moulignon, 1.er *mars* 1806.
18. B.on Cambacérès, 10 *juil.* 1806.
19. B.on Nicolas, 23 *oct.* 1806.
20. Noirot, 31 *déc.* 1806.
21. B.on Reynaud (Nicolas), *idem*.
22. Rouget, 9 *fév.* 1807.
23. B.on Cardeneau, 1.er *mars* 1807.
24. B.on d'Estahenrath, 11 *juillet* 1807.
25. B.on Rey, 18 *fév.* 1808.
26. B.on Reynaud (Hilaire-Benoît), 11 *mai* 1808.
27. C.te Lecler-Desessarts, 29 *sept.* 1808.
28. B.on Blondeau, 12 *oct.* 1808.
29. B.on Arnauld (Pierre-Louis), 17 *nov.* 1808.
30. B.on Fabre, 10 *mars* 1809.
31. C.te d'Aboville (Augustin-Gabriel), 14 *mars* 1809.
32. B.on Dalton, 21 *mars* 1809.
33. B.on Barbanègre, *idem*.
34. B.on Pouget (Cailloux-François-René), 30 *mai* 1809.
35. B.on Gauthrin, 21 *sept.* 1809.
36. B.on Corsin, 15 *oct.* 1809.
37. B.on Garbé, 24 *nov.* 1809.
38. M.is de Larosière, 10 *mars* 1810.
39. V.te Scepeaux, 15 *sept.* 1810.
40. B.on Corda, 6 *nov.* 1810.
41. Bruno, 11 *nov.* 1810.

Digitized by Google

42. B.on Barrié, 27 *nov.* 1810.
43. B.on Burthe, 30 *déc.* 1810.
44. C.te de Laroche-Aymon, 5 *avril* 1811.
45. Jumel, 27 *avril* 1811.
46. B.on Bouchu, 19 *mai* 1811.
47. B.on Quiot, *idem.*
48. B.on Menne, 22 *juin* 1811.
49. B.on Camas, 23 *juin* 1811.
50. B.on Lepin, *idem.*
51. B.on Robert (Louis-Benoît), 6 *juillet* 1811.
52. B.on Remond (Victor), 3 *août* 1811.
53. Barbot, 6 *août* 1811.
54. Pinoteau, *idem.*
55. B.on Delort, *idem.*
56. B.on Bonté, *idem.*
57. B.on Blanmont, *idem.*
58. B.on Cassan, *idem.*
59. B.on Soulier, *idem.*
60. B.on Curto, *idem.*
61. B.on Bruny, *idem.*
62. B.on Davout, *idem.*
63. B.on Guyon, *idem.*
64. B.on Montfort (Jacq.), *idem.*
65. B.on Mourier, *idem.*
66. B.on Pourailly, *idem.*
67. B.on Baille de Saint-Pol, *idem.*
68. B.on Joubert, *idem.*
69. B.on Gengoult, *idem.*
70. B.on Chassereaux, *idem.*
71. B.on Billard, *idem.*
72. B.on Dommanget, *idem.*
73. B.on Bonnemains, *idem.*
74. B.on Saint-Geniès, *idem.*
75. B.on Espert (Pierre), *idem.*
76. B.on Berlier, *idem.*
77. B.on Husson, *idem.*
78. B.on Devilliers, *idem.*
79. B.on Remond (Charles), *idem.*
80. B.on Paultre-Delamotte, *idem.*
81. B.on Quinette, *idem.*
82. B.on Baillod, *idem.*
83. Mocquery, 6 *août* 1811.
84. B.on Saint-Cyr-Nugues, *idem.*
85. B.on Lonchamp, 9 *déc.* 1811.
86. Prince Aldobrandini-Borghèse, 2 *janv.* 1812.
87. B.on Gudin, 11 *janv.* 1812.
88. C.te de Ségur (Jean-Philippe), 22 *février* 1812.
89. B.on Delaître, 26 *avril* 1812.
90. B.on Lamarque, 24 *mai* 1812.
91. B.on Bats, 29 *mai* 1812.
92. B.on Hulot (Ét.), 9 *août* 1812.
93. Duc de Caylus, 18 *août* 1812.
94. C.te Grundler, 10 *sept.* 1812.
95. B.on Borelli, 11 *sept.* 1812.
96. B.on Gressot, 21 *sept.* 1812.
97. B.on Buquet (Charles), 23 *sept.* 1812.
98. B.on Lejeune, *idem.*
99. B.on Serrant, 25 *sept.* 1812.
100. B.on Simmer, 8 *oct.* 1812.
101. B.on Nagle, 11 *oct.* 1812.
102. B.on Delaage de Saint-Cyr, 18 *octobre* 1812.
103. Montbrun, *idem.*
104. B.on Meriage, 19 *oct.* 1812.
105. B.on Vallin, 5 *déc.* 1812.
106. C.te Daudenarde Lalaing, 5 *déc.* 1812.
107. B.on Laville (César), *idem.*
108. B.on Guehéneuc, 26 *déc.* 1812.
109. B.on de Laffitte (Justin), 16 *janv.* 1813.
110. B.on Rouelle, 28 *janv.* 1813.
111. Mesclop, *idem.*
112. Noguès, 8 *fév.* 1813.
113. B.on Reiset, *idem.*
114. De Conchy, *idem.*
115. B.on Bellair, 26 *fév.* 1813.
116. Ch.er Vinot, 3 *mars* 1813.
117. C.te Montesquiou-Fezensac, 4 *mars* 1813.
118. B.on Picquet (Cyrille-Sim.), 8 *mars* 1813.

Digitized by Google

119. B.on Lafitte (Michel-Pascal), 9 *mars* 1813.
120. C.te Castella de Berlens, 19 *mars* 1813.
121. B.on Piat, 3 *avril* 1813.
122. B.on Toussaint, 10 *avril* 1813.
123. B.on d'Aigremont, *idem.*
124. B.on Evain, 12 *avril* 1813.
125. B.on Campy, *idem.*
126. B.on Pelleport, *idem.*
127. B.on Gaussart, *idem.*
128. Pelet, *idem.*
129. B.on Harlet, 13 *avril* 1813.
130. B.on Gruyer, 23 *avril* 1813.
131. B.on Jamin (Jean-Baptiste), 27 *avril* 1813.
132. Ch.er Delapointe, 4 *mai* 1813.
133. B.on Vasserot, 18 *mai* 1813.
134. B.on Berge, 26 *mai* 1813.
135. Bagneris, 30 *mai* 1813.
136. B.on Morio de l'Isle, *idem.*
137. Ch.er Martin la Garde (Jean-Marie), *idem.*
138. B.on Forestier (Gasp.), *idem.*
139. Ch.er Berton, *idem.*
140. B.on Grouvel, *idem.*
141. V.te Montélégier, *idem.*
142. Prince de Broglie (Amédée), 30 *mai* 1813.
143. Ch.er Durrieu, 3 *juin* 1813.
144. Ch.er Nempde, *idem.*
145. Ch.er Wathiez, 4 *juin* 1813.
146. Fernig, 14 *juin* 1813.
147. B.on Revest, 15 *juin* 1813.
148. B.on Farine, 26 *juin* 1813.
149. C.te Héricourt, *idem.*
150. Ch.er Ordonneau, 28 *juin* 1813.
151. B.on Maucomble, 28 *juin* 1813.
152. B.on Petit, *idem.*
153. B.on Meyer, *idem.*
154. B.on Gobrecht, 13 *juil.* 1813.
155. B.on Merlin (Eugène), 14 *juillet* 1813.
156. B.on Vial, 22 *juillet* 1813.
157. B.on Dermoncourt, *idem.*
158. B.on Thomas (Jean), *idem.*
159. B.on Delcambre, 23 *juil.* 1813.
160. Minot, 31 *juillet* 1813.
161. B.on Meunier Saint-Clair, 4 *août* 1813.
162. B.on Butraud, *idem.*
163. Ch.er Rome, *idem.*
164. Creutzer, *idem.*
165. Ch.er Valazé, 10 *août* 1813.
166. V.te Obert, 22 *août* 1813.
167. B.on Couture, 29 *août* 1813.
168. Mandeville, *idem.*
169. B.on Christiani, 30 *août* 1813.
170. Ch.er Poret-Morvan, *idem.*
171. Ch.er Maran, *idem.*
172. Ch.er Fournier (J. L.), *idem.*
173. B.on Choisy, 2 *sept.* 1813.
174. Ch.er Duclaux, 3 *sept.* 1813.
175. Hugo, 11 *sept.* 1813.
176. B.on Cambronne, 14 *sept.* 1813.
177. Ch.er Paroletti (Gaëtan), 26 *sept.* 1813.
178. Ch.er Schramm (Jean-Pierre-Adam), 26 *sept.* 1813.
179. Ch.er Bony, 27 *sept.* 1813.
180. B.on Blancard, 28 *sept.* 1813.
181. B.on Laroche, *idem.*
182. Beauvais, 30 *sept.* 1813.
183. B.on Charras, 5 *oct.* 1813.
184. C.te du Coëtlosquet, 15 *oct.* 1813.
185. B.on Bacler Dalbe, 24 *oct.* 1813.
186. C.te Marie (Firmin), 4 *nov.* 1813.
187. C.te Meynadier, 4 *nov.* 1813.
188. B.on Boulard, 6 *nov.* 1813.
189. B.on Wolff, 7 *nov.* 1813.
190. C.te Dorsay, 19 *nov.* 1813.
191. Tromelin, *idem.*

Digitized by Google

192. V.te Martial de Saint-Henry (Thomas), 25 *nov.* 1813.
193. Delosme, *idem.*
194. B.on Estève (Etienne), *idem.*
195. V.te Beuret, *idem.*
196. B.on Dautture, *idem.*
197. B.on Dauttencourt, 28 *nov.* 1813.
198. Joly, 1.er *déc.* 1813.
199. B.on Vincent, 4 *déc.* 1813.
200. B.on Cavrois, *idem.*
201. B.on Meuziau, *idem.*
202. Letourneur, 18 *déc.* 1813.
203. B.on Rousseau, 21 *déc.* 1813.
204. B.on Henrion, *idem.*
205. B.on Darriule, *idem.*
206. B.on Grenier, 25 *déc.* 1813.
207. Ch.er Thevenet, *idem.*
208. Clavel, *idem.*
209. Schæffer, *idem.*
210. B.on Terrier de Palente, *idem.*
211. C.te Gentil Saint-Alphonse, *idem.*
212. B.on Boudin de Roville, *idem.*
213. Ch.er Montfalcon, 1.er *janv.* 1814.
214. Danloup-Verdun, 8 *janv.* 1814
215. Chabert, *idem.*
216. Guye, *idem.*
217. Digeon, 23 *janv.* 1814.
218. Dujuy, 24 *janv.* 1814.
219. Ch.er Boudinhon, 6 *fév.* 1814.
220. Cureli, 13 *fév.* 1814.
221. B.on Béchet-Léocour, 19 *février* 1814.
222. B.on Gay, 24 *fév.* 1814.
223. Materre, 25 *fév.* 1814.
224. Ch.er Langeron, 26 *fév.* 1814.
225. B.on Durasse, 3 *mars* 1814.
226. Ch.er Maulmond, 12 *mars* 1814.
227. Jeannet, 15 *mars* 1814.
228. B.on Jacquemard, *idem.*
229. V.te Foissac-Latour, *idem.*
230. Huber, 15 *mars* 1814.
231. Ch.er Bouvard, 17 *mars* 1814.
232. B.on Dandigné, 20 *mars* 1814.
233. B.on Dogueréau, 26 *avr.* 1814.
234. Périgord, Duc de Dino (Edmond), *idem.*
235. B.on Vionnet de Maringonné, *idem.*
236. V.te de Bethisy, 1.er *juin* 1814.
237. C.te de Thiard, 4 *juin* 1814.
238. C.te de Vergennes (Constantin-Gravier), *idem.*
239. M.is de Berenger, *idem.*
240. C.te de Pimodan, *idem.*
241. V.te de Narbonne-Lara, *idem.*
242. C.te de Divonne, *idem.*
243. B.on de Viomenil, *idem.*
244. C.te de Broglie, *idem.*
245. C.te Pelissier, *idem.*
246. B.on Picquet-Duboisgny, *idem.*
247. M.is de Courtemanche, *idem.*
248. M.is d'Avaray, *idem.*
249. C.te de Caraman (M.), *idem.*
250. C.te Chauvigny de Blot, *idem.*
251. C.te Bouvet de Lozier, *idem.*
252. C.te de Quinsonas, *idem.*
253. C.te de Laferonnays, *idem.*
254. C.te d'Hoffelize, *idem.*
255. Duc de Polignac (Armand), *idem.*
256. M.is de Montmorency (Eug.), *idem.*
257. V.te de Montchenu, *idem.*
258. C.te de Mac-Carthy, *idem.*
259. C.te de Polignac (Ch.), *idem.*
260. Ch.er Bruslard, *idem.*
261. Duc de Maillé, *idem.*
262. C.te de Wall, *idem.*
263. Ch.er Caillebot-Lasalle, *idem.*
264. M.is de Latour-Dupin Montauban, 4 *juin* 1814.
265. C.te de Mesnard, *idem.*
266. V.te de Malartic, *idem.*

Digitized by Google

267. V.te de Montmorency (Math.), 4 *juin* 1814.
268. C.te de Sabran, *idem.*
269. C.te Colbert (Alphonse), 9 *juillet* 1814.
270. B.on Desprez, 10 *juil.* 1814.
271. C.te de Rastignac, 14 *juillet* 1814.
272. C.te de Rochechouart, *idem.*
273. V.te d'Autichamp, 24 *juillet* 1814.
274. C.te de Latour-d'Auvergne-Lauragais, 3 *août* 1814.
275. M.is de Rochemore, *idem.*
276. B.on Richemont, 7 *août* 1814.
277. B.on Deponthon, *idem.*
278. M.is Tilly-Blaru, 10 *août* 1814.
279. Ch.er Montfort (Puniet), 20 *août* 1814.
280. V.te Decaux, *idem.*
281. M.is de Brisay, *idem.*
282. V.te Clerc, 23 *août* 1814.
283. Clary, *idem.*
284. M.is de Saint-Belin, 24 *août* 1814.
285. C.te de Saint-Marsault, *idem.*
286. B.on de Glandèves, 28 *août* 1814.
287. C.te de Trogoff, 3 *sept.* 1814.
288. Sainte-Suzanne, 6 *sept.* 1814.
289. Faujas Saint-Fond, 9 *sept.* 1814.
290. Pegot (Alexandre-Guillaume-Th.), *idem.*
291. B.on Romeuf, *idem.*
292. Larroque, *idem.*
293. Carrier, *idem.*
294. C.te de Durfort (Armand), 11 *sept.* 1814.
295. Montailleur, 16 *septembre* 1814.
296. B.on Pelletier (Jean-Baptiste), 20 *sept.* 1814.
297. Balathier, 22 *sept.* 1814.
298. B.on Jacquet, *idem.*
299. Verbiguier Saint-Paul, *idem.*
300. B.on de Rambourgt, 27 *sept.* 1814.
301. C.te de Rotalier, *idem.*
302. V.te de Vergennes, 16 *oct.* 1814.
303. Ch.er Kessel, 1.er *novembre* 1814.
304. M.is de Rafelis Saint-Sauveur, 10 *nov.* 1814.
305. C.te de Polignac (Jules), 13 *nov.* 1814.
306. B.on Rougé, 23 *nov.* 1814.
307. C.te d'Albignac (Maurice-François), 29 *nov.* 1814.
308. Martel, 30 *déc.* 1814.
309. B.on Crossard, *idem.*
310. V.te de Rohan-Chabot, *idem.*
311. B.on Leglise, 31 *déc.* 1814.
312. C.te Léautaud, 3 *janv.* 1815.
313. Michaux, 13 *janv.* 1815.
314. B.on Sabatier, *idem.*
315. B.on Renaud, 17 *janv.* 1815.
316. Monistrol, 20 *janv.* 1815.
317. Ch.er Contamine, 8 *février* 1815.
318. C.te Lagarde, 14 *fév.* 1815.
319. C.te Seran, *idem.*
320. V.te Cheffontaine, *idem.*
321. C.te de Laigle, *idem.*
322. Duc de Levis, 10 *mars* 1815.
323. C.te de Bourbon-Busset, 18 *mars* 1815.
324. Thierry, 19 *mars* 1815.
325. M.is de Clermont-Tonnerre (Aimé), *idem.*
326. C.te Armand-Laloyère, *idem.*
327. B.on Janin, *idem.*
328. V.te d'Escars, 3 *avril* 1815.
329. Duc de Guiche, 4 *avril* 1815.
330. C.te d'Ambrugeac (Louis-Al. Marie), 5 *avril* 1815.

Digitized by Google

331. V.te de Saint-Priest, 9 *avril* 1815.
332. C.te de Chalus, 27 *avril* 1815.
333. M.is la Boëssière, 9 *mai* 1815.
334. Dupérat, 15 *mai* 1815.
335. M.is de Saint-Simon, *idem.*
336. C.te d'Ambrugeac (Alexandre-Charles-Louis), 16 *mai* 1815.
337. Prince de Croy-Solre, 31 *mai* 1815.
338. Duc de la Force, 1.er *juillet* 1815.
339. B.on Jubé de Laperelle, *idem.*
340. M.is de Sourdis, *idem.*
341. Cambriels, *idem.*
342. Ch.er Bauduy, *idem.*
343. M.is Mathan, *idem.*
344. M.is de Pange, *idem.*
345. B.on d'Albignac (Jean), *idem.*
346. Duc de Clermont-Tonnerre (Jules), *idem.*
347. C.te Vittré, *idem.*
348. C.te de Polignac (Melchior), 4 *juillet* 1815.
349. C.te de Choiseul-Beaupré, 8 *juillet* 1815.
350. C.te de Saint-Chamans, 8 *sept.* 1815.
351. B.on Dujon, *idem.*
352. C.te de Lapotherie, *idem.*
353. V.te de Bertier-Sauvigny, 4 *octobre* 1815.
354. M.is de Crenay, 23 *oct.* 1815.
355. Duc d'Estissac, *idem.*
356. Ch.er Gavoty, 22 *nov.* 1815.
357. Duc de Mortemart, 14 *déc.* 1815.
358. M.is de Dreux-Brezé, 1.er *janv.* 1816.
359. Chappedelaine, 1.er *janv.* 1816.
360. Ch.er de Saint-Hubert, 1.er *janvier* 1816.
361. C.te Ducambout de Coislin 7 *février* 1816.
362. B.on Vatable, 1.er *juill.* 1816.
363. B.on Vautré, 17 *juil.* 1816.
364. Millet de Villeneuve, 18 *sept.* 1816.
365. B.on Levavasseur, 25 *sept.* 1816.
366. M.is de Talhouet, 4 *oct.* 1816.
367. Prince de Broglie-Revel, 16 *oct.* 1816.
368. Cattanéo, 2 *janv.* 1817.
369. Prince de Hesse-Darmstadt, 22 *janv.* 1817.
370. Papin, 1.er *fév.* 1817.
371. Reubell, 26 *fév.* 1817.
372. C.te de Vence, 13 *avril* 1817.
373. C.te de Meulan, 16 *avril* 1817.
374. B.on Shée, 11 *juin* 1817.
375. V.te Saint-Mars, 25 *juin* 1817.
376. Lafont, 23 *juillet* 1817.
377. C.te Potier, 6 *nov.* 1817.
378. B.on Beurnonville, 7 *novembre* 1817.
379. B.on Balthazard-Darcy, 22 *déc.* 1817.
380. C.te de Boisgelin, 20 *avril* 1818.
381. C.te de Perigord (Aug.), *idem.*
382. B.on Rossetti, 20 *mai* 1818.
383. Laroche-Jacquelein, 19 *juillet* 1818.
384. Talon, *idem.*
385. B.on de Druault, 23 *janv.* 1819
386. M.is d'Hautpoul, 15 *sept.* 1819
387. B.on Pailhou, *idem.*
388. B.on Courson de la Villevalio, 4 *oct.* 1819.

Digitized by Google

OFFICIERS GÉNÉRAUX ET SUPÉRIEURS
PLACÉS AUPRÈS DE LL. AA. RR. ET SS.

Près S. A. R. Monsieur, Colonel-général des Suisses.

Aides-de-camp titulaires, Messieurs

C.te de Bruges ✻ GC✻, *Lieutenant-général.*
Ch.er de Lasalle ✻, *Maréchal-de-camp.*
C.te de Bouillé ✻, *Colonel.*
M.is de Vibraye ✻, *idem.*
V.te de Larochefoucauld ✻, *idem.*
Duc de Crussol ✻, *idem.*
B.on de Gady ✻, *Maréchal-de-camp*, } *pour le service des troupes Suisses.*
Pillichody de Bavoy ✻, *idem*, }
De Vasserot de Vincy ✻, *Colonel*, }
Graffenried de Blonay ✻, *idem*, }

Aides-de-camp honoraires, Messieurs

M.is de Rivière G✻, *Lieutenant-général.*
V.te Digeon ✻ O✻, *idem.*
C.te Bordesoulle C✻ GC✻, *idem.*
Duc Armand de Polignac ✻, *Maréchal-de-camp.*
C.te Jules de Polignac ✻ ✻, *idem.*
Duc de Maillé ✻, *idem.*
C.te de Trogoff ✻, *idem.*
C.te de Wall ✻, *idem.*
Duc de Fitz-James ✻, *Colonel.*
M.is de Conflans ✻, *idem.*
C.te Alexis de Noailles ✻, *idem.*

Colonel d'état-major.

M. le B.on de Kentzinger ✻.

Près S. A. R. M.er le Duc d'Angoulême, Colonel-général des Carabiniers, des Cuirassiers et des Dragons.

Aides-de-camp titulaires, Messieurs

V.te d'Escars ✻ O✻, *Maréchal-de-camp.*
C.te Melchior de Polignac ✻ ✻, *idem.*
Ch.er de Montcalm O✻, *Colonel.*
V.te de Champagny ✻ O✻, *idem.*
M.is de Lur-Saluces ✻, *Lieutenant-colonel.*
V.te de Levis ✻, *Chef d'escadron.*

Aides-de-camp honoraires, Messieurs

Duc de Damas G✻, *Lieutenant-général.*
B.on de Damas ✻ O✻, *idem.*

Digitized by Google

Duc de Guiche ✻ O✻, *Maréchal-de-camp.*
V.te de Saint-Priest ✻✻, *idem.*
C.te de Fontenilles ✻ O✻, *Colonel.*
V.te d'Osmond O✻, *Chef d'escadron.*
C.te de Larochefoucault (François), *Officier d'ordonnance.*

Près S. A. R. M.sr le Duc de Berri, Colonel-général des Chasseurs.

Aides-de-camp titulaires, Messieurs

C.te de Nantouillet G✻ O✻, *Lieutenant-général.*
C.te de Mesnard ✻ O✻, *Maréchal-de-camp.*
C.te de Clermont-Lodève ✻ O✻, *Colonel.*
C.te Ferdinand de Rohan-Chabot ✻ O✻, *idem.*
C.te Emmanuel de Brissac ✻, *Chef d'escadron.*
P.ce Théodore de Beauffremont ✻, *idem.*

Aides-de-camp honoraires, Messieurs

V.te de Montelegier ✻ C✻, *Maréchal-de-camp.*
C.te Choiseul-Beaupré ✻ O✻, *Colonel.*
C.te d'Astorg ✻ O✻, *idem.*
C.te de Coigny ✻ O✻, *idem.*
C.te de Mailly O✻, *Chef d'escadron.*

Colonel d'état-major.

M. le Ch.er de Fontanes ✻✻.

Près S. A. S. M.sr le Duc d'Orléans, Colonel-général des Hussards.

Aides-de-camp titulaires, Messieurs

B.on Albert ✻ G✻, *Lieutenant-général.*
B.on Athalin ✻✻, *Colonel.*
B.on de Montmorency ✻✻, *Chef d'escadron.*

Aides-de-camp honoraires, Messieurs

V.te de Rohan-Chabot ✻✻, *Maréchal-de-camp.*
C.te de Sainte-Aldégonde ✻✻, *Colonel.*

Près S. A. S. M.sr le Duc de Bourbon.

Aides-de-camp titulaires, Messieurs

C.te de Rully ✻, *Lieutenant-général.*
C.te de Quesnay ✻, *Maréchal-de-camp.*
B.on de Saint-Jacques, *Colonel.*
C.te de Jonville, *idem.*

Aides-de-camp honoraires, Messieurs

M.is de Roncherolles ✻, *Maréchal-de-camp.*
C.te Auguste de Combauld d'Auteuil ✻, *idem.*
C.te de Marans ✻, *idem.*
V.te de Cheffontaine, *idem.*

Digitized by Google

CHAPITRE III.

CORPS ROYAL D'ÉTAT-MAJOR.

Le corps royal d'état-major, créé par ordonnance royale du 6 mai 1818, se compose de 8 Lieutenans-généraux, de 16 Maréchaux-de-camp, de 30 Colonels titulaires et de 30 Colonels de remplacement, de 30 Lieutenans-colonels, de 90 Chefs de bataillons, de 270 Capitaines et de 125 Lieutenans.

La même ordonnance porte création d'une école d'application d'état-major pour le service de l'état-major de l'armée.

Lieutenans-généraux, Messieurs

C.te Charpentier (H.) ✻ G✻, 16 *fév.* 1804.

C.te Becker-Bagert (N.) ✻ G✻, 24 *déc.* 1805.

B.on Thiebault (P. C. F. A. H. D.) ✻ C✻, 17 *novembre* 1808.

C.te Ricard (Ét. P. S.) ✻ G✻, 10 *sept.* 1812.

C.te Bailly de Monthion (F. Géd.) ✻ G✻, 4 *décembre* 1812.

C.te Guilleminot (A. C.) ✻ G✻, 28 *mai* 1813.

V.te Préval (C. A.) ✻ C✻, 10 *mai* 1814.

Lucotte (Edm. A.) ✻ C✻, 23 *juil.* 1814.

Maréchaux-de-camp, Messieurs

B.on Dalton (Alex.) ✻ C✻, 21 *mars* 1809.

V.te de Scepeaux (M. P. A. C.) ✻ O✻, 15 *septembre* 1810.

B.on de S.-Cyr Nugues ✻ C✻, 6 *août* 1811.

C.te de Ségur (J. P.) ✻ C✻, 22 *fév.* 1812.

C.te Grundler (S.) ✻ C✻, 10 *sept.* 1812.

B.on Borelli (Cl.) ✻ C✻, 11 *sept.* 1812.

B.on Gressot (F. J. F.) ✻ C✻, 21 *sept.* 1812.

B.on Lejeune (L. F.) ✻ O✻, 23 *sept.* 1812.

B.on Meriage (L. A. F.) ✻ O✻, 19 *oct.* 1812.

V.te de Montesquiou-Fezensac (R. A. P. J.) ✻ C✻, 4 *mars* 1813.

Pelet (J. J. G.) ✻ C✻, 12 *avr.* 1813.

Ch.er Durrieu (A. S.) ✻ O✻, 3 *juin* 1813.

C.te du Coëtlosquet (C. Y. C. C.) ✻ C✻, 15 *oct.* 1813.

Desprez (Alex.) ✻ O✻, 10 *juill.* 1814.

C.te de Durfort (A.) ✻, 11 *sept.* 1814.

C.te d'Ambrugeac (A. C. L.) ✻ ✻, 16 *mai* 1815.

Colonels titulaires, Messieurs

C.te de Modène (H.) ✻, 5 *oct.* 1805.

B.on Parigot (A. A.) ✻ ✻, 14 *janv.* 1807.

Digitized by Google

Muriel (F. A. M.) ✻✻, 24 *avril* 1810.
Ch.er Poupart (P. C.) ✻O✻, 2 *mars* 1811.
M.is Delachasse-Verigny (J. N.) ✻ O✻, 7 *janv.* 1812.
B.on de Bissy (F.) ✻✻, 22 *mars* 1812.
Lefebvre-Desvaux (C. A.) ✻, 6 *juill.* 1812.
B.on Rottier de Laborde (Ch.) ✻ ✻, 13 *nov.* 1812.
B.on Stoffel (Chr.) ✻ [redacted], 31 *mars* 1813.
B.on Ricard (J. É. R.) ✻ O✻, 18 *mai* 1813.
Morizot de Marzy (J. J.) ✻, 2 *juill.* 1813.
Servant (Fer.) ✻ O✻, 12 *août* 1813.
De Castres (H. A. L.) ✻, 19 *nov.* 1813.
Trezel (Cam. Al.) ✻, 19 *nov.* 1813.
Ricard (Fr.) ✻✻, 25 *nov.* 1813.
Testot-Fery (Claude) ✻ O✻, 28 *nov.* 1813.
M.is de Conflans (C. L. G.) ✻, 1.er *janv.* 1814.
Tholozé (H. A.) ✻ O✻, 17 *janv.* 1814.
C.te de Sesmaisons (Don.) ✻, 10 *avril* 1814.
Barbarin (P.) O✻, 26 *avril* 1814.
V.te de Virieu (L. G. A.) ✻ C✻, 4 *juin* 1814.
Anthoine de S. Joseph (F.) ✻ O✻, 28 *juin* 1814.
De Chastenay-Lanty (H. L.), 22 *juill.* 1814.
Juchereau de S. Denys (A.) ✻✻, 15 *août* 1814.
De Laroche-Aymon (Casimir), 15 *nov.* 1814.
Miot (Jacques) ✻, 6 *déc.* 1814.
C.te Leroy Duverger (Aug.) ✻O✻, 2 *fév.* 1815.
C.te Bourcet (P. J. A. G.) ✻O✻, 2.e *nov.* 1815.
C.te d'Hautefeuille (Ch.) ✻O✻, 1.er *janv.* 1816.
M.is de Montpezat (L. A. J. J. d'Ainezy) ✻, 30 *oct.* 1816.

Colonels de remplacement, Messieurs

Viviand (G.) ✻✻, 3 *mars* 1808.
Mergez (G. N.) ✻, 30 *mai* 1809.
Leclerc Baron Lafage (F.) ✻✻, 27 *sept.* 1809.
Berthemy (P. A.) C✻, 4 *août* 1812.
Pargues (F. I. A.) O✻, 23 *sept.* 1812.
Trobriand (J. V. P. M. D.) ✻✻, 11 *oct.* 1812.
Trefcon (T. J.) ✻, 15 *nov.* 1812.
Bedos (J. L. V.) O✻, 6 *avril* 1813.
Boulogne de Lascours (L. J. E. F. Raynand) ✻✻, 14 *juin* 1813.
Tancarville (C. A. B. B.) O✻, 18 *juin* 1813.
Marion (F. L.) O✻, *idem*.
Peridon (J. B.), 22 *juill.* 1813.
Mathieu (P. E. C. É.) ✻ O✻, 2 *sept.* 1813.
Lejeans (L. G. F.), 15 *oct.* 1813.
Bergeret (C. X. L.), *idem*.
B.on Petiet (A. L.) O✻, 6 *nov.* 1813.
C.te de Ligniville (P. Jos.) ✻✻, 3 *janv.* 1814.
M.is de Longuerue (G. F. de Hatte), 10 *janv.* 1814.
Espert (J. M.), 23 *janv.* 1814.
C.te d'Hautefeuille (Eug.) ✻O✻, 6 *fév.* 1814.
Gout (Cl.) ✻O✻, 25 *fév.* 1814.
Devienne (C. A. A.) ✻, 26 *fév.* 1814.

Digitized by Google

D'Hincourt (J. F. G. F.), 26 *févr.* 1814.
Corbet (G.) O✻, 26 *févr.* 1814.
Debelle (A. J. B.), 15 *mars* 1814.
Carbonnel (A. F.) ✻, 15 *mars* 1814.
Roudier (B. P.), 26 *avril* 1814.
Verdun (A. N.) ✻, 9 *sept.* 1814.
C.te Laville sur Illon (F.) ✻ O✻, 24 *nov.* 1814.
Laflèche (L. M.) ✻, 7 *janv.* 1815.

Lieutenans-colonels, Messieurs

C.te de Tryon (C.) ✻, 5 *août* 1811.
De Salaignac (L. P.) ✻✻, 25 *nov.* 1813.
Lejosne (J. F. L.), 22 *janv.* 1814.
C.te de Tourdonnet (A. J.) ✻, 26 *fév.* 1814.
Villatte (J. F.), 26 *févr.* 1814.
C.te de Noinville (B. L. J. D.), 27 *févr.* 1814.
C.te de Turenne (J. F. M.) ✻O✻, 3 *avril* 1814.
C.te de Fumel (J. F. G. M. L.) ✻✻, 1.er *juill.* 1814.
C.te d'Imécourt (C. G. T. de Vasinhac) ✻, *idem.*
M.is de Clermont-Tonnerre (A. M.) ✻, *idem.*
M.is de Latour-Dupin (R.), 19 *juill.* 1814.
M.is de Brossard (A. H.) ✻✻, 19 *août* 1814.
B.on de Margueritte (E. L. E.) ✻✻, 6 *sept.* 1814.
Ch.er Leroy (J. B.), *idem.*
Collin de la Perrière (F. G. J.), 5 *oct.* 1814.
De Marquessac (P. J. P.) ✻✻, 1.er *nov.* 1814.
De Guillermin (M. G.) ✻ O✻, 7 *janv.* 1815.
Allouis (Fr.) ✻✻, 11 *janv.* 1815.
M.is de Mo[illegible]al (C. A. A.) ✻✻, 10 *févr.* 1815.
M.is de Brehan (A. L. F.) ✻, 26 *février* 1815.
M.is de Rilly (H. L. O.), 19 *mars* 1815.
M.is de Fontenu ✻✻, 3 *mai* 1815.
Landry de S. Aubin (É. N.) ✻ O✻, 8 *juill.* 1815.
Sourdat (C. P.) ✻, 18 *janv.* 1816.
Pichon (Ch.), 9 *mars* 1816.
De Gourgues (J. F.) ✻, 15 *mai* 1816.
Lechartier (A. J. L.) O✻, 7 *août* 1816.
Ch.er de Lanougarède (F. G.) ✻✻, 9 *oct.* 1816.
C.te de Tamnay (J. J. G. S.) ✻O✻, 4 *juin* 1817.
Ch.er de Gournay (B. P. R.) ✻, 2 *juill.* 1817.

Chefs de Bataillon, Messieurs

Maire (J. B. É. F.) ✻✻, 14 *août* 1809.
Duhamel (Al.) O✻, 7 *mars* 1810.
Guyon (Pierre), 20 *août* 1810.
Dubouzet (L. C.), 23 *janv.* 1811.
Chaillou (B.) ✻✻, 24 *juin* 1811.
Guffroy (B. B.) ✻, 20 *juill.* 1811.
Lalanne (F. A.) ✻✻, 6 *nov.* 1811.
Auvray (P.) ✻O✻, 15 *avr.* 1812.
Hervo (Hipp. Mar.), 10 *août* 1812.
Calon (Ét. Jul.), 25 *sept.* 1812.
Duplessis (C. H. J. B.) ✻✻, 19 *novembre* 1812.
Cavailher (F. A.) ✻, *idem.*
Bardinet (Pierre), 21 *nov.* 1812.
Maurin (J. J. M.), 14 *janv.* 1813.
Dora (J. L.), 10 *avril* 1813.
Glady (J. P.) ✻, 21 *avril* 1813.

Digitized by Google

De Varaigne (A. M. F.) O✱, 14 *juin* 1813.
Leroy Duverger (P. A.), 22 *juill.* 1813.
Jacobi (P. A. P.), *idem.*
C.te de Vergennes (Alph.) O✱, 3 *sept.* 1813.
C.te Durocheret (T. L.) O✱, 14 *sept.* 1813.
Moline de Saint-Yon (A. P.) ✱, 19 *sept.* 1813.
Sauvajol (F. M.) ✱, *idem.*
Textor (Ét. L.) ✱, 5 *nov.* 1813.
Cramayel (R. E. F.) ✱, 7 *novembre* 1813.
Freslon (Emm.), 19 *nov.* 1813.
Gisbert (M. G.), 25 *nov.* 1813.
Girod de l'Ain (J. M. F.), 28 *nov.* 1813.
Tarlé (A. P. P. B.) ✱, *idem.*
Fessard (L. E.) ✱✱, 29 *nov.* 1813.
Disjonval (A. B. Q.) ✱, 1.er *janv.* 1814.
Paris (P. A.), 6 *janv.* 1814.
Delort (Franç.), 12 *janv.* 1814.
Lenormand de Gré (A. J. M.) O✱, 21 *janv.* 1814.
Carvalho (J. M.) ✱, 26 *févr.* 1814.
Kesner (Ch. Al. Pierre) ✱, 15 *mars* 1814.
D'Aure (Ch.), *idem.*
Koch (J. B. F.) ✱, 16 *mars* 1814.
Lacourte ✱, *idem.*
Couturier de Saint-Clair (A. L.) ✱, 17 *mars* 1814.
D'Houdetot (C. F.) ✱, 21 *mars* 1814.
Percheron (A. C. F.) ✱✱, 23 *mars* 1814.
Vallier (Alexis) ✱, 29 *mars* 1814.
B.on Ferand de Saligny (F. G.) ✱, 3 *avril* 1814.
Esmenard (J. B. G.) ✱, 24 *avril* 1814.
Poirot (P. A.) ✱, 26 *avril* 1814.
Denaix (M. A.), 31 *mai* 1814.
Bernard (V.) ✱✱, 28 *juin* 1814.
Marlhion (Gabriel), 3 *août* 1814.
Komierowski (Louis) ✱✱, 23 *août* 1814.
Loz de Beaucour (S.), 30 *août* 1814.
Latour-Dupin (J. M. F.), *idem.*
De Lamarre (Ach.) ✱O✱, 6 *sept.* 1814.
Dubaret (Nic.) O✱, 16 *sept.* 1814.
Desparbès (L. D.) ✱, 18 *sept.* 1814.
Cardon (J. É.), 23 *sept.* 1814.
Bruno (C. J.), 27 *sept.* 1814.
Bourgoing (Armand) O✱, 11 *oct.* 1814.
De Chambeau (C. B. É.) ✱, 18 *oct.* 1814.
Marnier (Jul.) ✱, 1.er *nov.* 1814.
D'Audebard de Ferusac (J. J. P. A.) ✱, 21 *nov.* 1814.
Lemercier (J. B. N.) ✱✱, 6 *déc.* 1814.
Lerminier (L. A. N.), 13 *déc.* 1814.
Lallemand (J. A.) ✱, 13 *janv.* 1815.
Mongrolle (C. F.) O✱, *idem.*
Coutard (P. A.), *idem.*
Caminade (A. J. M.) ✱, *idem.*
Viotti (Jean-André) ✱✱, *idem.*
D'Ecquevilly (Alf.), 31 *janv.* 1815.
Lemonier de Lafosse (M. J. B.) ✱, 8 *févr.* 1815.
C.te de Menou (M. L. G.) ✱, *idem.*
De Loynes (Aug.), 15 *mai* 1815.
Labaume (Eug.), 1.er *juill.* 1815.
Gaja (V. M. A. R.) O✱, 27 *juillet* 1815.
Riencourt (R. P. M. A.) ✱, 28 *oct.* 1815.
C.te Tussac (F. A. É. R.) ✱, 1.er *janv.* 1816.
Lusignan de Cerzé (Ferd.) ✱✱, 30 *juill.* 1816.
Varin (Noël) ✱, 7 *août* 1816.

Digitized by Google

Moreau de Jonnès (Alex.)✻, 4 *sept.* 1816.
Bourlon de Chevigné (F. L. C.)✻, 25 *sept.* 1816.
Labourdonnaye (A.), 30 *oct.* 1816.
Vertille de Richemont (J. É. A.), 5 *nov.* 1816.
Montcloux (C. G.), 27 *nov.* 1816.
Lepetit de Branvilliers (Jul.)✻, 11 *déc.* 1816.
De Bréa (J. B.)✻, 25 *déc.* 1816.
Salomon de Suarce (N. F. J. B.)✻, 15 *janv.* 1817.
Marchand aîné (Nicolas)✻, 6 *mai* 1818.
Marchand jeune (M. F.)✻, 3 *juin* 1818.
Bailloud (J. L.), 10 *fév.* 1819.
Chambouleron (Ar.)✻✻, 1.er *sept.* 1819.

Capitaines, Messieurs

Tartarat (G. Ferd.), 19 *juin* 1797.
Duvivier (N. J. L.)✻, 14 *avr.* 1802.
De Cézan (J. B.)✻, 22 *janv.* 1808.
Viennet (J. P. G.)✻✻, 31 *mai* 1808
Garnier (J. Ét. B.), 12 *oct.* 1808.
Tuault (Benjam.)✻, 13 *nov.* 1808.
Saint-Léger (J. Ed.), 16 *déc.* 1808.
Rousset (Pierre-L.), 30 *déc.* 1808.
Pagant (Torin), 12 *janv.* 1809.
Fourmy (D. Ant.), 16 *fév.* 1809.
Prétot (P. L.)✻✻, 25 *fév.* 1809.
Pattu des Hautchamps (François-Louis)✻✻, 3 *juin* 1809.
Cools Desnoyers (A.)✻✻, 9 *août* 1809.
Lejeune (J. Ph.)✻, 20 *sept.* 1809.
Lasserre (Martial), 12 *déc.* 1809.
Coutelle (Jacques), 28 *déc.* 1809.
B.on Delom (Charles-Fr.)✻, *idem.*
D'Eyragues (Th.), 10 *juill.* 1810.
De Lonlay (Éd.)✻, 2 *mars* 1811.
Moulin de Mousset (Jean-Franç.), 19 *avril* 1811.
Belon (Louis), 4 *mai* 1811.
Lostende (Grégoire), 19 *mai* 1811.
Kieffer (Jos. Math.), 22 *juin* 1811.
Mettelen (Rémi), 31 *juill.* 1811.
Braquemont (Joseph Aubé de), *idem.*
Mayr de Baldecq (Joseph-Alphonse), 6 *août* 1811.
Canone (Octave-Jos.), 7 *oct.* 1811.
Courcenet (Fr. G.)✻, 25 *nov.* 1811.
Verdilhac (L. Jos.), 10 *déc.* 1811.
Toussaint (J. Bapt.), 5 *janv.* 1812.
Lemaire-Demarne (Fr. Aug.)✻✻, 8 *janv.* 1812.
Tougard de Boisrozé (Étienne-Dominique), 15 *fév.* 1812.
Toirac (Fr. Guill.), 2 *mars* 1812.
Tabary (Ph. G. J.), 15 *mars* 1812.
Lanoerie (Den. Fr.), *idem.*
De Burgat (G. P. Ph. Alph.), 1.er *avril* 1812.
Langlois (Charles)✻, 19 *avr.* 1812.
Lequeu (L. Alex.)✻, 30 *avr.* 1812.
Dupuy (André), 1.er *juin* 1812.
Beaujour (Jean), 12 *juill.* 1812.
Jacquin (Nic. Prosp.), 9 *août* 1812.
Montcarville (Fr. L. Géd. Bénit), 13 *août* 1812.
Fauchon (Adolphe), 4 *sept.* 1812.
Meynard (Saint-Martin), *idem.*
Casalta (Fr. Antoine), *idem.*
Verd Saint-Julien (Henri-George)✻, 23 *sept.* 1812.
Xaintrailles (Aimé-Auguste)✻, 25 *sept.* 1812.
Gaultier (L. Fr. A.), 12 *nov.* 1812.
Dulnas de Saint-Léon (Jean-Bapt.), 8 *déc.* 1812.
Dauvais (J. Bapt.), 21 *janv.* 1813.
Guyot (Joseph)✻, 5 *fév.* 1813.
Renaud de Vilbac (Alph. Ern. Bern. Maximilien)✻, 8 *fév.* 1813.

Digitized by Google

Girault (Pierre), 8 *févr.* 1813.
Ferey (Félix-Marie), *idem.*
Asserat (Jean-Jacques) ✱, *idem.*
Bégon de la Rouzière (Ant.), *idem.*
Mangin d'Oins (Ant. Jos. Fr.), *idem.*
Barouillet (Alex. J. M.) ✱, *idem.*
Michaud (Pierre-François), *idem.*
Stamati Bulgari, 12 *fév.* 1813.
Tessières (Antoine), 21 *fév.* 1813.
Waille (Édouard), *idem.*
Brahaut (G. N.), 1.er *mars* 1813.
Lambert de Beaulieu (Jos. Stan.) ✱, 3 *mars* 1813.
Hollier (And. Marie), *idem.*
Barthelemy (Jacq. Fr. Ét. Marie), 18 *mars* 1813.
Cabour-Duhay (L. Ch. Hipp.), *idem.*
Duclou Duteillot (Gab. Léonard), 22 *mars* 1813.
Barbier (Antoine), 23 *mars* 1813.
Herbelot (Louis), 24 *mars* 1813.
Perrot (Benj. P.) ✱, 25 *mars* 1813.
Nivière (M. Ant.), 1.er *avr.* 1813.
Regnault d'Evry (Aglibert-François) ✱, 8 *avril* 1813.
Reveu (Pierre-Louis-Ph.) ✱, *idem.*
D'Escrivieux (Gust.), 10 *avr.* 1813.
Cramayel (Rich. Vinc.), *idem.*
Tannay (Ant. Jos. Ch.) ✱, *idem.*
Aupick (Jacques) ✱, 12 *avril* 1813.
Dalmas (Fr. X. Ém.), 21 *avr.* 1813.
Cordès (Louis) ✱, *idem.*
Bord (Joseph) ✱, 1.er *mai* 1813.
Hocédé (Léand. Fr. Régis), *idem.*
Duport de Ponchara (Hippol. Paul-Fréderic), 22 *mai* 1813.
Charcellay (Jacques) ✱, 1.er *juin* 1813.
Girot (P. Ant. Léon), 3 *juin* 1813.
Samouilhan (J. B.) ✱, 4 *juin* 1813.
Travers (Benj. M. M.), 5 *juin* 1813.
Serva (Auguste), 12 *juin* 1813.
Compagny (G. Fr. Fel. Sch.), *idem.*
Mévil (Gust. Th.), 15 *juin* 1813.
Hirsch (Guill.), 16 *juin* 1813.
Druez (Louis-Alex. Jos.), *idem.*
Couet de Lorry (Philib.) ✱, *idem.*
Mermet (Gasp.) ✱, 22 *juin* 1813.
Tugnot de la Noye (Louis-Apoll.), 25 *juin* 1813.
Répécaud (C. F.) ✱, 26 *juin* 1813.
Delacroix (Phil.), 28 *juin* 1813.
Lecacheux (J. Chris. L.), *idem.*
Lacombe (J. Cypr.), 1.er *juill.* 1813.
Neuville (Jean), 3 *juill.* 1813.
Mazard (P. Zach.) ✱, 4 *juill.* 1813.
Lopez (Em. Ant.) ✱, 8 *juill.* 1813.
Aigoin (Max. P. F.), 9 *juill.* 1813.
Dupouey (Domin.), 11 *juill.* 1813.
Prevost (Ét. Fr.), 17 *juill.* 1813.
Poinçot (C. L. M.) ✱, 22 *juill.* 1813.
Perrin-Solliers (Pierre Boniface) ✱, 9 *août* 1813.
Devère (Lambert), 11 *août* 1813.
Villeneuve (J. M.), 12 *août* 1813.
Gabalda (G. M. T.), 13 *août* 1813.
Filhon (Pierre-Fr.), 20 *août* 1813.
Lafontaine (Jos. P.), 28 *sept.* 1813.
Germay (C. Vict.) ✱, 5 *oct.* 1813.
Conrad (Joseph) ✱, 8 *oct.* 1813.
Boudonville (L. F. B.), 9 *oct.* 1813.
Naudet (J. A. N.) ✱, 25 *oct.* 1813.
Duroyer (F. Ch. B.), 30 *oct.* 1813.
Jacquinot de Presle (Charles), 1.er *nov.* 1813.
Mathelin (François), 5 *nov.* 1813.
Leroux (Louis), 8 *nov.* 1813.
Deydier (Pierre-Jean-François-Louis-Adrien) ✱, 10 *nov.* 1813.
Gorrant (Rob. Jean), 19 *nov.* 1813.
Baymé (Joseph-François), *idem.*
Jarry de Bouffemont (Henri-François-Joseph), 25 *nov.* 1813.
Perrès (Guillaume) ✱, *idem.*
Létouffé (Joach. Marie-Aimé), *idem.*
Foy (Arthur), 2 *déc.* 1813.
Duffau-Pauillac (Bertrand), 3 *déc.* 1813.

Digitized by Google

Gibou (Ed. Fr. A.)✻, 7 *déc.* 1813.
Desailly (Augustin-Hubert), *idem.*
Morin (André-Aug.), 9 *déc.* 1813.
Fernel (Claude-Ambr.), *idem.*
Rousselet (Nic. Fr. Ch.), *idem.*
Mjchaud (Louis-Vict.), *idem.*
Lalande-Laborie (Guill.), *idem.*
Chupiet (Pierre-Auguste), *idem.*
Saint-Martin (M. Ét. E.), *idem.*
Suvineau (Louis-Charles), *idem.*
Suin (Louis-Th.), 10 *déc.* 1813.
Taillepied de la Garenne (J. P.), 18 *déc.* 1813.
Lassonne (A. M. Fr.)✻O✻, *idem.*
Verdonnet (Étienne-Franç.-Victor-Durand)✻, 22 *déc.* 1813.
Letier (A. A. Fr.)✻, 24 *déc.* 1813.
Gottschick (A. F. J.), 3 *janv.* 1814.
Estignard (J. Ét. J.), 7 *janv.* 1814.
Roux (Fulchrand), 20 *janv.* 1814.
Lavarenne (Bonjouan-Athanase), 21 *janv.* 1814.
Lapasset (Bern.), 25 *janv.* 1814.
Franqueville (F. A.), 29 *janv.* 1814.
Millot (Ét. Louis), 1.er *fév.* 1814.
Lanet (Louis), *idem.*
Acloque d'Hocquincourt (Charles-Louis)✻, 5 *fév.* 1814.
Josset de Saint-Ange (Alexandre-Jean-Marie), 19 *fév.* 1814.
Roux (Louis)✻, 25 *fév.* 1814.
Benoist de Champmontant (Urbain), 27 *fév.* 1814.
Maignal (Bern. Hip.), 7 *mars* 1814.
Gérard (Ét. L. N.), 12 *mars* 1814.
Bodin (P. L. R.), 19 *mars* 1814.
Valery de Syriaque (Jean-Bapt.), 26 *mars* 1814.
Maux (François), 1.er *avril* 1814.
C.te de la Tour d'Auvergne (C. M. P. Bernard)✻, 1.er *juill.* 1814.
Bastard d'Estang (Aug.)✻✻, *idem.*
Vernège Combarel (Charles-Marie-Louis-Paul), *idem.*
Salgues (Antoine-Joseph-Franç.)✻, 6 *juill.* 1814.
De Durat (Fr. César), *idem.*
Pimodan (Cam. L. Ch.)✻, *idem.*
De Montureux (Adolphe-Bourcier), 22 *juill.* 1814.
Barbançois (Léon-Form.)✻, *idem.*
Fromentin (Rod.), 27 *juill.* 1814.
Barbé (Julien), *idem.*
Lagrange (Adelaïde-Édouard)✻, 1.er *août* 1814.
Law de Clapernoux (Joseph-Marie-Agnès-Jacq.), 14 *août* 1814.
Mongenet (A. F.)✻, 23 *août* 1814.
Le Harivel de Gonneville (Félix), 27 *août* 1814.
De Germay (L.)✻, 30 *août* 1814.
Neuilly (J. Ch. F.), 1.er *sept.* 1814.
Maussac (Louis-Stanislas-Xavier-Joseph)✻, 3 *sept.* 1814.
Vannoise (Alex.), 22 *sept.* 1814.
Vitry (L. A. F.)✻, 1.er *oct.* 1814.
Déléart (P. Gab.)✻, 9 *oct.* 1814.
Chastellux (Alfred-Louis-Jean-Philippe), 18 *oct.* 1814.
Guerin (Claude-Jos.), 29 *nov.* 1814.
Gadolle (Franç.), 5 *janv.* 1815.
Filleul (L. Aug.), 11 *janv.* 1815.
Viterne (Édouard), 13 *janv.* 1815.
Reboul de Cavalery (Jean-Louis)O✻, *idem.*
Menuret de Chambeau (Ange-Pierre-Germain), *idem.*
Escoffon (C. F.)✻, 20 *janv.* 1815.
Leblanc (Aug. G. M.), 12 *fév.* 1815.
Fesquet (Alfred), 14 *fév.* 1815.
Lauzière d'Arestel (René), 21 *fév.* 1815.
Bourdon de Vatry (Amédée), *idem.*
Brès (Louis-Fr.), 28 *fév.* 1815.
Immelin (Fr. Nic.), 16 *mars* 1815.
Turenne (Jos.)✻, 1.er *avr.* 1815.
Barrey (Pierre-Edm.), 6 *avr.* 1815.
Charlon (Aug. Émile), 8 *mai* 1815.

Digitized by Google

Bodet de la Fenestre (Pierre-Constant-Léonore), 15 *mai* 1815.
Bartouilh de Couloumé (Alphonse), 18 *mai* 1815.
D'Arlande (A. Th.), 10 *juin* 1815.
Chièvres (J. P. É.), 15 *juin* 1815.
De Parceval (Cam.), 15 *juill.* 1815.
Despallières (J. Mar. Ange), *idem.*
Belot de la Digne (Joseph-Jules-Amédée), 20 *juill.* 1815.
Leduc (Armand), 30 *oct.* 1815.
Méot (François), 14 *nov.* 1815.
Laussat (L. B. P.), 29 *nov.* 1815.
Nogent (Ant. Nic.), 18 *déc.* 1815.
Lentilhac (Victor), 30 *déc.* 1815.
Charbonnier de la Guesnerie (Ch.), 1.er *janv.* 1816.
Pagezy de Bourdeliac (Louis) ✻, 3 *janv.* 1816.
C.te de la Tour d'Auvergne (G. M. J. É.) ✻, 7 *fév.* 1816.
Crespy Leprince (Ch. Édouard) ✻, 25 *fév.* 1816.
Châtelain (Nicolas), 5 *avr.* 1816.
Babin de Lignac (Joseph-Adrien) ✻, 26 *mai* 1816.
Hamaide (L. Jos.), 6 *juill.* 1816.
Blouquier de Trélan (Alph. Henri-Victor), 17 *juill.* 1816.
D'Ollone (Charles), *idem.*
Boulainvilliers (Al.), 24 *juill.* 1816.
Levesque (C. F. H.), 30 *juill.* 1816.
Delarue (Isidore), *idem.*
De Bouillé (Arth.) ✻, 14 *août* 1816.
Pascal de Rochegude (E. J. X. P.), *id.*
Rivière (Philibert), *idem.*
Rospiec (A. C. M.) ✻, 4 *sept.* 1816.
Doumet de Siblas (Adolphe), *idem.*
Lacroix (L. George), 11 *sept.* 1816.
De Zaragoza (Ram.), 16 *oct.* 1816.
Labasse (Louis-Jos.), 19 *oct.* 1816.
Pontbriant (Félix), *idem.*
Lusignan (Benjamin-Marie Couhé), 13 *nov.* 1816.
Romagnat (Alph. Faron-Ange-Mathurin-Guerrier), 11 *déc.* 1816.
Lambert (Alph. Ét.), 25 *déc.* 1816.
Chabrand (Victor-Laur.-Justin) ✻, 22 *janv.* 1817.
De Guise (Achille) ✻, 25 *janv.* 1817.
Dalpuget (Édouard), 16 *fév.* 1817.
Borne (Jos. G. Am.), 6 *mars* 1817.
De Roubin (Jean-Bapt. Pons-Marie-Henri Villeneuve), *idem.*
Roche (Pierre), 12 *mars* 1817.
Desquelbecq (A. A.) ✻, 2 *avr.* 1817.
Fauchier (P. A. B.), 23 *avril* 1817.
Berruière de Saint-Laon (Urbain-Jules), 7 *mai* 1817.
Montlivault (Henri-Guyon), 1.er *juill.* 1817.
Beaulaincourt (Ange-Phil. Auguste-Charles-Joseph), 2 *juill.* 1817.
Descous (Jacques), 16 *juill.* 1817.
Fredy de Coubertin (B. J.), *idem.*
Serionne (Louis-Jean-Jacques) ✻, 30 *juill.* 1817.
Despinoy (Emmanuel), *idem.*
De Larochefoucauld (Fanç.-Marie-Camille), *idem.*
Salvandi (Narc. Ach.), 7 *août* 1817.
Foucher (Félix), 21 *août* 1817.
Sparre (Louis-Marie-Amable-Victor-Eugène), 22 *nov.* 1817.
Lafitte (Jacq. Isid.), 31 *déc.* 1817.
Roquancourt (J. Th.), 6 *fév.* 1818.
Le Français de Lalande (Isaac), 15 *juin* 1818.
Monthiers (Emm. J. Cas.) ✻, *idem.*
Bernon (Scipion) ✻, *idem.*
Boquet-Liancourt (Charl. Pierre) ✻, 16 *juin* 1818.
Campredon de Gontelas (Marg. Mar. Gentil-Joseph-Xavier-Julien-Papon-Marcoulx) ✻, *idem.*
Puibusque (Jacques), *idem.*
Minangoy (Henri-George), *idem.*
Gaullier des Bordes (Gust.), *idem.*

Digitized by Google

Empeytaz (Ben. Fr.), 2 *août* 1818.
Adhémar (L. P. Alex.) ✻, *idem.*
Cambolas (Alex.), 10 *fév.* 1819.
Mésonan (S. L. M.), 12 *janv.* 1820.
Mathiot (Jean-Ét.), 12 *janv.* 1820.
De Tilly, *idem.*
Delaville (Joseph), *idem.*

Lieutenans, Messieurs

De Cloudt (Ch. L.), 7 *janv.* 1812.
Lamazorie (Jos. M.), 18 *fév.* 1812.
Taillhade (J. Jacq.), 12 *avr.* 1812.
Delcambe (Fel. Jos.), *idem.*
De Sailly (Hyac. Joseph), *idem.*
De Lygneville (Alexandre-Antoine), 1.er *juin.* 1812.
De Marin (Ch. Th. Jos. Benj.), *idem.*
Bellanger (Honoré) ✻, 8 *fév.* 1813.
Pellion (Jean-Pierre), 9 *fév.* 1813.
Roux (Nic. Hubert), 9 *avr.* 1813.
Patau (G. Fr. Marc), 15 *avr.* 1813.
Donnat (J. X. P. A.), *idem.*
Pontecoulan, *idem.*
Domergue (And. Gab. P.), *idem.*
Devaux (Fr. Gast.), 14 *mai* 1813.
Saint-Génis (François-Annibal), 1.er *juillet* 1813.
Maître-Jean (Étienne-Marie-Frédéric-Alphonse), *idem.*
Escher (Joseph), 8 *juill.* 1813.
Saladin de Chauras (Louis), 12 *août* 1813.
Desplan (Jean-Aug.), 2 *sept.* 1813.
De Lespée (Joseph-François-Cas.), 1.er *oct.* 1813.
Escanyé (Ferd. Jos. J. Seb.), *idem.*
De la Coste (Hub. Léonidas), *idem.*
Pacotte de Fontanès (Léon), *idem.*
Baupt (Jacq. Marie), 9 *oct.* 1813.
Junck (Ch. M. M.), 25 *oct.* 1813.
Chabord (Auguste), 6 *nov.* 1813.
Duportal, *idem.*
Larouvierre (H. F.), 21 *déc.* 1813.
Bourjade (J. P. C.), 27 *déc.* 1813.
Lefebvre (L. Henri), 5 *fév.* 1814.
Levilain (M. Fr. Denys), *idem.*
Desaudray (A. J.), 1.er *avr.* 1814.
Petitot (François), 1.er *avr.* 1814.
Beauquet (Hip. Fr. Jos.), *idem.*
Deshayes (Fr. Francklin), *idem.*
Bellegarde (Arrouet-Alex.), *idem.*
Riston (Mans. Alb. Hip.), *idem.*
Pratviel (Saint-Aman), *idem.*
Gauthier (A. L.) ✻, 12 *juin* 1814.
De Novion, 15 *juin* 1814.
De Curel (Léonce), *idem.*
Rogier (Ch. Prud. Xav.), *idem.*
Sucy d'Auteuil (Ch. Sim. L.), *idem.*
De Troyat (Joseph-Hipp.), *idem.*
Richard (George), 16 *juin* 1814.
Clocheville (Franç. Cam.), *idem.*
Dehay (Louis-Timothée), *idem.*
Dehon (Pierre-Jean), *idem.*
Delmotte (Augustin-Jean), *idem.*
De Perthuis, *idem.*
Taylor (Justin-Isidore-Sév.), *idem.*
Destabenrath (Léop. Jacq. Fr. Marie-Gustave) ✻, 28 *juin* 1814.
D'Estremeaux (Jacques-Émile), 1.er *juill.* 1814.
De Raynaud (A. Ph. Aug.), *idem.*
D'Airolles (M. L. Ach.), *idem.*
Beugnot (Gust. Adolphe), *idem.*
Saint-Phalle (Éd. Ch.), *idem.*
Scitiveaux (A. L. Tanc.) ✻, *idem.*
Geoffroy d'Astier, 4 *juill.* 1814.
Delarue Saint-Léger (Théodore-Étienne), 5 *juill.* 1814.
Montguyon (C. E. E.), *idem.*
De Schauenburg (P.), 10 *juil.* 1814.
De Melfort Drummond (Louis-Charles), 15 *juill.* 1814.
Gay de Vernon (Jean-Louis-Camille), 16 *juill.* 1814.
Palys (Alex. Julien-Marie), *idem.*

Digitized by Google

Guillot Duhamel (Myrtil), 1.er *août* 1814.
Fornier de Saint-Lary (Gustave-Joseph), 15 *août* 1814.
Salomon de Musis (Bienvenu), 3 *sept.* 1814.
Le Bouteiller (L.), 1.er *oct.* 1814.
Philippe, *idem.*
Du Camp (P.H.J.B.), 8 *oct.* 1814.
Toulgouet-Lægours, *idem.*
Bruneau (M. J. R.), 1.er *nov.* 1814.
Imbert de Saint-Brice (Justin), *idem.*
Cicille (Franç. Marie), *idem.*
Chapelié (Édouard), *idem.*
Dulamon (Louis-Jean-Marie-Marguerite-Théodore), 3 *déc.* 1814.
De Beaux-Hôtes (Hyacinthe), 1.er *janv.* 1815.
Augier de Moussac (Félix), 13 *janv.* 1815.
Mermet (Ant. Alb.), 14 *janv.* 1815.
Durand (Jean-Jos.), 1.er *fév.* 1815.
Dupont (Jean-Alexis), *idem.*
Dumas (C. Léon), 1.er *mars* 1815.
Laboüere (A. X. G.), 4 *mars* 1815.
Le Barbier de Tinan (Pierre-Théodore-Marie), 12 *mars* 1815.
Girard (J. Fr. H.), 18 *mars* 1815.
Benoît (Ph. M. N.), 31 *mars* 1815.
D'Hédouville (Charles-Théodore), 1.er *avril* 1815.
Trévaux de Bertheux (Louis), *idem.*
Cherisey (Fr. Vict.), 10 *avr.* 1815.
Dubos (Benj. Pierre), 1.er *mai* 1815.
De Caillieux (A.A.A.) 27 *juin* 1815.
Harty de Pierrebourg (Guill. H.), 15 *juill.* 1815.
Perignon (D. C.), 27 *juill.* 1815.
Garçon-Rivière (Ch. Ph.), 1.er *oct.* 1815.
Maison (Joseph), 29 *nov.* 1815.
Guilbert (Julien), 31 *janv.* 1816.
Copineau, *idem.*
Delattre (Vict. P.), *idem.*
Lheureux (Eug.), *idem.*
Eynard (Phocion), 3 *juill.* 1816.
Augé (Ant. Pierre), 21 *août* 1816.
Swanton (Armand), 18 *sept.* 1816.
Fallot (Jos. Const.), 6 *oct.* 1816.
Bizot de Charmois (Jean-Bapt.Paul), 19 *oct.* 1816.
Cabannes de Cauna (Charles-Xavier) 30 *oct.* 1816.
De Balleroy (Aug. Fr.), *idem.*
De Larochefoucault (Jules), 4 *déc.* 1816.
Hanus (Ph. Alexis), 25 *déc.* 1816.
Carnot (Sadi), 2 *avril* 1817.
Delplas (Jules-Isidore), 7 *mai* 1817.
Louvot (Jean-Bapt.Angél. Édouard), 21 *mai* 1817.
Rascas (Jos. Ph. Aug.), *idem.*
Chevallier (Aug. Fr.), 18 *juin* 1817.
De Lasalle (L. Th.), 15 *oct.* 1817.
Percy (Casimir), 6 *fév.* 1818.
Lizet (Louis), 25 *fév.* 1818.
De Rancé (A. N.), 5 *août* 1818.
Guyonneau-Pambour (Fr. Montain), 20 *janv.* 1819.

Sous-Lieutenans, Élèves de l'École d'application, Messieurs

Corbet (Fréderic), 30 *janv.* 1813.
De Monet (Ch. N. M.), 6 *fév.* 1813.
Bonnecase (Jean-P.), 8 *fév.* 1813.
Manpon (Jean-P.), 3 *août* 1813.
Mangon de Lalande (Améd. Charles-François), 14 *nov.* 1813.
Therenin (Émile), 29 *nov.* 1813.
Songeons (L. Jos.), 22 *déc.* 1813.
De Pollier (Ch. Ad.), 25 *déc.* 1813.
Ardouin (P. Fr.), 29 *janv.* 1814.
Benoît (J.Jos.Xav.), 30 *mars* 1814.
De Saint-Laurent (Joseph-Thomas-Marie), 10 *août* 1814.
Miolis (Augustin), 30 *août* 1814.

Digitized by Google

De Bourmont (Louis-Auguste-Joseph), 20 *janv.* 1815.
Hemard (P. Ch.), 1.er *mars* 1815.
Haütz (Eug. Mich.), 13 *mars* 1815.
De Wengy (Fréd. Alcib.), *idem.*
De Lafitte (Jean-Marie-Hippolyte), 18 *mars* 1815.
Toscan du Terrail, *idem.*
Bernard (Benoît), *idem.*
Sourdon (Ch. Max. Louis), *idem.*
Isnard (Ét. Ad.), *idem.*
Pelissier (Aim. J. Jacq.), *idem.*
Trolé (Jacques-Lami), *idem.*
Clausade (Julien-Desiré), *idem.*
Larcher (Anach.), *idem.*
Tatarau (Jean-Gaud. Bern.), *idem.*
Tisseuil (Auguste), *idem.*
Maussion (Ange-Urbain-Jean), 16 *avril* 1815.
Carenet (Mich. Ét.), 29 *juin* 1815.
Degrave (Eugène), 14 *juill.* 1815.
Donop (Cl. Fréd.), 1.er *sept.* 1815.
Biston (Félix), 25 *oct.* 1815.
De Rochemont (Antoine-Isidore), 3 *janv.* 1816.
Pelissier (Edmond), 7 *fév.* 1816.
Laurent (Ch. Jos.), 21 *fév.* 1816.
Lubert (Édouard), 11 *avril* 1816.
Pinet, 26 *mai* 1816.
Romœuf (Barth.), 26 *juin* 1816.
Chédeville (Louis), 15 *juill.* 1816.
Desarps (Auguste), 14 *aout* 1816.
Richard (Jacq. R.), 21 *aout* 1816.
Du Bard (Franç. Pierre), *idem.*
Richepanse (A. Ant.), 4 *sept.* 1816.
Marchais (Clem.), 11 *sept.* 1816.
De Bourguignon de Glandèves (Adolphe), 20 *nov.* 1816.
Barchoux (Auguste-Théodore), 27 *nov.* 1816.
Bernard (Jean-Fr.), 11 *déc.* 1816.
Boilleau de Castelnau (Camille-Sincère-Louis), *idem.*
De Verdelin (Aug. Charles), *idem.*
Michaud (Jean-Charles-Paul), 22 *janv.* 1817.
Aulas de Courtigis (Charles-François), 2 *déc.* 1817.
Lamé-Fleury (Jules-Raimond), 7 *mars* 1818.
Lecourtois (Charles-Fréd. Adolphe), 20 *mars* 1818.
Berger de Castellan (Charles-Auguste), 15 *avril* 1818.
Constantin (Ach.), 1.er *mai* 1818.
Tribert (Florimond), *idem.*
Ferris (Ric. M.), *idem.*
Rocher (André-Martial), *idem.*
Allard (Isidore), *idem.*
Clerget (Charles), *idem.*
Conil (Jacques), *idem.*
Demalet Lavedrine (Pierre-Louis-Félix), *idem.*
Weyer (Henri), 11 *juin* 1818.
Michel (Augustin-Laurent), 19 *juill.* 1818.
Saint-Hypolite (Achille), 29 *juill.* 1818.
Couturrier de Vienné (Amable-Félix), 1.er *août* 1818.
Joly (Claude-Vict.), 28 *août* 1818.
Cachelou Desjardins (Henri-Emmanuel), 3 *sept.* 1818.
Sol (Paul-Marie), 6 *oct.* 1819.
Jouffroy (Louis), *idem.*
Chasseloup (Justin), *idem.*

Digitized by Google

ÉCOLE D'APPLICATION.

État-major.

Commandant, M. Desprez ✻ C✻, Maréchal-de-camp du corps d'etat-major.
Commandant en second, M. Salaignac ✻ O✻, Lieutenant-colonel, *idem*.

M. Caminade ✻, Chef de bataillon, *idem*.
M. Naudet ✻, Capitaine, *idem*.
M. Valery-Siriaque ✻, Capitaine, *idem*.

Professeurs militaires.

Administration militaire, M. Odier O✻, Sous-intendant militaire.
Topographie, M. Maissiat ✻ ✻, Chef d'escadron au corps royal des Ingenieurs-géographes.
Géographie et statistique, M. de Ferrussac ✻, Chef de bataillon d'état-major.
Art et histoire militaires, M. Koch ✻, *idem*.
Fortifications, M. Augoyat ✻ O✻, Capitaine au Corps du génie.
Artillerie, M. Poumet, Capitaine au Corps d'artillerie.

Adjoints aux Professeurs.

M. Benoît, *Lieutenant au corps d'état-major.*
M. Hanus, *idem.*
M. Levillain, *idem.*

Professeurs civils.

Langues étrangères, M. Simon,
— — M. Sarchi.
Dessin, M. Guyot.
Escrime, M. Charlemagne.
Équitation, M Aubert.
— M. Kuntzmann.

Digitized by Google

CHAPITRE IV.

ÉTATS-MAJORS DES PLACES.

Officiers employés dans les États-majors des Places.

1.re DIVISION MILITAIRE.

PARIS.

MM.

Le C.te de Rochechouart (Louis-Victor-Léon) ✳, Maréchal-de-camp commandant la place; 15 *octobre* 1815.

Fournier (Ét. Pierre) ✳✳, Lieut.-col. Adjud. de place de 1.re classe, faisant fonctions de maj. de pl.; 31 *juillet* 1815.

Filleul (Armand-Charles) ✳, Chef d'esc. Adjud. de pl. de 2.e classe: 31 *juillet* 1815.

Le C.te d'Espinchal (Louis-Henri) ✳✳, Chef d'esc. Adjud. de pl. de 2.e classe; 20 *mars* 1816.

Laboussardière (D.) ✳, Cap. Adj. de pl. de 3.e classe; 31 *déc.* 1815.

De Clérique (Sim. Fr.) ✳, Cap. Adj. de pl. de 3.e cl.; 20 *mars* 1816.

D'Origny (N. M. J.) ✳, Cap. Adj. de pl. de 3.e classe; 5 *nov.* 1816.

De Lestrade (Jacques-Joseph-Alexis) ✳✳, Cap. Adj. de pl. de 3.e classe; 15 *mai* 1815.

Menjot de Dammartin, Cap. Adj. de pl. de 3.e classe; 23 *déc.* 1818.

Le M.is de Besignan (P.re Const. Herc. *dit* Clausus) ✳, Cap. Adj. de pl. de 3.e classe; 20 *mars* 1816.

Beraud (Pierre) ✳, Cap. Adj. de pl. de 3.e classe; 20 *mars* 1816.

Le Ch.er de Gimel (Ph.), Cap. Adj. de pl. de 3.e cl.; 20 *mars* 1816.

Olive (Jean-Jos.) ✳✳, Cap. Adj. de pl. de 3.e classe; 31 *juillet* 1815.

Daubas, Cap. Adj. de pl. de 3.e classe; 29 *mars* 1813.

Thoinnet du Grandbein (Louis) ✳, Lieut. Adjud. de pl. de 4.e classe; 11 *septembre* 1816.

Le C.te de Paillot (Amédée-Jean-Charles), Lieut. Adj. de place de 4.e classe; 15 *mai* 1816.

CHATEAU DE VINCENNES.

Le M.is de Puyvert (Bernard-Emmanuel-Jacques) ✳, Maréchal-de-camp, Gouverneur; 15 *novembre* 1815.

Le C.te de Beaumont (Chr. Arm. Vict.) ✳, Col., Lieut. de Roi de 3.e classe; 10 *janvier* 1816.

De Beaumanoir (P. J.), Cap. Adj. de pl.; 30 *octobre* 1816.

Le C.te Bouet de Martange (M. A.), Cap. Adj. de pl.; 21 *mars* 1817.

Digitized by Google

LA FÈRE.

MM.

Le B.on Levavasseur ✻ C✻, Maréchal-de-camp commandant l'école d'artillerie, Commandant supérieur de la place ; 19 *août* 1818.

Renaud de Saint-Amour (Anne-Nic. Jos.) ✻✻, Chef d'esc., Lieut. de Roi de 4.e classe ; 8 *septembre* 1819.

SOISSONS.

V.te de Liniers (Antoine-Jacques-Guy-Joseph) ✻, Chef d'escadron, Lieut. de Roi de 4.e classe ; 23 *décembre* 1818.

Leclerc (Pierre) ✻, Cap. Adj. de place ; 5 *novembre* 1816.

2.e Division militaire.

ROCROY.

De Bavière (P. F.) ✻, Lieut.-col., Lieut. de Roi de 4.e cl. ; 7 *oct.* 1818.

CHARLEMONT et GIVET.

Le C.te de Lentilhac (L. F. D.) ✻, Maréchal-de-camp, Lieut. de Roi de 2.e classe ; 7 *octobre* 1818.

Lauzeral (Jean-Jacques), Cap. Adj. de place ; 14 *octobre* 1818.

Vincent (Jean), Lieut. Adj. de place ; 14 *octobre* 1818.

Maré (Philippe), Lieut. Adj. de place ; 14 *octobre* 1818.

MÉZIÈRES.

. . . . . Lieut. de Roi de 2.e classe.

Matte-La-Faveur (Jacques), Cap. Adj. de place ; 14 *octobre* 1818.

Allain (Jean-Louis-Armand), Lieut. Adj. de place ; 9 *juin* 1819.

SEDAN.

Legros (Nicole) ✻ O✻, Col., Lieut. de Roi de 3.e classe ; 14 *oct.* 1818.

Malrieu (Jacques-François), Cap. Adj. de place ; 25 *février* 1819.

Legras de Vaubercey (J. B. Ch. Fr.), Lieut. Adj. de place ; 5 *mai* 1819.

MONTMÉDY.

Royer (R. P. Ch.), Chef d'esc., Lieut. de Roi de 4.e cl. ; 7 *oct.* 1818.

Jacob (Pierre-Charles), Lieut. Adj. de pl. ; 14 *octobre* 1818.

VERDUN.

Verdun (F.) ✻✻, Col., Lieut. de Roi de 4.e classe ; 14 *octobre* 1818.

Villeneuve (Louis-Victor), Cap. Adj. de pl. ; 25 *février* 1819.

Delaunay (Jean-Louis), Cap. Adjud. de pl. ; 23 *octobre* 1817.

Chesnel de la Charbonnelais (P. Cl.), Lieut. Adjud. de pl. ; 12 *déc.* 1818.

VITRY.

Le C.te O'Hégnerty (P.), Col., Lieut. de Roi de 3.e cl. ; 24 *déc.* 1817.

Lefebvre (Jean-Baptiste), Lieut. Adjud. de place ; 17 *juillet* 1816.

Digitized by Google

3.e Division militaire.

METZ.

MM.

Le B.on Richter (Jean-Louis) O✻, Maréchal-de-camp, Lieut. de Roi de 1.re classe; 26 *mars* 1817.

Migeon (Jean-Antoine) ✻✻, Lieut.-col., Maj. de pl.; 3 *fév.* 1819.

Lesecq de Crespy (G.), Cap. Adjud. de pl.; 27 *janvier* 1815.

De Guermont (Em.), Cap. Adjud. de pl.; 31 *décembre* 1815.

Liver (Balth.), Cap. Adjud. de place; 28 *novembre* 1815.

Rouyer de Rogeville (A. J. N.), Lieut. Adjud. de pl.; 25 *déc.* 1816.

Duchon (Pierre), Lieut. Adjud. de place; 2 *octobre* 1816.

Lagoanère (Fabien), Lieut. Adjud. de place; 21 *avril* 1818.

THIONVILLE.

Galdemar (Jean-Louis), Maréchal-de-camp, Lieut. de Roi de 2. classe; 7 *octobre* 1818.

Bertrand (François-Joseph), Cap. Adjud. de pl.; 14 *octobre* 1818.

Blanc (Augustin), Cap. Adjud. de place; 14 *octobre* 1818.

Sicard (François), Lieut. Adjud. de place; 12 *déc.* 1818.

LONGWY.

Baud de Bellevue (Jean-Louis), Lieut.-col., Lieut. de Roi de 4.e classe; 7 *octobre* 1818.

Bony (Jean) ✻, Cap. Adjud. de place; 14 *octobre* 1818.

BITCHE.

Tombe (Ch. F.) ✻✻, Chef de bat., Lieut. de Roi de 4.e cl.; 7 *oct.* 1818.

Huet de Maugonne (Ch. A.), Cap. Adjud. de place; 14 *oct.* 1818.

PHALSBOURG.

Dagon de la Conterie (François) ✻✻, Chef d'esc., Lieut. de Roi de 4.e classe; 27 *décembre* 1815.

Granet (Ant. Fr. Touss.), Cap. Adjud. de place; 19 *mai* 1819.

TOUL.

Moreno-Petit (Antoine) ✻, Chef de bat., Lieut. de Roi de 4.e classe; 10 *février* 1816.

Maillot (Charles), Cap. Adjud. de place; 11 *septembre* 1816.

MARSAL.

De Légier (Charles-Hubert) ✻, Cap. Adjud. de pl.; 27 *mars* 1816.

4.e Division militaire.

SAUMUR.

Curtet (Michel) ✻✻, Chef de bat., Lieut. de Roi de 4.e classe; 9 *juin* 1819.

Digitized by Google

ANGERS.

MM.

Duhot (Louis-Joseph-Pierre) ✻, Chef de bat., Lieut. de Roi de 4.e classe; 9 *juin* 1819.

5.e Division militaire.

BÉFORT.

Dufouard (L. P.), Chef de bat., Lieut. de Roi de 4.e cl.; 8 *juill.* 1818.
Saint-Wendelin (L. A. E.), Capit. Adjud. de place; 26 *juin* 1816.
Belon de Coges (J. B. L.), Cap. Adjud. de pl.; 4 *déc.* 1816.

NEUFBRISACH.

Daverton (Charles-Isidore), Chef de bat., Lieutenant de Roi de 4.e cl.; 22 *juillet* 1818.
André (Jean-Nic.), Cap. Adjud. de pl.; 11 *novembre* 1816.
Lefebure (J. M. J.), Cap. Adjud. de place; 23 *octobre* 1818.
Sans (Jean-Joseph), Capit. Adjud. de pl.; 21 *mai* 1817.

FORT MORTIER.

Tancré (Charles), Capit. Adjud. de place; 9 *octobre* 1816.

STRASBOURG.

Le Baron Merlin (Jean-Baptiste-Gabriel) ✻ O✻, Maréchal-de-camp, Lieut. de Roi de 1.re classe; 18 *novembre* 1818.
La Rochette de Rochegonde (Alexandre-Charles-Bérault) ✻, Lieut.-col., Maj. de pl.; 3 *juillet* 1816.
Thorent (J. B. J.), Cap. Adjud. de pl.; 4 *décembre* 1816.
Thomas (Jacques), Capit. Adjud. de pl.; 30 *octobre* 1816.
Kastner (Nicolas-Hyac.), Capit. Adjud. de pl.; 26 *mars* 1817.
Dubouchaud de Mazaubrun (A.), Cap. Adj. de pl.; 2 *avril* 1817.
Sehet (A. Louis), Lieut. Adjud. de pl.; 4 *décembre* 1816.
Marville (Thomas), Lieut. Adjud. de pl.; 11 *janvier* 1817.
Linéman (Joseph), Lieut. Adjud. de pl; 16 *septembre* 1815.
Barotteaux (P. Th.), Lieut. Adjud. de pl.; 22 *janvier* 1815.

CITADELLE DE STRASBOURG.

Ponthaux (Ch. A. J.), Chef de bat., Lieut. de Roi de 4.e classe; 5 *août* 1818.

LA PETITE-PIERRE.

Wolff (François) ✻✻, Capit. Adjud. de place; 3 *juin* 1818.

LICHTEMBERG.

Machemin (Alexandre-André), Capit. Adjud. de place; 7 *août* 1819.

WISSEMBOURG.

Lion (César-Joseph-Charles) ✻✻, Chef de bat., Lieut. de Roi de 4.e classe; 12 *décembre* 1818.

Digitized by Google

MM.

HAGUENAU.

Schweisguth (François-Xavier) ✻✻, Lieut.-col., Lieut. de Roi de 4.e classe; 20 *octobre* 1819.

LAUTERBOURG.

Deleuze de Meyran (Camille), Chef de bataill., Lieut. de Roi de 4.e classe; 31 *décembre* 1815.

SCHELESTADT.

Rousset-Pomaret (L.), Chef de bat., Lieut. de Roi de 4.e classe; 5 *août* 1818.

Choueller (Marie-Louis), Capit. Adjud. de pl.; 26 *mars* 1817.

6.e Division militaire.

MONTBÉLIARD.

Quettier de la Cour (L. J. M.), Cap. Adjud. de pl.; 29 *oct.* 1817.

BESANÇON.

Le B.on Pouget (Jean-Pierre) ✻C✻, Maréchal-de-camp, Lieut. de Roi de 2.e classe; 31 *mars* 1819.

Richard d'Ivry (P. Ch.) ✻, Chef d'esc. Maj. de pl.; 24 *juill.* 1816.

Lefaivre (J. D. A.), Cap. Adjud. de place; 30 *oct.* 1816.

Quibel (N. P. S.), Cap. Adjud. de place; 19 *mars* 1813.

Blanchard de Palize (J. C. T. A. M.), Cap. Adj. de pl.; 17 *janv.* 1816.

Gillet (Pierre-Auguste), Lieut. Adjud. de place; 10 *mai* 1816.

CHATEAU DE JOUX.

Baguet (Ét.) ✻✻, Chef d'esc., Lieut. de Roi de 4.e cl.; 23 *déc.* 1818.

CHATEAU DE BLANMONT.

Mellon (Gilles-François), Cap. Adjud. de pl.; 29 *oct.* 1817.

FORT GRIFFON.

M.is Dubard de Chasans (L. F. H.) ✻, Cap. Adj. de pl.; 31 *janv.* 1816.

PIERRE-CHATEL.

Le C.te Frottier de la Messelière (Louis-Joseph), Lieut.-col., Lieut. de Roi de 4.e classe; 7 *mai* 1819.

SAINT-ANDRÉ DE SALINS.

Morvant (Pierre), Chef de bat., Lieut. de Roi de 4.e cl.; 23 *déc.* 1818.

7.e Division militaire.

GRENOBLE.

De Birague (A. J. C.) ✻, Col., Lieut. de Roi de 3.e cl.; 12 *août* 1818.

Massot (George), Capit. Adjud. de place; 19 *oct.* 1816.

Digitized by Google

MM.

Pelsez (Joseph-Nathanaël), Capit. Adjud. de place; 11 *nov.* 1816.
Wallois (P. R. L. J. F.), Capit. Adjud. de pl.; 2 *sept.* 1818.

FORT BARREAUX.

Duclaux d'Eymar (Jean-Baptiste) ✱, Chef de bat., Lieut. de Roi de 4.e classe; 26 *mai* 1816.

BRIANÇON.

B.on de Noos (Joseph) ✱ ✱, Col., Lieut. de Roi de 3.e classe; 16 *janvier* 1816.
Faucompré (Auguste), Capit. Adjud. de pl.; 19 *oct.* 1816.
Moutonnet (François-Joseph), Capit. Adjud. de pl.; 7 *août* 1819.
Bidot (Jacques), Lieut. Adjud. de pl.; 19 *oct.* 1816.

MONT-DAUPHIN.

Pons (M. L. R.) ✱, Chef de bat., Lieut. de R. de 4.e cl.; 10 *mai* 1816.
Joubert (François-Guillaume), Lieut. Adjud. de pl.; 19 *oct.* 1816.

EMBRUN.

Garnier (J. M.), Chef de bat., Lieut. de Roi de 4.e cl.; 14 *oct.* 1818.
Guilbert (Henri-Désiré), Capit. Adjud. de pl.; 5 *nov.* 1817.

QUEYRAS.

Remy (Charles), Chef d'esc., Lieut. de Roi de 4.e cl.; 31 *mars* 1819.

8.e Division militaire.

ANTIBES.

Du Corron de Saint-Florice (J. B. J. A.) ✱, Col., Lieut. de Roi de 3.e classe; 26 *mai* 1816.
Vernety (Pierre), Capit. Adjud. de place; 29 *oct.* 1817.

FORT CARRÉ.

Doriac (Pierre-André), Capit. Adjud. de place; 10 *févr.* 1816.

ISLE SAINTE-MARGUERITE.

Le Ch.er Gazan (Joseph-Marins) ✱, Chef de bat., Lieut. de Roi de 4.e classe; 10 *janv.* 1816.
Dieudonné (Firmin), Lieut. Adjud. de place; 19 *mai* 1813.

ISLE PORTCROS.

Barbier (Pierre) ✱, Capit. Adjud. de pl. de 1.re classe; 3 *nov.* 1814.

ISLE PORQUEROLLE.

D'André (Balthasar), Chef d'esc., Lieut. de Roi de 4.e cl.; 23 *déc.* 1818.

ISLE DU LEVANT.

Guirous de la Payrie (P. J.), Cap. Adjud. de pl.; 26 *mars* 1819.

Digitized by Google

MM. TOULON.

Le B.on Beurmann (Jean-Ernest) ✻C✻, Maréchal-de-camp, Lieut. de Roi de 1.re classe; 18 *nov.* 1818.
Soyer de Gand (E. R.) ✻, Lieut.-col., Maj. de pl.; 24 *juill.* 1816.
Rousseau (P. L. Ét. A.), Capit. Adjud. de place; 14 *juillet* 1819.
Ciret (Pierre-Louis), Capit. Adjud. de place; 14 *oct.* 1818.
Boucher (Dominique), Capit. Adjud. de place; 26 *mars* 1819.
Simerman (Michel), Lieut. Adjud. de pl.; 10 *sept.* 1810.

SAINT-TROPEZ.

Jamas (Denys-François-Stanislas), Capit. Adjud. de pl.; 8 *sept.* 1819.

FORT LAMALGUE.

Calliot (Jean-Baptiste) ✻, Chef de bat., Lieut. de Roi de 4.e classe; 23 *décembre* 1818.

FORT NOTRE-DAME.

Cesari (Ignace) ✻, Capit. Adjud. de place; 17 *déc.* 1806.

FORT SAINT-JEAN.

Puffeney (Pierre-François), Lieut. Adjud. de place; 9 *janv.* 1816.

FORT SAINT-NICOLAS.

Magallon (François-Fréderic-Guillaume), Chef de bataill., Lieut. de Roi de 4.e cl.; 10 *déc.* 1817.

CHATEAU D'IF.

Muyard de Vouglans (J. F.) ✻, Cap. Adjud. de place; 16 *juill.* 1817.

SISTERON.

Gleizes (Jean-Joseph) ✻O✻, Lieut. Col., Lieut. de Roi de 4.e classe; 23 *décembre* 1818.

SEYNE.

Rossi (Xavier), Cap. Adjud. de place; 12 *déc.* 1818.

FORT DE SAINT-VINCENT.

Michel (Jean-Jacques), Capit. Adjud. de place; 6 *nov.* 1817.

COLMARS.

Marcé de la Rochette (J. L.) ✻✻, Capit. Adjud. de pl.

ENTREVAUX.

Bordes-Pilas (Joseph-Raim.) ✻, Lieut. de Roi de 4.e cl.; 10 *mai* 1816.

9.e Division militaire.

CETTE.

Breton (Auguste-Denys-Hippol.) O✻, Chef de bat., Lieutenant de Roi de 4.e classe; 25 *nov.* 1818.

Digitized by Google

MONTPELLIER.

MM.

Puech (Ant.) ✻✻, Chef de bat., Lieut. de Roi de 4.e cl.; 26 *mai* 1816.
Desruelles (L. A. M.), Capit. Adjud. de place; 17 *janv.* 1816.

AGDE ET FORT BRESCOU.

Ponsonnailles (H.) ✻✻, Chef de bat., Lieut. de R. de 4.e cl.; 13 *nov.* 1818.
Lacour (Joseph-Marie-Gratien), Capit. Adjud. de place; 23 *janv.* 1819.

AIGUES-MORTES.

De Segond (Mich. André), Capit. Adjud. de place; 19 *oct.* 1816.

FORT PECCAIS.

De Crottat (Pierre-Fr.) ✻, Capit. Adjud. de place; 29 *oct.* 1817.

10.e DIVISION MILITAIRE.

LOURDES.

Dufour-Dantist (J. F. C.) ✻, Lieut.-col., L. de R. de 4.e cl.; 13 *nov.* 1818.

COLLIOURE.

De Chevannes (Robert-Guill.) ✻✻, Chef de bat., Lieut. de Roi de 4.e cl.; 23 *déc.* 1818.
Saint-Fuscien (Jean-Baptiste), Lieut. Adjud. de place; 22 *janv.* 1815.

PERPIGNAN.

Desperrières (G. A. M. P.) ✻C✻, Maréchal-de-camp, Lieutenant de Roi de 2.e classe; 18 *nov.* 1818.
Balluet d'Estournelles (D. L. F. M.), Chef d'esc., Maj. de place; 17 *juin* 1818.
Thorent (André), Capit. Adjud. de place; 2 *févr.* 1794.
Solatges (Joseph), Lieut. Adjud. de place; 23 *juin* 1808.

CITADELLE DE PERPIGNAN.

Saint-Just (Joseph-Ant.) ✻, Chef de bataill., Lieut. de Roi de 4.e cl.; 23 *déc.* 1818.

MONTLOUIS.

De Perrin (Ch. F. O.) ✻, Col., Lieut. de Roi de 3.e cl.; 3 *août* 1815.
Pioche, Capit. Adjud. de place; 7 *avr.* 1813.

BELLEGARDE.

Sainson (L. P.), Chef de bat., Lieut. de Roi de 4.e classe; 6 *janv.* 1819.

PORT VENDRE.

Boixo (Noël-Joseph) ✻, Cap. Adjud. de place; 27 *déc.* 1815.

VILLEFRANCHE.

Picot (Charles-Joseph), Capit. Adjud. de place; 19 *déc.* 1818.

Digitized by Google

CHATEAU DE SALCES.

Gouvion (Laurent) ✻✻, Capitaine Adjudant de place; 24 *fév.* 1819.

FORT LES-BAINS.

Vuidé (Jean-Baptiste), Capit. Adjud. de place; 1.er *mai* 1813.

PRATZ DE MOLLO.

Dubourg (Guillaume), Cap. Adjud. de place; 7 *janv.* 1814.

11.e DIVISION MILITAIRE.

BAYONNE.

Le C.te de Polastron (Denys-Gabriel-Adhémar), Maréchal-de-camp, Lieut. de Roi de 2.e classe; 18 *nov.* 1818.
Duhoux de Grandcourt (Pierre) ✻, Chef d'esc., Maj. de pl.; 30 *déc.* 1818.
Chastenet (Pierre-André), Cap. Adjud. de place; 1.er *avr.* 1818.
Bouton (Antoine-Augustin), Capit. Adjud. de place; 19 *oct.* 1817.

CITADELLE DE BAYONNE.

Le C.te d'Allissac (J. A.) ✻, Ch. de bat., L. de R. de 4.e cl.; 27 *déc.* 1815.

NAVARREINS.

Le B.on de Vallier (L.) ✻, Ch. de bat., Lieut. de R. de 4.e cl.; 10 *mai* 1816.

S. JEAN PIED-DE-PORT.

Daubier de Rioux (Jean-Baptiste-Antoine) ✻, Lieut.-col., Lieut. de Roi de 4.e classe; 30 *juill.* 1817.
Bellemand (André), Lieut. Adjud. de place; 8 *mars* 1813

FORT DE SOCOA.

Robert (Louis), Lieut. Adjud. de place; 13 *févr.* 1816.

CHATEAU DE DAX

Pavy (F. A. J.) ✻, Capit. Adjud. de place; 4 *sept.* 1816.

BLAYE.

Le Ch.er d'Arliguie (P.), Lieut. de Roi de 4.e cl.; 5 *août* 1815.
Lavau (Élie), Lieut. Adjud. de place; 25 *juin* 1815

12.e DIVISION MILITAIRE.

ISLE D'OLÉRON.

Gaillard (Armand) ✻, Col., Lieut. de Roi de 3.e classe; 31 *déc.* 1815.
Grux (Claude), Cap. Adj. de place; 18 *sept.* 1816.
Giost (René-Marie), Cap. Adj. de place; 30 *juill.*

Digitized by Google

MM. ROCHEFORT.

Doré (Joseph-Marie) ✻✻, Col., Lieut. de Roi de 2.e cl.; 4 *avril* 1819.
Veyrat (Maurice), Cap. Adj. de place; 13 *août* 1817.
Troncosso (Telmo), Lieut. Adj. de place; 6 *août* 1819.

ISLE D'AIX.

Le C.te Villiers de l'Isle Adam (Joseph-Gabr.) ✻✻, Chef de bat., Lieut. de Roi de 4.e classe; 7 *mai* 1819.

ISLE DE RÉ.

Contreglise (Ch. Alex.) ✻, Col., Lieut. de Roi de 3.e cl.; 23 *oct.* 1817.
Rattazi (Jos.), Cap. Adj. de pl. détaché au fort la Prée; *du* 29 *oct.* 1817.
Vesco (Toussaint), Lieut. Adj. de place; 11 *avril* 1803.

LA ROCHELLE.

D'Adhemard (J. B. J.) ✻✻, Col., Lieut. de Roi de 4.e cl.; 23 *déc.* 1818.
Bugeaud de Rédon (J. B.), Cap. Adj. de place; 21 *sept.* 1815.
Duchatel (M. J. A.), Cap. Adj. de place; 10 *déc.* 1818.

FORT CHAPUT.

Simonnet (Jean-François), Lieut. Adj. de place; 18 *déc.* 1816.

NOIRMOUTIER.

De Riber (P. F. P. M.) ✻, Cap. Adj. de place; 9 *juin* 1816.

FORT DU PILLIER.

Smal (Guillaume), Lieut. Adj. de place; 4 *mars* 1819.

13.e DIVISION MILITAIRE.

BELLE-ISLE.

Baillif (Pierre) ✻✻, Col., Lieut. de Roi de 3.e classe; 12 *mai* 1819.
Gournay (Yves), Cap. Adj. de place; 12 *mai* 1819.
Vernier (Philibert), Lieut. Adj. de place; 19 *juill.* 1809.

QUIBERON.

Le C.te Despictières (Pierre-Louis-Tachereau) ✻, Lieut.-col., Lieut. de Roi de 4.e classe; 5 *juin* 1816.

LORIENT.

Moriès (Louis-Placide-Édouard) ✻✻, Lieut.-col., Lieut. de Roi de 3.e classe; 14 *avril* 1819.
Bayle (Pierre-Jean), Cap. Adj. de place; 14 *août* 1819.
Carta (Côme-Damien-Paul-Vincent), Cap. Adj. de place; 12 *mai* 1819.
Raffenel (Claude), Lieut. Adj. de place; 6 *mai* 1818.

Digitized by Google

MM.

PORT LOUIS.

Hermely (Jean-Marie) ✱, Chef de batail.ⁿ, Lieut. de Roi de 4.ᵉ classe; 21 *janvier* 1816.
Saint-Savin (Pierre), Cap. Adj. de place; 31 *oct.* 1818.
Bellier (Auguste), Lieut. Adj. de place; 22 *janv.* 1815.

ISLE DE GROIX.

Gonthier Cluzeau de Biran (Guill.) ✱, Lieut.-col., Lieut. de Roi de 4.ᵉ classe; 11 *juin* 1816.

CONCARNEAU.

Picon (Pierre) ✱, Chef de bat., Lieut. de Roi de 4.ᵉ classe; 10 *fév.* 1816.

BREST.

Le B.ᵒⁿ Soye (Jean-Louis), Maréchal-de-camp, Lieut. de Roi de 1.ʳᵉ classe; 18 *nov.* 1818.
De Chazeaux (J. Chr. de Fages) ✱, Lieut.-col., Maj. de pl.; 13 *nov.* 1818.
Delobeau (S. G. J.), Cap. Adj. de place; 14 *juin* 1815.
Le Gualès de la Villeneuve (Dor.), Cap. Adj. de place; 31 *oct.* 1818.
Le Mao (Yves), Cap. Adj. de place, détaché aux lignes de Quelerne; 27 *déc.* 1815.
Fiat (Didier), Lieut. Adj. de place; 27 *avril* 1813.

OUESSANT.

Dorée (Jacques), Cap. Adj. de place; 6 *mars* 1817.

CHATEAU DU TAUREAU.

Courtot de Cissey (J. Ch.) ✱, Cap. Adj. de place; 9 *mars* 1816.

ISLE DE BATZ.

Montrond (Jean-Hubert), Cap. Adj. de place; 6 *mai* 1818.

SAINT-MALO.

Chopin d'Arnouville, Col., Lieut. de Roi de 3.ᵉ classe; 4 *nov.* 1818.
Bellegarde (Joseph-Antoine), Cap. Adj. de place; 22 *janv.* 1815.
Maillet (Julien), Lieut. Adj. de place; 28 *nov.* 1799.

CHATEAUNEUF.

De Cajare (Bernard), Cap. Adj. de place; 3 *juill.* 1816.

ISLE DE BREHAT.

Bardin (E. P. A.), Cap. Adj. de place; 29 *oct.* 1817.

DINAN.

De Fleury (Jean-Baptiste) ✱, Cap. Adj. de place; 4 *nov.* 1818.

SEPT-ISLES.

Buhot (Jean-Robert), Cap. Adj. de place; 4 *nov.* 1818.

Digitized by Google

14.e DIVISION MILITAIRE.

MM. CHERBOURG.

Le B.on Dellard (Jean-Pierre) ✻ O✻, Maréchal-de-camp, Lieut. de Roi de 2.e classe; 16 *sept.* 1818.
Lemaître (Charles-Adrien), Cap. Adj. de place; 11 *nov.* 1816.
Pichon (Pierre-Casimir), Cap. Adj. de place; 11 *nov.* 1816.
Duteil-Hebert (Vict. Polyc.), Cap. Adj. de place; 25 *fév.* 1816.
Lavigne (François), Lieut. Adj. de place; 25 *fév.* 1816.

FORT-ROYAL.

Dagier (Pierre) ✻, Lieut.-col., Lieut. de Roi de 4.e classe; 9 *mars* 1816.

FORT DES COUPLETS.

Demoly (Louis), Cap. Adj. de place; 29 *oct.* 1817.

FORT DE QUERQUEVILLE.

Dujardin (François-Const.) ✻, Chef de bat., Lieut. de Roi de 4.e classe; 11 *juin* 1816.

REDOUTE DU ROULE.

Le Pelley de la Londe (L. F. A.) ✻, Cap. Adj. de place; 25 *fév.* 1816.

LA HOUGUE.

Toutain (Jean-Charles-Victor) ✻✻, Chef de bat., Lieut. de Roi de 4.e classe; 23 *déc.* 1818.

ISLE TATIHOU.

Rouaud (Étienne), Cap. Adj. de place; 29 *oct.* 1817.

GRANVILLE.

Motté (Pierre-Gabriel) ✻✻, Chef de bat., Lieut. de Roi de 4.e classe; 23 *déc.* 1818.

CARENTAN.

Mutel (Pierre-Charles) ✻, Cap. Adj. de place; 23 *sept.* 1800.

FORT D'ARTOIS.

Belligny (Antoine) ✻✻, Cap. Adj. de place; 1.er *oct.* 1817.

CHATEAU DE CAEN.

Meunier (Étienne), Cap. Adj. de place; 26 *janv.* 1815.

15.e DIVISION MILITAIRE.

LE HAVRE.

Lepic (J. H.) ✻O✻, Col., Lieut. de Roi de 3.e classe; 23 *déc.* 1818.
Mégard (Jean-Pierre), Cap. Adj. de place; 23 *déc.* 1818.
Mallet de la Jorie (L. F.), Lieut. Adj. de place; 8 *juill.* 1818.

Digitized by Google

MM.

DIEPPE.

Picot de Moras (Jean-Baptiste-Marie)✻✻, Chef de bat., Lieut. de Roi de 4.e classe; 14 *juillet* 1819.

La Lance (Claude), Cap. Adj. de place; 31 *déc.* 1817.

AMIENS.

Chabron de Solilhac (George-Marcelin)✻✻, Col., Lieut. de Roi de 3.e classe; 12 *mai* 1819.

Pianelli (S. F. J.), Cap. Adj. de place; 24 *juill.* 1816.

CITADELLE D'AMIENS.

Lasserre (Jean)✻, Capit. Adjud. de place; 29 *oct.* 1817.

DOULENS.

Cauvet (Pierre), Cap. Adj. de place; 29 *oct.* 1817.

HAM.

D'Estienne de Chausse Gros de Lioux (C. M. E.), Chef de bataill., Lieut. de Roi de 4.e classe; 9 *mars* 1816.

ABBEVILLE.

Le V.te de Tryon-Montalembert (A. B. L. C.)✻, Col., Lieut. de Roi de 3.e classe; 29 *juill.* 1818.

Petit (Pierre-Louis), Cap. Adj. de place; 4 *déc.* 1816.

PÉRONNE.

Muzio (G. J. B. P. J. M.)✻✻, Chef de bat., Lieut. de Roi de 4.e classe; 4 *sept.* 1816.

Desprez (Joseph-Gilles), Cap. Adj. de place; 4 *déc.* 1816.

16.e DIVISION MILITAIRE.

LILLE.

Dejean (Antoine-Alexandre)✻✻, Maréchal-de-camp, Lieut. de Roi de 1.re classe; 18 *nov.* 1818.

Le B.on Duchilleau (J. B. M.)✻, Lieut.-col., Maj. de pl.; 3 *juil.* 1816.

Campbell d'Auchinbreck (J. B. G. É. C.), Cap. Adj. de pl.; 21 *janv.* 1816.

Lecarpentier-Dumesnil (Jean-Jér.), Cap. Adj. de place; 16 *juin* 1819.

Dufresne (Amand-Guillaume), Cap. Adj. de place; 16 *mars* 1815.

Carbonero (Jacques), Cap. Adj. de place; 13 *août* 1817.

Maurice (François), Cap. Adj. de place; 21 *mars* 1815.

De La Porte (Antoine-Louis), Lieut. Adj. de place; 21 *janv.* 1816.

CITADELLE DE LILLE.

Le B.on Lebon (Joseph-Pierre-Claude)✻✻, Lieut.-col., Lieut. de Roi de 4.e classe; 26 *oct.* 1815.

Delaulle (Étienne), Cap. Adjud. de place; 14 *mars* 1815.

Digitized by Google

MM.

DUNKERQUE.

Le Ch.er de Céris (Louis-Charles-Thomas) ✻✻, Col., Lieut. de Roi de 3.e classe; 5 *nov.* 1817.
Achard (Antoine), Capit. Adjud. de place; 19 *mai* 1819.
Dufresne de Fontaine (J. B.), Lieut. Adj. de place; 6 *déc.* 1807.
Biron (Jean), Lieut. Adjud. de place; 15 *juin* 1818.
Vincent (Melchior), Lieut. Adjud. de place; 27 *juin* 1809.

VALENCIENNES.

Avisard (Ant.), Maréchal-de-camp, Lieut. de Roi de 2.e cl.; 7 *oct.* 1818.
Abadie (Jean-François), Cap. Adj. de place; 14 *oct.* 1818.
Igydowitz (François), Lieut. Adj. de place; 14 *oct.* 1818.
Vautrin (Jean-François), Lieut. Adjud. de place; 6 *août* 1819.

DOUAY.

Rochelle de Brecy (Ét. Fr.) ✻, Col., Lieut. de Roi de 3.e cl.; 3 *fév.* 1819.
Panié (Joseph-Thiebaud), Cap. Adj. de place; 15 *oct.* 1815.
Arragon (Honoré), Lieut. Adj. de place; 15 *sept.* 1802.
Modestie (Nicolas), Lieut. Adj. de place; 29 *avril* 1818.

CAMBRAY.

Deleau (L. F. B.), Col., Lieut. de Roi de 3.e classe; 7 *oct.* 1818.
Pichenot (Louis-François), Cap. Adj. de place; 14 *oct.* 1818.
Stahl (Hermann), Lieut. Adj. de place; 14 *oct.* 1818.

MAUBEUGE.

Le Prince de Santa-Croce (François-Publicola) ✻, Col., Lieut. de Roi de 3.e classe; 7 *oct.* 1818.
Charet de la Frémoire (H. N.), Cap. Adj. de place; 14 *oct.* 1818.
Parizot (François-Nicolas), Lieut. Adj. de place; 14 *oct.* 1818.

CONDÉ.

Ricard (George), Lieut. Col., Lieut. de Roi de 4.e cl.; 7 *oct.* 1818.
Dumort (Michel), Lieut. Adj. de place; 14 *oct.* 1818.

LE QUESNOY.

Beauregard (Alexandre-Camille-Fréderic), Lieut.-col., Lieut. de Roi de 4.e classe; 7 *oct.* 1818.
Delattre (Phil. Nic. Louis), Lieut. Adj. de place; 27 *avril* 1819.

AVESNES.

Ponssot (Pierre-Mathurin), Chef de bat., Lieut. de Roi de 4.e classe; 7 *oct.* 1818.
Wery (Alex. Joseph), Lieut. Adj. de place; 14 *oct.* 1818.

LANDRECIES.

Surdun (Rose), Chef de bat., Lieut. de Roi de 4.e cl.; 7 *oct.* 1818.
Domengie (Guillaume), Lieut. Adj. de place; 14 *oct.* 1818.

Digitized by Google

MM.

BOUCHAIN.

Eichmann (F. R.), Lieut.-col., Lieut. de Roi de 4.e cl.; 7 *oct.* 1818.
Ducommun (B. A. G.), Lieut. Adj. de place; 14 *oct.* 1818.

BERGUES.

Brosset (Jacq.) ✻✻, Lieut.-col., Lieut. de Roi de 4.e cl.; 7 *oct.* 1818.
De Mesmay (Adrien), Cap. Adj. de place; 4 *mars* 1819.

FORT FRANÇAIS.

Hersenguez (Philippe), Lieut. Adj. de place; 11 *fév.* 1805.

GRAVELINES.

Boyer (J. J.), Chef de bat., Lieut. de Roi de 4.e cl.; 7 *oct.* 1818.
Nagle (Pierre-Gérard), Cap. Adj. de place; 30 *juill.* 1817.

CALAIS.

Le B.on Proteau (Guillaume-Marcelin) ✻C✻, Maréchal-de-camp, Lieut. de Roi de 2.e classe; 2 *sept.* 1818.
De Saint-Cric (Jean) ✻, Chef d'esc., Major de place; 24 *juill.* 1816.
De la Vernea (Louis), Cap. Adj. de place; 26 *déc.* 1818.
Vignon, Comte de Servasca (M. A. F. P.), Cap. Adj. de place; 10 *déc.* 1818.
Facieu (Mar. Jos. Aug. Vict.), Cap. Adj. de place; 19 *mai* 1819.

ARRAS.

Le C.te de Courteilles-Bretignière (Pierre-Louis) ✻, Col., Lieut. de Roi de 3.e classe; 27 *nov.* 1816.
Petit (Jean-François-Aug.), Cap. Adj. de place; 30 *juill.* 1817.
Corroyer (Aimé-Hippolyte), Lieut. Adj. de place; 2 *avril* 1817.
Carpentier (Claude-Ambroise), Lieut. Adj. de place, détaché à la citadelle; 17 *mai* 1815.

ARDRES.

Baju (Joseph) ✻, Capit. Adjud. de place; 10 *fév.* 1816.

BOULOGNE.

Berset (Jos. Séb.) ✻✻, Col., Lieut. de Roi de 3.e cl.; 23 *déc.* 1818.
Oulié (Charles), Cap. Adj. de place; 21 *janv.* 1816.

SAINT-OMER.

Bussières (F. J. B.) ✻✻, Col., Lieut. de Roi de 3.e cl.; 22 *avril* 1818.
Descognets (P. T. J. M.), Cap.-Adj. de place; 10 *mai* 1816.
Sourdat (Bernard-François), Cap. Adj. de place; 16 *juill.* 1817.

AIRE.

Le C.te Duportail (Charles) ✻, Lieut.-col., Lieut. de Roi de 4.e classe; 2 *sept.* 1818.
Lehu (Aimable), Cap. Adj. de place; 7 *mai* 1817.
De La Peyrie (A. A. J.), Cap. Adj. de place; 29 *avril* 1818.

Digitized by Google

SAINT-VENANT.

Le C.te de Maulde (Louis-Antoine-Adelaïde) ✻, Chef de batail., Lieut. de Roi de 4.e classe; 22 *janv.* 1817.

BÉTHUNE.

Veraquin de Beaupré (A. A. L. A.) ✻, Chef de bat., Lieut. de Roi de 4.e classe; 18 *déc.* 1816.

Boulé (Benoît), Cap. Adj. de place; 29 *oct.* 1817.

MONTREUIL.

De Couronnel (Charles-Louis-François), Chef de batail., Lieut. de Roi de 4.e classe; 2 *sept.* 1818.

Cuers-Cogolin (Marc-Franç.), Capit. Adj. de place; 17 *juill.* 1816.

HESDIN.

Du Camp de Rosamel (C. M.) ✻, Cap. Adj. de place; 2 *déc.* 1815.

17.e Division militaire.

BASTIA.

Moncrieff (Alexandre-Marie-Joseph-Benoît) ✻, Col., Lieut. de Roi de 3.e classe; 10 *juin* 1818.

Canavaggia (Joseph), Cap. Adj. de place; 10 *juin* 1818.

Brodin (Jean-Louis), Lieut. Adj. de place; 10 *juin* 1818.

AJACCIO.

Le B.on Foulques du Merle (Charles-Annibal) ✻✻, Col., Lieut. de Roi de 3.e classe; 30 *mars* 1819.

Ristori (Louis), Cap. Adj. de place; 10 *juin* 1818.

BONIFACIO.

Lebœuf (J. J.) ✻, Chef de bat., Lieut. de Roi de 4.e cl.; 7 *oct.* 1818.

Vieu (Étienne), Lieut. Adj. de place; 10 *juin* 1818.

CALVI.

Willot de Grandpré (Louis) ✻, Lieut.-col., Lieut. de Roi de 4.e classe; 10 *juin* 1818.

Procger, Lieut. Adjud. de place; 27 *sept.* 1819.

SAINT-FLORENT.

De la Bruyère (Jean-Bapt.) ✻, Chef de bat., Lieut. de Roi de 4.e cl.; 10 *juin* 1818.

Herpe (Julien), Lieut. Adjud. de place; 27 *avril* 1819.

CORTÉ.

Blanc de la Nautte (Joseph-Bruno), Lieut.-col., Lieut. de Roi de 4.e classe; 10 *juin* 1818.

Orsini (Joseph), Lieut. Adj. de place; 10 *juin* 1818.

Digitized by Google

MM.

CAP CORSE.

Leca (François-Xavier), Adj. de place; 19 *déc.* 1818.

ISLE ROUSSE.

Calvelli (Pierre), Lieut. Adj. de place; 10 *juin* 1818.

VIVARIO.

Gabrielli (Jean-André), Lieut. Adj. de place; 16 *décembre* 1810.

BOGOGNANO.

Cournand (Joseph-Fréderic), Lieut. Adj. de place; 10 *juin* 1818.

18.e DIVISION MILITAIRE.

AUXONNE.

Le B.on Corda ✻ O✻, Maréchal-de-camp, commandant l'école d'artillerie, Commandant supérieur de la place; 19 *août* 1818.

Lefranc (Bon-François-Marie), Chef de bat., Lieut. de Roi de 4.e cl.; 23 *déc.* 1818.

Bottu (C. J. P.), Cap. Adj. de place; 19 *mars* 1816.

DIJON.

Brunet de Monthelie (Jean-Bapt. Marie-Jos.) ✻✻, Cap. Adj. de place; 17 *juill.* 1816.

LANGRES.

Chulliot de Ploosen (Jean-Nicolas-Julien) ✻✻, Col., Lieut. de Roi de 3.e classe; 4 *sept.* 1816.

Suilliot (Charles), Cap. Adj. de place; 29 *oct.* 1817.

Digitized by Google

CHAPITRE V.

CORPS DES INTENDANS MILITAIRES.

L'ordonnance portant création du corps des Intendans militaires, en date du 29 Juillet 1817, supprime en même temps les Administrateurs militaires connus sous le titre d'Inspecteurs aux revues et de Commissaires des guerres.

Le nouveau corps est composé, 1.° de 35 Intendans militaires; 2.° de 180 Sous-intendans militaires, dont 15 de 1.re classe, 45 de 2.e, 60 de 3.e, 60 de 4.e; 3.° de 35 Adjoints sous-intendans militaires, dont 15 de 1.re classe et 20 de 2.e; 4.° de 10 Élèves.

Les Intendans militaires, Sous-intendans et Adjoints sont les délégués du Ministre de la guerre pour ce qui concerne l'administration de l'armée; ils sont chargés de la promulgation des lois et réglemens militaires, et exercent les fonctions qui étaient attribuées aux corps des Inspecteurs aux revues et des Commissaires des guerres.

Nul ne peut être Intendant militaire avant l'âge de 40 ans, Sous-intendant avant 30 ans et Adjoint avant 25 ans accomplis.

UNIFORME: Habit couleur bleu-de-roi avec broderie en argent figurant une branche de chêne; retroussis et doublure en drap écarlate; ceinture de soie blanche avec franges d'argent; gilet et pantalon en drap blanc; bottes à l'écuyère; chapeau à plumes noires, pour les Intendans seulement.

INTENDANS MILITAIRES.

Messieurs

B.on Marchand de Martellière (Just. Laur.) ✱ O ✱, *employé au Ministère de la guerre comme chef de la 4.e direction.*

Daure (J. P. P. H.) ✱ ✱, *membre de la commission de révision des réglemens administratifs de l'armée.*

Sartelon (Ant. Lég.) ✱ O ✱, *Intendant de la 2.e division militaire.*

Ch.er Noury (G.H.F.) ✱ O ✱, *chargé de la direction de l'arriéré à Paris.*

Duprat (Jean-Pierre) ✱ O ✱, *Intendant de la 14.e division militaire.*

Maret (Did. Sim.) ✱ ✱, *Intendant de la 20.e division militaire.*

Regnault (Louis) ✱ ✱, *chargé de la vérification des comptes de l'ex-munitionnaire général des vivres, à Paris.*

B.on Dufour (Gilb. J. B.) ✱ O ✱, *Intendant de la 3.e division militaire.*

B.on de Joinville (Louis) ✱ O ✱, *Intendant de la 1.re division militaire.*

B.on de Cayrol (Séb. Guill.) ✱ ✱, *Intendant de la 4.e division militaire.*

Bondurand (A.) ✱ O ✱, *Membre de la commission des réglem. administ.*

Rey (Jean-Bapt.) ✱ ✱, *Intendant de la 8.e division militaire.*

Volland (Paul-Ambr.) ✱ ✱, *Intendant de la 11.e division militaire.*

Barbier (Paul) ✱ O ✱, *Intendant de la 5.e division militaire.*

Robinet (Ch. Mar.) ✱ ✱, *Intendant de la 13.e division militaire.*

Digitized by Google

MM.

V.te de Tabarié (Mich. Mar. Ét. Vict.) ✻ O✻, *disponible.*
Prévost (Louis) ✻ O✻, *Intendant de la* 15.e *division militaire.*
Guerrier Dumast (A. J. B. M. F. J.) ✻✻, *disponible.*
Berger B.on de Castelan (Aug.) ✻ O✻, *Intendant de la garde royale.*
Jaqueminot C.te de Ham (Jean-Baptiste-François) ✻ O✻, *disponible.*
Baradère (Jean-Bern.) ✻ O✻, *Intendant de la* 16.e *division militaire.*
Barthomeuf (M. A. M.) ✻ O✻, *Intendant de la* 10.e *division militaire.*
Petiet (Robert-Louis) ✻✻, *Intendant de la* 18.e *division militaire.*
Le B.on de Rostaing (Jean-Antoine) ✻ O✻, *disponible.*
Thomas (Joseph-Marie) ✻✻, *Intendant de la* 7.e *division militaire.*
Dennière (Pierre-Paul) ✻ O✻, *Intendant de la* 19.e *division militaire.*
Lajard (Cl. S. Hil.) ✻, *disponible.*
B.on Le Barbier de Tinan (J. M.) ✻ O✻, *Intendant de la* 17.e *division militaire.*
Cassaing (C. B.) ✻ O✻, *Membre de la commission des réglem. administ.*
Du Perreux (G. M. J. M.) ✻ O✻, *Intendant de la* 6.e *division militaire.*
Sicard (Nic. Ch.) ✻✻, *Intendant de la* 12.e *division militaire.*
Lucot d'Hauterive (J. Th.) ✻, *Intendant de la* 9.e *division militaire.*
De Perceval (Noël-J.) ✻ O✻, *Intendant de la* 21.e *division militaire, et Secrétaire général du Ministère de la guerre.*
B.on de Clarac (L. A.) ✻ O✻, *Intend. de la maison militaire du Roi.*
Ballyet (Antoine-Auguste-Dominique) ✻, *Maître des requêtes, attaché au comité des Inspecteurs généraux, et Rapporteur de la commission des réglemens administratifs.*

SOUS-INTENDANS MILITAIRES.

MM. 1.re CLASSE.

Lehoreau (A. N.) ✻ O✻, *employé à Nantes*, 12.e *division militaire.*
Garin (François) ✻, *employé à Bordeaux*, 11.e *division militaire.*
Berger (A. F. A.) ✻ O✻, *employé à Rouen*, 15.e *division militaire.*
Dumenil (Louis-Gabriel) ✻✻, *employé au Ministère de la guerre.*
Guillien (Louis) ✻✻, *employé à Lyon*, 19.e *division militaire.*
Lasalle (J. P. L. T.) ✻✻, *employé à Paris.*
Dauxon (Joseph) O✻, *employé à Colmar*, 5.e *division militaire.*
Odier (Pierre-Agathange) ✻, *employé à l'école d'application du corps royal d'état-major.*
Toulgoët (J. P. M.) ✻✻, *employé à Rennes*, 13.e *division militaire.*
Liégeard (J. X.) ✻✻, *employé à Angers*, 4.e *division militaire.*
Teste (Marc) ✻✻, *employé à Paris.*
Léorat (Pierre-Henri) ✻✻, *employé à Grenoble*, 7.e *division militaire.*
Badoulier du Deffen (F. T.) ✻, *employé à Besançon*, 6.e *div. militaire.*
Stouhlen (P. J.) ✻✻, *employé à Strasbourg*, 5.e *division militaire.*
De Géraudon (Ch.) ✻✻, *employé à Wissembourg*, 5.e *division milit.*

Digitized by Google

SOUS-INTENDANS MILITAIRES.

MM. 2.e CLASSE.

Delamarre (Ét. Nic.) ✻✻, *employé à Douay*, 16.e *division militaire.*
Legras (Pierre) ✻, *employé à Clermont*, 19.e *division militaire.*
Lecauchois-Feraud (A. H.) ✻, *employé à Alençon*, 14.e *div. militaire.*
Meslier de Rocan (J. B.) ✻O✻, *employé à Metz*, 3.e *div. militaire.*
Rabou (L. M.) ✻✻, *employé à Dijon*, 18.e *division militaire.*
Chopin (F. M.) ✻✻, *employé à Besançon*, 6.e *division militaire.*
Baudon (Fr. Ch.) ✻✻, *employé à Paris.*
Ducros (Fr. P.) ✻O✻, *à Gueret*, 21.e *division militaire.*
Lemonnier (J. B.) ✻✻, *employé à Amiens*, 15.e *division militaire.*
Parain (L. H.) ✻✻, *employé à Lunéville*, 3.e *division militaire.*
Latrobe (Jean-Joachim) ✻✻, *employé au Ministère de la guerre.*
Quérilhac (Clément) ✻✻, *employé à Auch*, 10.e *division militaire.*
Regnard (A. J.) ✻O✻, *employé à Bourges*, 21.e *division militaire.*
Bletterie (Guilb. Alize) ✻✻, *employé à Rouen*, 15.e *division militaire.*
Jacquinet (J. P. A.) ✻O✻, *employé à Versailles*, 1.re *divis. militaire.*
Barberot (Claude-Franç.) ✻, *employé à Nancy*, 3.e *division militaire.*
B.on Le Duc (Louis-Marie-François) O✻, *employé à Paris.*
Rabelleau (Guill. Stan.) ✻✻, *employé à Metz*, 3.e *division militaire.*
Fromentin de Saint-Charles (Adrien-Charles-Adelin) ✻✻, *employé à Orléans*, 1.re *division militaire.*
Faure (Simon) ✻, *employé à Montauban*, 10.e *division militaire.*
Delépine (Ch. Ph.) ✻✻, *employé à Auxerre*, 18.e *division militaire.*
Mazel (A. G. H.) ✻, *employé à Mâcon*, 18.e *division militaire.*
Duval (Pierre) ✻, *employé à Moulins*, 21.e *division militaire.*
Boussac (Val.) ✻✻, *employé à la Rochelle*, 12.e *division militaire.*
Daudy (Jean) ✻O✻, *employé près la garde royale.*
Desenneville (H. L.) ✻✻, *idem.*
B.on des Acres (H. L. F.), *idem.*
Vauchelle (A. J.) ✻, *employé à Paris*, 1.re *division militaire.*
Bailac (Jean-Baptiste), *employé à Bayonne*, 11.e *division militaire.*
Salmon (J. R. A. P.) ✻, *employé à Rennes*, 13.e *division militaire.*
Gonnet (Jean-Pierre) ✻✻, *employé à Niort*, 12.e *division militaire.*
De Raymondon (Gasp.) ✻, *employé à Toulouse*, 10.e *division militaire.*
Quirot (Nicolas) ✻, *employé à Lyon*, 19.e *division militaire.*
Viennet (E. A. C.) ✻, *employé à Nîmes*, 9.e *division militaire.*
Waré (A. G.) ✻✻, *employé à Bordeaux*, 11.e *division militaire.*
Joinville (L. G. F.) ✻, *employé au Hâvre*, 15.e *division militaire.*
De la Neuville (Benigne-Casimir-Jean) ✻✻, *employé à Paris.*
Astruc (Ange-Louis) ✻✻, *employé à Nancy*, 3.e *division militaire.*
Puzos (Jean-Augustin-Bernard) ✻, *Secrétaire général de la direction des subsistances militaires à Paris.*

Digitized by Google

MM.

Clarac (Jean-Paul) ✻, *employé à Tarbes*, 10.e *division militaire.*

Frogier de Ponlevoy (Louis-Marie-César) ✻, *employé près du Ministère de la guerre.*

Puissant du Lédo (Adr. Jacq. Marie-Joseph) ✻ ✻, *employé à Besançon*, 6.e *division militaire.*

Thirat de Saint-Agnan (P. A.) ✻, *employé au Ministère de la guerre.*

V.te de Lupé (Urbain) ✻ ✻, *employé à Mont-de-Marsan*, 11.e *division militaire.*

Le Coq d'Hervey (Alexandre) ✻, *employé au Ministère de la guerre.*

SOUS-INTENDANS MILITAIRES.

MM. 3.e CLASSE.

Wolf (Jean-Épiph.) ✻, *employé à Strasbourg*, 5.e *division militaire.*

Chauvin (Louis-Joseph) ✻, *employé à Lyon*, 19.e *division militaire.*

Marcotte de Forceville (A. J.) ✻, *employé à Orléans*, 1.re *div. militaire.*

Grand (Chrétien) ✻ ✻, *employé à Mézières*, 2.e *division militaire.*

B.on Boissy d'Anglas (Jean-Gabriel-Théoph.) ✻, *employé à Paris.*

De Raymond (Célestin-François-de-Paule) ✻, *employé à Paris.*

Froide-Fonds de Florian (Joseph-Anne-Xavier) ✻, *employé à Evreux*, 15.e *division militaire.*

Lucet (Fr. Mich.) ✻ ✻, *employé au Ministère de la guerre.*

De Crèvecœur (Louis) ✻, *employé à Valence*, 7.e *division militaire.*

Sirodot (Joseph) ✻ ✻, *employé à Vesoul*, 6.e *division militaire.*

Lagé (Jean-Asp.) ✻ O ✻, *employé au Mans*, 4.e *division militaire.*

Fromant (Dom.) ✻ ✻, *employé à Vannes*, 13.e *division militaire.*

Hall (A. G. H.) ✻ ✻, *employé à Angoulême*, 20.e *division militaire.*

Lignac (Jean-Fr.) ✻, *employé à Carcassonne*, 10.e *division militaire.*

Gaignot (Alexis) ✻ O ✻, *employé à Grenoble*, 7.e *division militaire.*

Tricault (J. B. M.) ✻, *employé à la Rochelle*, 12.e *division militaire.*

Benard (P. G. V.) ✻, *employé à Calais*, 16.e *division militaire.*

Collette (Jean-Edme), *employé à Lille*, *idem.*

Farmain de S.te-Reine (Antoine) ✻, *employé près la garde royale.*

Verdun (Pierre-Marie) O ✻, *employé à Toulouse*, 10.e *divis. militaire.*

Hardy (Jacq. Pierre) ✻ ✻, *employé à Avignon*, 8.e *division militaire.*

Pierre (Joseph) ✻ ✻, *employé à Saumur*, 4.e *division militaire.*

Damesme (Éd. Fr.) ✻, *employé à Laflèche*, 4.e *division militaire.*

Barte (Joseph) ✻, *employé à Metz*, 3.e *division militaire.*

James (Gilles) ✻, *employé à Laval*, 4.e *division militaire.*

Debry (Ant. Alex.) ✻ ✻, *employé à Tours*, 4.e *division militaire.*

Poty (Henri-Désiré) ✻, *employé à Valenciennes*, 16.e *divis. militaire.*

Godart (Et. Ferd.) ✻, *employé à Troyes*, 18.e *division militaire.*

Barchou (Jean-Hilaire) ✻ ✻, *employé à Brest*, 13.e *division militaire.*

Bache (Fr Jacq.) ✻ ✻, *employé à Rennes*, 13.e *division militaire.*

Digitized by Google

MM.

Germain (P. M. V.) ✱, *employé à Strasbourg*, 5.e *division militaire.*
Maison (Pierre) ✱✱, *employé à Châlons*, 2.e *division militaire.*
Baconnière de Salverte (J. M. E.) ✱, *employé à Belfort*, 5.e *division militaire.*
De Prignan (J. J. M. J. B.) ✱✱, *employé à Auxonne*, 18.e *division militaire.*
Ramond de Labastiole (Paul) ✱, *employé à Paris.*
Rouillon (Andre-Edme) ✱, *employé au Ministère de la guerre.*
Lacombe (P. F. X. G.), *employé à Haguenau*, 5.e *division militaire.*
Dehémant de la Douie (Bart.) ✱, *empl. à Lafere*, 1.re *divis. militaire.*
Ravenel (Jacques-Antoine) ✱✱, *employé à Paris.*
Souilhagon de Bruet (Guillaume-Remi) ✱✱, *employé à Cahors*, 20.e *division militaire.*
Duplaa (Jean-Alexandre), *employé à Pau*, 11.e *division militaire.*
De Launay (N. A. A.) ✱, *employé à Versailles*, 1.re *divis. militaire.*
Ducrest (F. J.) ✱, *employé à Montpellier*, 9.e *division militaire.*
Chanteau (Louis-Marie), *employé à Lille*, 16.e *division militaire.*
Burel (A. A. M.) ✱✱, *employé à Digne*, 8.e *division militaire.*
Crocy (Aug. Sat.) ✱, *employé à Alby*, 9.e *division militaire.*
Le Ch.er Dubouchet (A. D. J. B. M.) ✱✱, *employé près la garde royale.*
B.on Cardon de Sandran (P. F.), *employé à l'Hôtel royal des Invalides.*
Lambert (C. B. J.) ✱, *employé au Ministère de la guerre.*
Duverger (Pierre) ✱, *employé à Paris.*
Dutrochet (Arm. Prosp.), *employé à Poitiers*, 12.e *division militaire.*
Melcion d'Arc (A. C. E.) ✱, *employé au Ministère de la guerre.*
Rodier (Jean) ✱, *employé à Chateauroux*, 21.e *division militaire.*
Lemaire (F. J. R. D.) ✱, *employé à Caen*, 14.e *division militaire.*
Faugeyron (Michel) ✱, *employé à Toulon*, 8.e *division militaire.*
Baltazar (Noël) ✱✱, *employé à Compiègne*, 1.re *division militaire.*
De Lescale (George-Louis) ✱, *employé à Blois*, 4.e *division militaire*
Chevillard (C. J. B.) ✱✱, *employé à Lons-le-Saulnier*, 6.e *division militaire.*
Marchant (J. P.) ✱✱, *employé à Tours*, 4.e *division militaire.*

SOUS-INTENDANS MILITAIRES.

MM. 4.e CLASSE.

Collet de Blacy (L.) ✱O✱, *employé à Châlons*, 2.e *divis. militaire.*
Guillabert (L. M.) ✱, *employé à Ajaccio*, 17.e *division militaire.*
Berriat (Hugues) ✱, *employé à Perpignan*, 10.e *division militaire.*
Roch (Cl. Fr. Aug.) ✱, *employé à Périgueux*, 20.e *division militaire.*
V.te de la Barthe (Fr. Alex.) ✱, *employé à Tulle*, 20.e *divis. militaire.*
Roux (F. M. A. E. J. B. C.) ✱, *employé à Metz*, 3.e *division militaire.*

Digitized by Google

MM.

Sol (Isaac) ✱✱, *employé à Bourbon-Vendée*, 12.e *division militaire.*

Levert (J. I.) ✱, *employé à Libourne*, 11.e *division militaire.*

Avenet de Lavigne (Henri-François) ✱, *employé à Paris.*

Collibeaux de Champvallon (Edme-François-Jules), *employé à Arras*, 16.e *division militaire.*

Pellechet (Antoine-Joseph) ✱, *employé près la maison militaire du Roi.*

De Guiroye (Baptiste-Vincent), *employé près la garde royale.*

Playoult de Bryas (Marie-Joseph-Quentin), *employé à Maubeuge*, 16.e *division militaire.*

Le Père (Noël-Hyac.), *employé à Quimper*, 13.e *division militaire.*

Tardieu (Barth.) ✱, *employé à Marseille*, 8.e *division militaire.*

Ludière (Jean-Léon.) ✱, *employé à Aurillac*, 19.e *division militaire.*

Maire (Charles), *employé à Bourg*, 6.e *division militaire.*

Bellat (François) ✱, *employé à Gap*, 7.e *division militaire.*

Faure (Pierre), *employé à Montpellier*, 9.e *division militaire.*

Le Roy (Arm. Ch. Mar.) ✱, *employé à Rochefort*, 12.e *divis. militaire.*

Armand (V. J.), *employé à Givet*, 2.e *division militaire.*

Quillet (Pierre-Ange) ✱, *employé à Melun*, 1.re *division militaire.*

Lecler des Barbins (P. J.) ✱, *employé à Grenoble*, 7.e *divis. militaire.*

Loustau (Joseph) ✱, *employé à Verdun*, 2.e *division militaire.*

Dalmont (Pierre-Charles), *employé à Limoges*, 21.e *division militaire.*

Robert (Fr. Cl.), *employé à Nevers*, 21.e *division militaire.*

Pichault (And. Ch.) ✱, *employé à Sedan*, 2.e *division militaire.*

Toubin (D. J. C.), *employé à Saint-Lô*, 14.e *division militaire.*

Garnier (M. P. A. F.), *employé à Chaumont*, 18.e *division militaire.*

Charpentier (P. Ath.), *employé à Bar-le-Duc*, 2.e *division militaire.*

Lasalle de Préserville (J. G. A.), *employé à Agen*, 20.e *division militaire.*

Demontmort (Fr. Dom.), *employé à Cherbourg*, 14.e *division militaire.*

Auber (Félix), *employé à Caen*, 14.e *division militaire.*

V.te de Belizal (L. F. M.), *empl. à S. Brieux*, 13.e *division militaire.*

Duché de Gurgy (Charles) ✱, *employé à Bourges*, 21.e *divis. militaire.*

Vergey (Philippe) ✱, *employé à Thionville*, 3.e *division militaire.*

M.is de Loyac (J. B. M. C. A.), *empl. à Chartres*, 1.re *division militaire.*

Becheu de la Sancie (M. A.), *employé à Laon*, 1.re *division militaire.*

Chusin (J. B. J. F.), *employé à Paris*, 1.re *division militaire.*

De Sillans (M. L. F.), *employé à Marseille*, 8.e *division militaire.*

Blanquart de Bailleul (L. Et.), *employé à Arras*, 16.e *division mil.*

Morisot (Didier) ✱, *employé à Montbrison*, 19.e *division militaire.*

Giral (J. B. C.) ✱, *employé à Perpignan*, 10.e *division militaire.*

Mazoïer (Claude-Frédéric-Henri) ✱, *Maître des requêtes, chef au Ministère de la guerre.*

De Goyon de Beaucorps (A. C. F. R.), *employé à Lorient*, 13.e *division militaire.*

Digitized by Google

MM.

Robert (Gaston) O✱, *employé à Cambrai*, 16.e *division militaire.*
Feuillet (Ant. Fr.) ✱, *employé à Meaux*, 1.re *division militaire.*
Lelieure de l'Aubépin (A. J. A.) ✱, *empl. à Nantes*, 12.e *divis. militaire.*
Travers de Beauvert (Auguste-Pierre-Dominique), *employé à Grenoble*, 7.e *division militaire.*
Henry (Jean-Baptiste), *employé au Puy*, 19.e *division militaire.*
Boursier (Pierre-Joseph) ✱, *employé à Épinal*, 3.e *division militaire.*
Gilbert (Marc) ✱✱, *employé à Dunkerque*, 16.e *division militaire.*
Ponçot (J. C. A.) ✱✱, *employé à Schelestadt*, 5.e *division militaire.*
Carles (Pierre-François) ✱, *employé à Foix*, 10.e *division militaire.*
Roch (Hippolyte) ✱, *employé à Amiens*, 15.e *division militaire.*
Weyler de Navas (E.) ✱✱, *employé près la maison militaire du Roi.*
Sainte-Chapelle (J. B. F.) ✱, *employé à Paris.*
Cahanel B.on de Sermet (Pierre-Alexandre-Théodat) ✱, *en mission à Paris.*
De Songeons (H. F.), *employé à Beauvais.*
De Ribeaux (J. M. É.), *employé à Bastia*, 17.e *division militaire.*
Pichault (J. M.).

ADJOINTS AUX INTENDANS MILITAIRES.

MM. 1.re CLASSE.

Iratsoquy (Pierre) ✱, *employé à Paris*, f. f.ons
Mure (P. C.) ✱, *employé à Rhodez*, 9.e *division militaire*, f. f.ons
Tondel (C. G.) ✱, *employé à Dijon*, 18.e *division militaire*, f. f.ons
V.te de Merey (A. J. C.), *employé à Neufbrisac*, 5.e *div. mil.*, f. f.ons
Gibotet (L. T. M.) ✱, *employé à Châlons*, 2.e *division militaire.*
B.on de Messey (L. A.), *employé à Nantes*, 12.e *division militaire.*
Goursac (Jean), *employé au Ministère de la guerre.*
Blanchot (J. C.) ✱, *employé à Périgueux*, 20.e *division militaire.*
Lambert des Cilleuls (J. B. J. A.), *employé à Saint-Omer*, 16.e *division militaire*, f. f.ons
C.te de Montbrun (Alexandre), *employé près la garde royale*, f. f.ons
Fontaine (Ch. Fr.) ✱, *employé près la maison militaire du Roi.*
Weis (Achille), *employé à Mende*, 9.e *division militaire*, f. f.ons
Mauduit (M. J.), *employé à Belle-île*, 13.e *division militaire*, f. f.ons
Demanche (J. L.), *employé à Paris*, 1.re *division militaire.*
Mortier (Alexandre-François), *employé à Paris.*

ADJOINTS AUX INTENDANS MILITAIRES.

MM. 2.e CLASSE.

Defages-Latour (J. F. A.), *employé à Privas*, 9.e *division milit.*, f. f.ons
Fouet (Louis-Joseph), *employé à Strasbourg*, 5.e *division militaire.*
Lyautey (Charles), *employé à Antibes*, 8.e *divis. militaire*, f. f.ons
Perrot (J. B.) ✱, *employé à Montpellier*, 9.e *division militaire.*
Dagnan (J. B.), *employé au Ministère de la guerre.*

Digitized by Google

MM.

Grusse (J. G.), *employé à Besançon*, 6.e *division militaire.*
Demouy (M. Ch.), *employé à Bordeaux*, 11.e *division militaire.*
Doni (C. M. F.), *employé à Bastia*, 17.e *division militaire.*
Jeltsch (C. L. A.), *employé au Ministère de la guerre.*
Béhaghel (Joseph), *employé à Rouen*, 15.e *division militaire.*
Evrard de Saint-Jean (Auguste), *employé à Paris, près le Directeur de l'arriéré.*
De Narp (Aug. Fél.), *employé à Bourges*, 21.e *division militaire.*
Jolly de Servetière (L. A.) ✻, *empl. à Lyon*, 19.e *division militaire.*
Larréguy (J. J.), *employé à Metz*, 3.e *division militaire.*
De Dillon (Théob.), *employé à Dijon*, 18.e *division militaire.*
Figarol (J. D.), *employé à Paris.*
Defarges (Auguste), *employé à Lille*, 16.e *division militaire.*
Marchant (H. J. L.) ✻✻, *employé à Caen*, 14.e *division militaire.*
Elias de Navry (Sébast.), *employé au Ministère de la guerre.*
V.te de Limoges de Saint-Saëns (Louis-Charles), *employé au Ministère de la guerre.*

ÉLÈVES.

MM.

Bonaissier (Émile), *employé à Toulouse*, 10.e *division militaire.*
Maurey (A. J. F.), *employé à Marseille*, 8.e *division militaire.*
Godart (I. G. H.) ✻, *employé près la maison militaire du Roi.*
Rubin de Méribel (A. P.), *employé au Ministère de la guerre.*
Fabre de Tapies (Louis-Joseph), *employé à Paris.*
Dumast (A. P. F.), *idem.*
Martineau (F. E. J.), *employé au Ministère de la guerre.*
Dubois (A. J.), *employé à Lille*, 16.e *division militaire.*
Marchant (Albert), *employé à Paris*, 1.re *division militaire.*
Joinville (Victor), *idem.*

Digitized by Google

CHAPITRE VI.

ORDRES ROYAUX DE S. LOUIS ET DE LA LÉGION D'HONNEUR.

ORDRE ROYAL MILITAIRE DE S. LOUIS.

Cet ordre, institué par Louis XIV en 1693 et confirmé par Louis XV, comme récompense des services militaires, est divisé en Grand's-Croix, Commandeurs et Chevaliers.

Un édit du mois de Janvier 1779 a fixé à 40 le nombre des Grand's-Croix, réparti de la manière suivante : service de terre, 34; service de mer, 6.

Le même édit portait à 80 le nombre des Commandeurs; mais une ordonnance royale du 30 avril 1817 l'a élevé jusqu'à 120, répartis comme il suit : service de terre, 106; service de mer, 14.

Le nombre des Chevaliers est illimité. Le Roi est Grand-Maître de l'ordre.

LE ROI, Chef souverain et Grand-Maître.

MONSIEUR, frère du Roi.

M.gr le Duc d'ANGOULÊME. | M.gr le Duc d'ORLÉANS.
M.gr le Duc de BERRI. | M.gr le Duc de BOURBON.

GRAND'S-CROIX.

Promotion de 1793.

M. le M.is de Viomenil, *Maréchal de France.*
M. le C.te de Bethizy, *Lieutenant-général.*

Promotion du 24 juin 1814.

M. le M.is de Monspey (L. A. E.), *Maréchal-de-camp, ancien Lieut. Chef d'esc. des Gardes du corps du Roi, Comp. Écossaise.*

Promotion du 23 août 1814.

MM.
Duc de Valmy (F. Ch.), *Maréchal de France, Pair.*
M.is de Vaubécourt de Nettancourt de Haussouville (Jean-Charles), *Lieutenant-général.*
Duc de Damas.
M.is d'Autichamp (A. J. E. de Beaumont), *Lieut. général.*
M.is de Bouzols (Anne-Joachim-Montagu), *idem.*
C.te Denoue (Anne-Armand-Gaston), *idem.*

Promotion du 31 août 1814.

M. le B.on de Jobal (Joseph-François), *Lieut. général.*

Promotion du 27 déc. 1814.

M. le M.is de Champigny (Conrad-Alexandre), *Lieut. général.*

Digitized by Google

Promotion du 28 févr. 1815.

M. le C.te d'Albignac, *Lieutenant-général.*

Promotion du 31 oct. 1815.

M. le C.te de Bonsol, *Lieutenant-général.*

Promotion du 8 nov. 1815.

M. le C.te de Briou, *Lieutenant-général.*
M le C.te Beaupoil de Saint-Aulaire, *idem.*
M. le V.te Barentin de Montchal, *idem.*

Promotion du 30 déc. 1815.

M. le C.te de Tentiniac, *Maréchal-de-camp.*

MM. *Promotion du 3 mai 1816.*

M.is de Balivière, *Lieutenant-général.*
C.te Étienne de Durfort, *Lieut. général*, *Pair.*
C.te de Précy, *Lieut. général.*
Duc d'Havré et de Croy, *idem.*
M.is de Crenolle, *idem.*
C.te de Nantouillet, *idem.*
Duc de Reggio, *Maréchal de France.*
M.is de Gouvion Saint-Cyr, *idem.*
Bachmann-Anderlitz, *Lieut. général.*
M.is de Rivière, *idem.*

MM. *Promotion du 24 août 1817.*

V.te de Fontanges, *Lieut. général.*
C.te d'Yvory, *Maréchal-de-camp.*

MM. *Promotion du 30 sept. 1818.*

C.te de Lanan, *Lieut. général.*
M.is de Latour-Maubourg, *Lieut. général*, *Pair.*
M.is Maison, *Lieut. général*, *Pair.*

Promotion du 18 août 1819.

M. le B.on de Séroux (Jean-Nicolas), *Lieutenant-général.*

COMMANDEURS.

Promotion du 9 août 1814.

M. Saint-Marsault, *Lieutenant-général.*

Promotion du 20 août 1814.

M. le M.is de Cherisey, *Lieutenant-général.*

Promotion du 23 août 1814.

M. le C.te de Machaud (Armand), *Lieutenant-général.*

Digitized by Google

MM.
B.on d'Harambure, *Lieutenant-général.*
C.te d'Escars (F. N. R. P.), *idem.*
C.te Charles de Damas, *idem.*
Dumuy de Saint-Maime (J. B. L. Ph. F.), *idem.*
V.te de Lery (François-Joseph Chaussegros), *idem.*
C.te Dumas (Mathieu), *idem.*
Dupont-Chaumont (Pierre-Antoine), *idem.*
Schauenbourg (Balthasar), *idem.*
C.te O'Mahony (Barthelémy), *idem.*
M.is du Hallay (Emmanuel-Coëtquen), *idem.*
Noizet de Saint-Paul (J. F. G.), *Colonel du Génie.*
C.te de la Gallissonnière (A. Ph. E. B.), *Maréchal-de-camp.*
De Solemy (Jean-Baptiste-Simon), *idem.*
C.te Talleyrand de Perigord (Jean-Baptiste), *idem.*
V.te d'Agoult (Antoine-Jean), *idem.*
M.is de Lachasse de Verigny (Edme), *Colonel.*

Promotion du 26 août 1814.

M. de Busset (Pierre-Louis), *Maréchal-de-camp.*

Promotion du 31 août 1814.

M. le V.te de Sesmaisons, *Lieut. général.*
M. le V.te de Croismare, *idem.*

Promotion du 5 sept. 1814.

M. le C.te de Chaumont-Quitry (A. A. F.), *Lieut. général.*

Promotion du 14 sept. 1814.

M. le C.te de Gibon de Kerisouet (H. F. M.), *Lieut. général.*

Promotion du 24 sept. 1814.

M. le Duc de Dalmatie, *Maréchal de France.*
M. le Duc d'Albuféra (L. G.), *Maréchal de France.*
M. le C.te d'Autichamp (C. M. A. J. de Beaumont), *Lieut. général.*

Promotion du 6 déc. 1814.

M. le C.te Dupont, *Lieutenant-général.*

Promotion du 22 déc. 1814.

M. le C.te de Lamarthonie (François), *Lieut. général.*

Promotion du 24 déc. 1814.

M. le B.on Mouzin de Bernicourt (G. F.), *Maréchal-de-camp.*

MM. *Promotion du 27 déc. 1814.*

V.te de Duplessis (Jean-Baptiste-Vigoureux), *Lieutenant-général.*
M.is de Montagnac, *idem.*
M.is de Lubersac, *idem.*
C.te de Pélissier (Hyacinthe-Félix), *Maréchal-de-camp.*

Digitized by Google

MM.
C.te de Bernès d'Orival, *Lieut. général.*
C.te de Lagrandville, *idem.*
C.te Sorbier (Jean-Barthelemat), *idem.*
C.te de Marescot (Armand-Samuël), *idem.*
B.on d'Albignac, *idem.*
B.on Millet-Mureau (L. M. A.), *idem.*
C.te Doilliamson (M. G. E.), *idem.*

Promotion du 3 janv. 1815.

M. le M.is de la Grange (A. B. F.), *Lieutenant-général.*
M. le C.te de Caumont (Auguste-Marie), *idem.*

Promotion du 17 janv. 1815.

M. le C.te de Grouchy, *Lieut. général.*
M. le B.on de Pujol (P. L. J. L.), *idem.*

Promotion du 1.er févr. 1815.

M. le M.is de Letourneur, *Lieut. général.*

Promotion du 4 févr. 1815.

M. O'Connel, *Lieutenant-général.*

Promotion du 11 mars 1815.

M. le B.on d'Aboville (Auguste-Marie), *Maréchal-de-camp.*

Promotion du 30 oct. 1815.

M. le V.te de Busseul, *Lieutenant-général.*
M. le C.te d'Agoult, *idem.*

Promotion du 31 oct. 1815.

M. le Chev.er d'Agay, *Lieutenant-général.*
M. le B.on de Joussineau de Tourdonnet, *idem.*

MM. *Promotion du 1.er nov. 1815.*

Ch.er de Montesquiou de Fézenzac, *Maréchal-de-camp.*
C.te de la Tourette Portalès, *idem.*
C.te de Valory, *idem.*
B.on d'Hunolstein, *idem.*
B.on de Rebel, *idem.*
C.te de Clermont-Tonnère (Louis), *Lieutenant-général.*

Promotion du 5 nov. 1815.

M. le V.te de Messey, *Maréchal-de-camp.*
M. le C.te de Ginestous, *idem.*

Promotion du 15 nov. 1815.

M. le C.te de Caldagnès, *Lieutenant-général.*

Promotion du 13 déc. 1815.

M. Goujon de Gawille, *Maréchal-de-camp.*

Digitized by Google

Promotion du 30 déc. 1815.

M. le C.te de Lussac, *Maréchal-de-camp.*

Promotion du 31 déc. 1815.

M. le M.is de Brisay, *Maréchal-de-camp.*

Promotion du 3 mai 1816.

MM.

Duc de Bellune, *Mar. de France.*
Duc de Tarente, *idem.*
Duc de Raguse, *idem.*
C.te de Beurnonville, *idem.*
B.on Ernouf, *Lieut. général.*
C.te Despinoy, *idem.*
C.te Chasse-loup Laubat, *idem.*
C.te Law de Lauriston, *idem.*
C.te Bordesoulle, *idem.*
B.on Dubreton, *idem.*
V.te de Briche, *idem.*
C.te d'Ortans, *idem.*
V.te de S. Blancard Gontaul-Biron, *id.*
Ch.er de Rebourgueil, *idem.*

MM.

M.is d'Ecquevilly, *Lieut. général.*
Vidame de Vassé, *idem.*
C.te Baschy du Cayla, *idem.*
C.te Roger de Damas, *idem.*
M.is de Thumery, *idem.*
M.is de Jumilhac, *idem.*
C.te de Clermont-Gallerande, *idem.*
B.on de Bartillat, *idem.*
M.is de Chasteloger, *idem.*
C.te de Loverdo, *idem.*
Sapinaud, *idem.*
C.te d'Astorg, *idem.*
C.te Ducluzel, *idem.*

Promotion du 9 juin 1816.

M. le V.te Donnadieu, *Lieutenant-général.*

Promotion du 24 août 1817.

M. Villers-Lafaye, *Lieutenant-général.*
M. le C.te de Bourmont, *idem.*
M. le Ch.er de Guilhem, *Maréchal-de-camp.*

Promotion du 18 mars 1818.

M. le C.te L'Évesque de la Ferrière, *Lieut. général.*

Promotion du 25 mars 1818.

M. le C.te de Dillon (Édouard), *Lieut. général.*

Promotion du 30 sept. 1818.

MM.

M.is Dessolles, *Lieut. gén., Pair.*
B.on de Larochefoucault, *idem, Pair.*
C.te d'Olonne (A.), *Mar.-de-camp.*

MM.

C.te Trigant de Beaumont, *Maréchal-de-camp.*
C.te D'Ambrugeac (L.), *idem.*

Promotion du 18 août 1819.

MM.

C.te de Bardonenche (C. René Nic.) *Lieutenant-général.*
C.te d'Aultanne (J. Aug. F.), *idem.*

MM.

C.te Coutard (Louis-François), *Lieutenant-général.*
B.on de la Garde, *Maréch. de camp.*

Digitized by Google

ORDRE ROYAL DE LA LÉGION D'HONNEUR.

Extraits de l'Ordonnance du Roi du 26 mars 1816.

TITRE III.

Art. 15. En temps de paix, pour être admis dans la Légion d'honneur, il faut avoir exercé pendant 25 ans des fonctions civiles ou militaires avec la distinction requise.

Art. 16. Nul ne peut être admis dans la Légion qu'avec le premier grade de chevalier.

Art. 18. Chaque campagne est comptée double aux militaires dans l'évaluation des années exigées par les articles 15 et 16; mais on ne peut jamais compter qu'une campagne par année, sauf les cas d'exception qui doivent être déterminés par une Ordonnance spéciale.

Art. 19. En temps de guerre, les actions d'éclat et les blessures graves peuvent dispenser des conditions exigées par les articles 15 et 16 pour l'admission ou l'avancement dans l'ordre royal de la Légion d'honneur.

Art. 20. En temps de guerre comme en temps de paix, les services extraordinaires rendus à Nous et à l'État dans les fonctions civiles ou militaires, les sciences et les arts, peuvent également dispenser de ces conditions, mais sous la réserve expresse de ne franchir aucun grade.

Art. 21. Pour donner lieu aux dispenses mentionnées dans les articles précédens, les actions d'éclat, blessures et services extraordinaires doivent être dûment constatés, etc.

LE ROI, Chef souverain et Grand-Maître.

GRAND'S-CROIX.

MONSIEUR, frère du Roi.
M.gr le Duc d'ANGOULÊME.
M.gr le Duc de BERRI.
M.gr le Duc d'ORLÉANS.
M.gr le Prince de CONDÉ.

Promotion du 2 févr. 1805.

Messieurs

Prince Eugène de Beauharnais.
Duc d'Auerstædt, Prince d'Eckmuhl, *Maréchal de France.*
C.te Dejean, *Lieut. général.*
M.is de Gouvion S. Cyr, *Maréchal, Pair de France.*
C.te Jourdan, *Maréchal de France.*
Duc de Valmy, *Maréchal, Pair de France.*
Duc de Dantzick, *Maréchal de France.*
C.te de Marescot, *Lieut. général.*
Duc de Raguse, *Maréchal, Pair de France.*
Duc de Conegliano, *Maréch. de Fr.*

Digitized by Google

MM.
Duc de Trévise, *Mar. de France.*
Duc de Dalmatie, *Maréchal de France.*

Promotion du 6 mars 1805.

M. le Duc de Bellune, *Maréchal, Pair de France.*
M. le Duc de Reggio, *idem.*

Du 27 déc.

M. le C.te Friant, *Lieutenant-général.*

Promotion du 8 févr. 1806.

M. le Duc d'Albuféra, *Maréchal de France.*
M. le C.te Aug. Caffarelli, *Lieut. général.*

Promotion du 7 avril 1807.

M. le C.te Sebastiani, *Lieut. génér.*

Du 11 juill.

M. le C.te Dupont, *Lieut. général.*

Du 13 juill.

M. le C.te Grouchy, *Lieut. gén.*
M. le C.te Marchand, *idem.*

Promotion du 2 févr. 1809.

M. le C.te de Cessac, *Lieut. gén.*

Du 14 août.

M. le Duc de Tarente, *Maréchal, Pair de France.*
M. le C.te Andréossi, *Lieut. général.*
M. le C.te Grenier, *idem.*

Promotion du 22 juill. 1814.

M. le C.te Beurnonville, *Maréchal, Pair de France.*
M. le M.is Dessoles, *Pair de France.*
M. le M.is Maison, *idem.*

Promotion du 29 juill. 1814.

MM.
C.te Sorbier, *Lieut. général.*
C.te Law de Lauriston, *idem.*
C.te Decaen, *Lieut. général.*
C.te Gérard, *idem.*

Du 3 août.

M. le B.on des Fourneaux, *Lieut. général.*

MM. *Du 23 août.*

C.te Valmy, *Lieut. général.*
C.te Rapp, *idem.*
C.te Belliard, *idem.*
C.te Victor de la Tour-Maubourg, *Pair de France.*

MM. *Du 27 déc.*

C.te Chasseloup de Laubat, *Lieut. général, Pair de France.*
V.te Lery, *Lieut. général.*
C.te Mathieu Dumas, *idem.*

Promotion du 17 janv. 1815.

MM.
C.te Dulauloy, *Lieut. général.*
C.te Claparède, *idem.*
C.te Verdier, *idem.*

Du 31 janv.

M. le C.te Molitor, *Lieut. général.*

MM. *Du 14 févr.*

C.te Reille, *Lieut. général.*
C.te Curial, *idem.*
C.te Gazan de la Peyrière, *idem.*
C.te Compans, *idem.*

MM. *Du 15 août.*

C.te de Bruges, *Lieut. général.*
C.te Tardif de Pommeroux.
C.te Bordesoulle, *Lieut. général.*

Digitized by Google

GRANDS-OFFICIERS.

Promotion du 14 juin 1804.

MM.

C.te Bourcier, *Lieut. général.*
C.te S.e-Suzanne, *Pair de France.*
C.te Casabianca, *Lieut. général.*
B.on Ernouf, *idem.*
C.te Gouvion, *Pair de France.*
C.te d'Hédouville, *idem.*
C.te Klein, *idem.*
C.te de la Borde.
C.te de Lagrange, *Lieut. gén.*
C.te Maurice Mathieu, *idem.*
C.te Rampon, *idem.*
C.te de Vaubois, *Pair de France.*

MM. *Du 11 juill.*

C.te Barrois, *Lieut. général.*
B.on de Séroux, *idem.*
C.te Carra S. Cyr, *idem.*

Promotion du 23 août 1808.

M. le C.te Lemarois, *Lieut. génér.*

Du 14 sept.

M. le C.te Miolis, *Lieut. général.*

Du 15 nov.

M. le C.te Leval, *Lieut. général.*

Promotion du 31 mai 1809.

M. le C.te de Mons, *Lieut. général.*

MM. *Du 21 juill.*

B.on Lamarque, *Lieut. général.*
V.te Pernety, *idem.*

Promotion du 28 août 1810.

M. le C.te Musnier la Converserie, *Lieut. général.*

Du 26 nov.

M. le C.te Bonet, *Lieut. général.*

Promotion du 2 janv. 1811.

M. le C.te Villatte, *Lieut. génér.*

Promotion du 30 juin 1811.

MM.

C.te Gassendi.
C.te Dessaix, *Lieut. général.*
C.te Durosnel, *idem.*
C.te Harispe, *idem.*
C.te Hullin, *idem.*
C.te Lobau, *idem.*

Promotion du 19 mars 1813.

M. le B.on Moreau, *Mar.-de-camp.*

Du 3 juin.

M. le C.te Souham, *Lieut. général.*

Du 26 juin.

M. le C.te Heudelet, *Lieut. général.*

Du 22 juill.

M. le C.te Pacthod, *Lieut. général.*

Du 10 août.

M. le B.on Albert, *Lieut. général.*
M. le C.te Ricart, *idem.*

Du 3 nov.

M. le Duc Charles de Plaisance, *Lieut. général.*

Du 4 nov.

M. le C.te Bailly de Monthion, *Lieut. général.*

Du 7 nov.

M. le C.te Excelmans, *Lieut. gén.*

MM. *Du 19 nov.*

Le B.on Rey (E.), *Lieut. général.*
B.on Foucher de Careil, *idem.*
B.on de Bellair, *Maréchal-de-camp.*

Du 3 déc.

M. le C.te de Vignolle, *Lieut. génér.*

Du 18 déc.

M. le B.on Brenier de Montmorand, *Lieut. général.*

Promotion du 19 févr. 1814.

M. le C.te Pajol, *Lieut. général.*

Digitized by Google

Promotion du 23 mars 1814.

M. le C.te Drouet d'Erlon, *Lieut. gén.*
M. le C.te Corbineau, *idem.*

MM. *Du 29 juill.*

C.te du Muy, *Pair, Lieut. génér.*
C.te de Chaumont (Dupont), *Lieut. général.*
B.on Ledru des Essarts, *idem.*
B.on Schauenbourg, *idem.*
C.te Danthouard, *idem.*
C.te Foy, *idem.*
B.on Habert, *idem.*
B.on Campredon, *idem.*

Du 5 août.

M. le C.te Ruty, *Lieut. général.*

Du 9 août.

M. le C.te Sugny, *Lieut. général.*

Du 10 août.

M. le C.te Meinadier, *Maréchal-de-camp.*

Du 20 août.

M. le C.te de Montmarie, *Maréchal-de-camp.*

MM. *Du 23 août.*

C.te Dembarrère, *Pair de France.*
C.te Villemanzy, *idem.*
B.on Donzelot, *Lieut. général.*
B.on Lorge, *idem.*
V.te Mermet, *idem.*
B.on Michaud, *idem.*
C.te de Pully, *idem.*
B.on Rogniat, *idem.*
C.te Bonardi de S. Sulpice, *idem.*
C.te Roguet, *idem.*
Ch.er Barbou, *idem.*
C.te Dumonceau.
C.te Durutte, *Lieut. général.*
B.on Grandeau, *idem.*
B.on Jacquinot, *idem.*
C.te Partouneaux, *idem.*
C.te Rivaud de la Raffinière, *idem.*

MM.

B.on de S. Laurent, *Lieut. général.*

Promotion du 24 août 1814.

M. le C.te de Lorencez (Latrille), *Lieut. général.*

Du 28 août.

M. le C.te Dulong de Rosnay, *Lieut. général.*

MM. *Du 27 déc.*

Le C.te Laferrière, *Lieut. général.*
C.te Charpentier, *idem.*
C.te Guilleminot, *idem.*
C.te de Tilly, *idem.*
M.is de Fregeville, *idem.*
C.te Decrest de S. Germain, *idem.*
B.on Marcognet, *idem.*

Promotion du 6 janv. 1815.

M. le C.te de Valence, *Lieut. génér.*

MM. *Du 17 janv.*

C.te Vallée, *Lieut. général.*
C.te Charbonnel, *idem.*
B.on Taviel, *idem.*
B.on Chabot, *idem.*
B.on l'Huillier, *idem.*
B.on Soult, *idem.*
C.te Defrance, *idem*
B.on Doumerc, *idem.*

MM. *Du 14 févr.*

Macors, *Lieut. général.*
B.on de la Roche, *idem.*
B.on Rottembourg, *idem.*
B.on Tirlet, *idem.*

Du 15 févr.

M. le B.on Piquet, *Lieut. général.*

Du 19 mars.

M. Fouler C.te de Relinge, *Lieut. général.*

Du 6 juin.

M. le V.te Donnadieu, *Lieutenant-général.*

Digitized by Google

Promotion du 15 juill. 1815.

M. le B.on Reizet, *Maréchal-de-c.*

Du 31 oct.

M. le B.on Paultre de la Motte, *Maréchal-de-camp.*

Du 29 déc.

M. le C.te Dumas de Polart, *Maréchal-de-camp.*

Promotion du 24 avr. 1817.

M. le V.te Digeon, *Lieutenant-général.*

Du 20 août.

M. le C.te Lalaing d'Audenarde, *Maréchal-de-camp.*

COMMANDEURS.

Promotion du 14 juin 1804.

MM.

B.on Jubé de la Perelle, *Maréchal-de-camp.*
Sauret, B.on de Franconin, *Lieut. général.*
Bord, *Colonel d'infanterie.*
Ch.er Caissoti, *Colonel de cav.*
B.on Dalesme, *Lieut. général.*
B.on Duranteau, *Mar.-de-camp.*
B.on Lahure, *idem.*
Quantin, *Lieut. général.*
Duplessis, *idem.*
Lamarche, *idem.*
B.on Charlot, *Maréchal-de-camp.*
C.te Dupas, *Lieut. général.*
C.te Sanson, *idem.*
C.te Pametier de Valdoue, *Maréchal-de-camp.*
B.on Verrières, *idem.*
Fuzy, *Colonel.*
B.on Deriot, *Lieut. général.*
B.on Tortel, *Colonel d'état-maj.*
B.on Reynaud (N.), *Maréchal-de-camp.*
B.on Clément, *Colonel.*
B.on Dumoustier, *Lieut. général.*
C.te Soulès, *idem*, *Pair.*
B.on Grandchamp, *Mar.-de-camp.*
B.on Gros, *idem.*
Oulié, *Colonel.*
B.on Rousseau, *Lieut. général.*
Ch.er Eberlé, *Maréchal-de-camp.*

MM.

B.on Devaux (P.), *Mar.-de-camp.*
Lauchantin, *Colonel.*
Dufour, *idem.*
B.on Laplanne, *Lieut. général.*
B.on Marulaz, *idem.*
Duteil, *idem.*
Micas, *idem.*
Meynier, *idem.*
C.te Despinois, *idem.*
C.te Chabran, *idem.*
B.on Chambarlhac de Laubepain, *idem.*
B.on Dufour (F. B.), *idem.*
B.on de la Roche, *idem.*
Montrichard, *idem.*
B.on Muller (L.), *idem.*
C.te Andréossy, *idem.*
B.on Bellavesne, *idem.*
Boussard, *idem.*
B.on Bron, *Maréchal-de-camp.*
B.on D'Armagnac, *Lieut. général.*
B.on Drouas, *Maréchal-de-camp.*
B.on Dufresse, *idem.*
C.te Frère, *Lieut. général.*
B.on Frésia, *idem.*
B.on Fririon, *idem.*
B.on Guyot de la Cour, *Maréchal-de-camp.*
B.on Hanicque, *Lieut. général.*
B.on Harty, *Maréchal-de-camp.*
Herbin Dessaux, *Lieut. général.*
C.te Jullien, *Maréchal-de-camp.*

Digitized by Google

MM.
B.on Labassée, *Maréchal-de-camp.*
B.on Laplanche, *idem.*
B.on Lesuire de Bizy, *idem.*
B.on de Lorcet, *idem.*
B.on Margaron, *Lieut. général.*
Miquel, *idem.*
B.on de Morangié, *idem.*
B.on Motte, *idem.*
B.on Pelletier, *idem.*
B.on Piston, *Lieut. général.*
B.on Poinsot de Chansac, *Maréchal-de-camp.*
B.on Roget de Billoquet, *Lieut. général.*
Sarut, *Maréchal-de-camp.*
B.on Scalfort, *idem.*
B.on Schiner, *idem.*
B.on Soyez, *idem.*
B.on Thiebault, *Lieut. général.*
Tinon, *Maréchal-de-camp.*
C.te Treillard, *Lieut. général.*
B.on Valentin, *Maréchal-de-camp.*
Viallannes, *idem.*
Mouret, *Lieut. général.*
B.on Almeras, *idem.*
B.on Amey, *idem.*
B.on Augereau, *idem.*
B.on Avril, *idem.*
Baget, *Maréchal-de-camp.*
Boivin, *idem.*
B.on Boyé d'Abaumont, *idem.*
Boyer (H.), *Lieut. général.*
B.on Buget, *Maréchal-de-camp.*
Casalta, *idem.*
B.on Cassagne (V. L.), *Lieut.-gén.*
B.on Cavrois, *Maréchal-de-camp.*
Chabert, *idem.*
B.on Chanez, *idem.*
Compère, *idem.*
B.on Darnaud, *Lieut. général.*
Daumas, *Maréchal-de-camp.*
B.on Daurier, *idem.*
Desperrières, *idem.*

MM.
Deviau, *Maréchal-de-camp.*
Ch.er Dumoulin (Ch.), *idem.*
C.te Dutaillis, *Lieut. général.*
Duverger, *Maréchal-de-camp.*
B.on Fauconnet, *Lieut. général.*
B.on Franceschi, *Mar.-de-camp.*
Fuziers, *idem.*
B.on Garreau, *Lieut. général.*
Jacobé Trigny, *Maréchal-de-camp.*
Guillem, *idem.*
B.on de Gency, *Lieut. général.*
B.on Grandjean (Ch. J.), *idem.*
Grandjean (B.), *Mar.-de-camp.*
B.on Guerin de Waldersbach, *idem.*
B.on Guerin d'Étoquigny, *idem.*
Guillet, *idem.*
Jomar, *idem.*
B.on Kister, *idem.*
B.on Lacoste Duvivier, *Lieut. génér.*
B.on de Lacroix (Ph.), *Maréchal-de-camp.*
C.te de Lahoussaye, *Lieut. général.*
B.on de Launay, *Maréch.-de-camp.*
Laurent, *Lieut. général.*
B.on Lefebvre (S.), *Mar.-de-camp.*
B.on Le Grand de Mercey, *idem.*
Lucotte, *Lieut. général.*
Malye, *Maréchal-de-camp.*
Ch.er Ménard, *idem.*
B.on Meunier, *Lieut. général.*
Demorgan, *Maréchal-de-camp.*
B.on Picard, *idem.*
B.on Pouget, *idem.*
B.on Puthod, *Lieut. général.*
B.on Quetard, *Maréchal-de-camp, Comm. d'armes.*
B.on Roizé, *idem.*
Rostolland, *idem.*
B.on Rouyer, *Lieut. général.*
Sabattier, *Maréchal-de-camp.*
B.on Schilt, *idem.*
B.on Simon, *idem.*
Siscé, *idem.*

Digitized by Google

MM.
Valette, *Maréchal-de-camp.*
V.te Vaufreland, *idem.*
B.on Wouillemond, *idem.*
B.on Dutruy, *idem.*
B.on Travot, *Lieut. général.*

Promotion du 25 déc. 1805.

MM.
B.on Mossel, *Maréchal-de-camp.*
Allain, *Colonel d'état-major.*
B.on Barbanègre, *Mar.-de-camp.*
B.on Bardet, *Lieut. général.*
B.on Lecat de Bazancourt, *Mar. d. c.*
Belfort, *Comm. d'armes.*
B.on Bousson, *Colonel.*
B.on Brun, *Maréchal-de-camp.*
B.on Burthe, *idem.*
B.on Carrié, *idem.*
Ch.er Cavaignac, *Lieut. général.*
B.on Delorme, *Colonel.*
B.on Desailly, *Maréchal-de-camp.*
Lafond-Blaniac, *Lieut. général.*
Lataye, *Colonel.*
Lacour, *idem.*
B.on Maucune, *Lieut. général.*
B.on Meunier (H. A. J.), *idem.*
B.on Morel, *Colonel.*
Morin, *Maréchal-de-camp.*
B.on Nicolas, *idem.*
Noirot, *idem.*
B.on Cailloux de Pouget, *idem.*
V.te Préval, *Lieut. général.*
B.on Privé, *Maréchal-de-camp.*
B.on Ravier, *Maréchal-de-camp.*
B.on Rey, *idem.*
B.on Reynaud (H. B.), *idem.*
Rouvillois, *Colonel.*
B.on Schobert, *Maréchal-de-camp.*
B.on Schwarz, *idem.*
B.on Tereyre, *idem.*
Bœrner, *Colonel d'état-major.*
B.on de Moulignon, *Mar.-de-camp.*
M. le B.on Lomet, *Col. d'état-maj.*

Promotion du 15 août 1806.

M. le B.on Chambarlhiac, *Lieuten. général.*

Promotion du 12 janv. 1807.

M. le B.on Barthelemy, *Maréchal-de-camp.*

Du 3 mars.

M. le B.on Boyvin de Lamartinière, *Maréchal-de-camp.*

Du 14 mai.

M. le C.te Wathier de S. Alphonse, *Lieut. général.*
M. Vedel, *idem.*

Du 29 mai.

M. le B.on Schramm, *Mar.-de-camp.*

MM. *Du 7 juill.*

B.on Davout, *Mar.-de-camp.*
B.on Bourck, *idem.*
B.on Jouffroy, *idem.*

MM. *Du 11 juill.*

B.on Baltus, *Maréchal-de-camp.*
Doguereau, aîné, *Colonel.*
B.on de Cosson, *Maréch.-de-camp.*
B.on Rouyer, *Colonel d'état-maj.*
B.on Castex, *Lieut. général.*
Debelle, *Maréchal-de-camp.*

Promotion du 12 juin 1808.

M. le B.on Merlin, *Lieut. général.*
M. Dedon, *idem.*

Du 21 juill.

M. le B.on Henriot, *Mar.-de-camp.*

Du 4 sept.

M. le B.on Ducos, *Mar.-de-camp.*
M. le B.on de Thiry, *idem.*

Du 18 sept.

M. le B.on Ormancey, *Mar.-de-camp.*

Du 23 oct

M. le B.on Abbé, *Lieut. général.*

Digitized by Google

Promotion du 12 nov. 1808.

M. le B.on Corsin, *Mar.-de-camp.*

Du 16 nov.

M. le B.on Jeanin (J.B.), *Lieut. gén.*

Du 22 nov.

MM.

Le B.on Barrié, *Mar.-de-camp.*
B.on Philippon, *Lieut. général.*
B.on Semelé, *idem.*

Du 24 nov.

M. le B.on Pecheux, *Lieut. général.*

Du 8 déc.

M. le B.on Aymard, *Mar.-de-camp.*

Promotion du 13 févr. 1809.

M. D'Hautpoul, *Colonel du Génie.*

Du 10 mars.

M. le Ch.er Gasquet, *Mar.-de-camp.*

Du 23 avr.

MM.

Le B.on d'Estabenrath, *Maréchal-de-camp.*
B.on Baillot, *idem.*
B.on Bertheziène, *Lieut. général.*
B.on Blanmont, *Maréch.-de-camp.*

Du 16 maj.

M. le B.on Ficatier, *Mar.-de-camp.*

Du 31 mai.

M. le B.on Trenqualye, *Col. d'ét. maj.*

Du 5 juin.

M. le B.on Longchamps, *Maréchal-de-camp.*

Du 26 juin.

M. le C.te Lepic, *Lieut. général.*

Du 17 juill.

M. le B.on Colbert (E.), *Lieut. gén.*

Du 21 juill.

M. le B.on Bourdonchamps, *Colonel du Génie.*

Promotion du 23 juill. 1809.

M. le B.on Chambon, *Comm. ord. des guerres.*

Du 27 juill.

M. le B.on Triaire, *Mar.-de-camp.*

Du 8 août.

M. le B.on Bertrand, *Mar.-de-camp.*

Du 10 août.

M. le B.on Charrière, *Mar.-de-camp.*

Du 21 sept.

M. le B.on Boyer de Rebeval, *Lieut. général.*
M. le C.te Leclerc Desessart, *Maréchal-de-camp.*

Du 17 déc.

MM.

B.on Chauvel, *Maréchal-de-camp.*
B.on Remond, *idem.*
B.on Chassereaux, *idem.*

Du 22 déc.

M. le B.on Armand, *Colonel.*

Promotion du 14 juin 1810.

M. le B.on d'Hastrel, *Lieut. génér.*

Du 23 juin.

M. Cavalier, *Col. de gendarmerie.*
M. le C.te d'Aboville, aîné, *Maréchal-de-camp.*
M. le B.on Jamin, *idem.*

Du 6 août.

M. le B.on Menne, *Mar.-de-camp.*
M. le B.on Frappart, *Colonel.*

Du 28 août.

M. le B.on Vergez, *Mar.-de-camp.*

Promotion du 23 janv. 1811.

M. le B.on Cassagne (P.), *Mar. d. c.*

Du 20 mai.

M. le V.te de Briche, *Lieut. génér.*
M. le B.on Vinot, *Mar.-de-camp.*

Digitized by Google

Promotion du 30 juin 1811.

MM.

B.on Buquet, *Maréch.-de-camp.*
C.te Lauer, *idem.*
Ponsard, *Col. de gendarmerie.*
B.on Saunier, *Maréchal-de-camp.*
C.te Guyot, *Lieut. général.*

MM. *Du 6 août.*

B.on Bouvier des Éclats, *Maréchal-de-camp.*
B.on Lefol, *Lieut. général.*
B.on Berge, *Maréchal-de-camp.*

Promotion du 16 mars 1812.

M. le B.on Robert (L. B.), *Maréchal-de-camp.*
M. le B.on Delort, *Lieut. général.*

Du 31 juill.

M. le Ch.er Lannier, *Col. d'infant.*

Du 12 août.

M. le C.te Girardin, *Lieut. général.*

Du 15 août.

M. le B.on de la Croix, *Colonel aide-de-camp.*

Du 22 août.

M. le B.on Pelletier, *Mar.-de-camp.*

MM. *Du 2 sept.*

B.on Gengoult, *Mar.-de-camp.*
B.on Lafithe, *idem.*
B.on Mourier, *idem.*
B.on Beurmann, *idem.*
B.on de Joubert, *idem.*
Ch.er de Montbrun, *idem.*
B.on Pelleport, *idem.*
B.on Bruny, *idem.*

Du 8 oct.

M. le B.on Teste, *Lieut. général.*

Du 11 oct.

M. Rome, *Maréchal-de-camp.*
M. le B.on Gauthrin, *Mar.-de-camp.*
Ch.er Teullé, *Col. d'infanterie.*

Promotion du 18 oct. 1812.

M. le B.on Bertrand, *Col. d'infant.*
M. d'Hénin, *Lieut. général.*

Du 5 déc.

M. Berthemy, *Colonel.*

Du 25 déc.

M. le B.on Henry, *Mar.-de-camp.*

Promotion du 12 janv. 1813.

M. le B.on d'Arnault, *Mar.-de-camp.*

Du 5 févr.

M. le Ch.er Pegot, *Mar.-de-camp.*

Du 10 févr.

M. le B.on Fabre, *Mar.-de-camp.*

Du 21 févr.

M. le B.on Legrand, *Col. d'infant.*

Du 28 mars.

M. le B.on Domanget, *Mar.-de-c.*

Du 4 mai.

M. le B.on Simmer, *Mar.-de-camp.*

Du 14 mai.

M. le B.on Lanusse, *Lieutenant-général.*

Du 16 mai.

M. le B.on Desvaux Saint-Maurice, *Lieut. général.*

Du 17 mai.

M. le B.on Christiani, *Maréchal-de-camp.*

Du 3 juin.

M. le B.on Flamand, *Mar.-de-camp.*

Du 18 juin.

M. le B.on Lafitte (Just.), *Maréchal-de-camp.*

Digitized by Google

Promotion du 21 juin 1813.

M. le B.on Le Sénécal, *Maréchal-de-camp.*

Du 22 juin.

M. le B.on Pourailly, *Mar.-de-camp.*
M. Robillard, *Col. d'infanterie.*

MM. *Du 26 juin.*

B.on Breissan, *Mar.-de-camp.*
B.on Husson, *idem.*
B.on Lepin, *idem.*

Du 28 juin.

M. le B.on Soulier, *Mar.-de-camp.*
M. Noireau, *idem.*

Du 29 juin.

M. le B.on Buquet (Ch.), *Maréchal-de-camp.*

Du 14 juill.

M. le C.te Fournier Sarlovèze, *Lieut. général.*

MM. *Du 10 août.*

B.on Chemineau, *Lieut. général.*
Tarayre, *Maréchal-de-camp.*
Laurain, *Col. d'infanterie.*
Fournier, *Maréchal-de-camp.*
Boudin, *idem.*
Ch.er Valazé, *idem.*

Du 15 août.

M. le C.te Dulèng de Rosnay, *Lieut. général.*

Du 30 août.

M. le B.on Rousseau, *Mar.-de-camp.*

Du 5 sept.

M. le B.on Roland, *Mar.-de-camp.*

Du 13 sept.

M. le B.on Chastel, *Lieut. général.*
M. le B.on Vallin, *Mar.-de-camp.*

Du 14 sept.

M. le B.on Pelet, *Maréch.-de-camp.*

MM.

B.on Bardin, *Colonel.*
Jacquemard, *Maréchal-de-camp.*
Secretan, *Col. d'infanterie.*
Henrion, *Maréchal-de-camp.*
Ch.er Suisse, *Colonel.*
B.on Boulard, *Maréchal-de-camp.*

Promotion du 19 sept. 1813.

MM.

Lavoye, *Col. Directeur d'artill.*
B.on Baudinot, *Col. d'infanterie.*
Susbielle, *idem.*

Du 28 sept.

M. le B.on Harlet, *Mar.-de-camp.*
M. le B.on Maurin, *Lieut. général.*

Du 12 oct.

M. le Ch.er Gruyer, *Mar.-de-camp.*

Du 15 oct.

M. le B.on Domon, *Mar.-de-camp.*
M. Gobert, *Colonel.*

Du 5 nov.

M. le B.on Pernet, *Mar.-de-camp.*

MM. *Du 6 nov.*

Le B.on Griois, *Col. Dir. d'artill.*
B.on Henrion, *idem.*
Georges Delmud, *Maj. d'artill.*

Du 7 nov.

M. le C.te Grundler, *Mar.-de-camp.*

MM. *Du 19 nov.*

B.on Mongenet, *Mar.-de-camp.*
Marchal, *Col. d'infanterie.*
Regeaud, *idem.*
B.on Hulot, *Maréchal-de-camp.*
B.on Toussaint, *idem.*
Ricard, *Col. d'infanterie.*
Limouzain, *Major.*
Oudot, *Col. d'infanterie de ligne.*
B.on Wolff, *Maréchal-de-camp.*

Du 25 nov.

M. le B.on Beuret, *Mar.-de-camp.*

Digitized by Google

MM.
Ch.er Maulmond, *Mar.-de-camp.*
B.on Remond, *idem.*
B.on Rignoux, *idem.*

Promotion du 28 nov. 1813.

MM.
Wathiez, *Maréchal-de-camp.*
B.on Bessières, *idem.*
B.on Charles de la Borde, *Colonel.*
Lacroix, *Col. de cavalerie.*
B.on Darriule, *Maréchal-de-camp.*
B.on Vionnet de Maringonné, *Maréchal-de-camp.*
Masson, *Col. d'infanterie.*
Ch.er Carré, *idem.*
B.on Hennequin, *idem.*
Ch.er Trappier, *idem.*
Ch.er Pompejac, *idem.*
Ch.er Castanié, *idem.*
Galté, *idem.*
B.on Leclerc, *Maréchal-de-camp.*

Du 30 nov.

M. le Ch.er de la Grange, *Lieut. gén.*

Du 4 déc.

M. le B.on Dermoncourt, *Maréchal-de-camp.*

Promotion du 8 janv. 1814.

M. le V.te Montelégier, *Mar.-de-c.*
M. le B.on Miller, *Colonel.*

Du 10 janv.

M. le B.on Bonnemains, *Mar. de c.*
M. Giamarchi, *Chef de bat. d'inf.*

Du 24 janv.

M. le B.on Felix, *Insp. aux revues.*

Du 25 févr.

B.on l'Église, *Mar.-de-camp.*
Morin, *Col. de cavalerie.*
Richardot, *Col. de cuirassiers.*

Du 26 févr.

M. le B.on Petit, *Mar.-de-camp.*

MM.
B.on d'Albignac, *Mar.-de-camp.*
Gheneser, *Col. d'infanterie.*

Promotion du 27 févr. 1814.

M. le C.te Lion, *Lieut. général.*
M. le B.on Dauttencourt, *Maréchal-de-camp.*

MM. *Du 12 mars.*

B.on Cornebise, *Col. d'infanterie.*
Braun, *Colonel.*
B.on S. Hilaire, *Col. d'infanterie.*

Du 15 mars.

M. Figié, *Col. d'infanterie.*

Du 23 mars.

M. le C.te Flahaut de la Billardière, *Lieut. général.*
M. le V.te Gourgaud, *Colonel.*

Du 2 avril.

M. Voirol, *Colonel.*
M. le B.on Dubuart, *Major.*

MM. *Du 3 avril.*

C.te du Coëtlosquet, *Mar.-de-camp.*
B.on L'héritier, *Lieut. général.*
B.on Lamotte, *idem.*
B.on Roussel d'Hurbal, *idem.*
B.on Blin, *Maréchal-de-camp.*

MM. *Du 29 juill.*

C.te Gentil S. Alphonse, *Mar.-de-c.*
De Conchy, *idem.*
C.te Edmond de Périgord, *idem.*
V.te Montesquiou-Fézenzac, *Lieut. général.*
Verdun, *Col. d'infanterie.*
Christophe, *Col. de gendarmerie.*
C.te S. Chamans, *Col. de caval.*
Marchais, *idem.*
Brice, *idem.*
Geneval, *Col. de gendarmerie.*
B.on Doguereau, jeune, *Mar.-de-c.*
C.te de Lauberdière, *Lieut. général.*

Digitized by Google

MM.
B.on Haxo, *Lieutenant-général.*
B.on Dode de la Brunerie, *idem.*
B.on Garbé, *Maréchal-de-camp.*

Promotion du 5 août 1814.

MM.
B.on Neigre, *Lieut. général.*
B.on Noury, *idem.*
B.on d'Aboville (A. M.), *Maréchal-de-camp.*

Du 10 août.

M. le B.on Vincent (H. C. B.), *Maréchal-de-camp.*
M. le V.te Foissac-Latour, *idem.*

Du 18 août.

M. Thirion, *Maréchal-de-camp.*

Du 20 août.

MM.
C.te Falbert de la Rochefontenilles, *Col. de cavalerie.*
B.on Boulogne de Lascours, *idem.*
C.te Le Roi de Mondreville, *Col. d'état-maj.*

Du 23 août.

MM.
C.te Denys de Damremont, *Colonel.*
C.te de Bourmont, *Lieut. général.*
B.on Hamelinaye, *idem.*
C.te Lapoype, *idem.*
B.on l'Héritier, *idem.*
V.te Liger-Belair, *idem.*
Damas (Ét. Franç.), *idem.*
B.on de la Mothe, *idem.*
B.on Poithevin de Maureilhan, *idem.*
C.te Sparre, *Maréchal-de-camp.*
B.on Pouchin, *idem.*
B.on Legendre d'Harvesse, *idem.*
B.on Dabadie, *idem.*
B.on Doullembourg, *idem.*
B.on de Bruno (A. F.), *idem*
B.on Somis, *idem.*
B.on Dalton, *idem.*
B.on Marin, *idem.*

MM.
B.on Godard, *Maréchal-de-camp.*
B.on Veillande, *idem.*
B.on Guyot, *idem.*
B.on Prost, *idem.*
B.on Avice, *idem.*
C.te Coutard, *idem.*
B.on Curto, *idem.*
B.on Guyon, *idem.*
C.te Chouard, *idem.*
B.on Maupoint, *idem.*
B.on Billard, *idem.*
B.on S. Genies, *idem.*
B.on S. Cyr-Nugues, *idem.*
C.te de Ségur (Ph.), *idem.*
B.on Gressot, *idem.*
Ch.er Beteille, *idem.*
B.on Farine, *idem.*
V.te Obert, *idem.*

Promotion du 24 août 1814.

M. le M.is de S. Sauveur, *Maréchal-de-camp.*
M. le M.is d'Hautpoul, *Col. d'artill.*

Du 28 août.

M. Leclerc, *Col. d'infanterie.*

Du 10 sept.

M. le B.on Millet de Mureau, *Lieut. général.*
M. le C.te d'Herville, *Mar.-de-camp.*

Du 18 sept.

M. le B.on Boulnois, *Mar.-de-camp.*

Du 28 sept.

MM.
B.on Vichery, *Lieut. général.*
De Savoye-Carignan, *Colonel.*
Ch.er Dijon, *Maréchal-de-camp.*

Du 17 oct.

M. Schaal, *Lieut. général.*

Du 24 oct.

MM.
C.te de Loverdo, *Lieut. général.*
C.te Castellane, *Mar.-de-camp.*

Digitized by Google

MM.
B.on Rouelle, *Mar.-de-camp.*
B.on Baurot, *idem.*
B.on Grenier, *idem.*
Ch.er Nempde, *idem.*
Raffront, *Col. d'artillerie.*
V.te Martial de Saint-Henry (Th.), *Maréchal-de-camp.*

Promotion du 1.er nov. 1814.

M. le C.te Pille, *Lieut. général.*

MM. *Du 9 nov.*
B.on Ducasse, *Maréchal-de-camp.*
Ch.er Ambert, *Lieut. général.*
B.on Dujon, *Col. de cavalerie.*

Du 12 nov.

M le C.te Planta de Wildenberg, *Capit. de cavalerie.*
M. le B.on de Perrot, *Colonel.*

Du 15 déc.

M. le B.on Maransin, *Lieut. génér.*
M. le B.on Galbois, *Colonel.*

MM. *Du 22 déc.*
B.on Fabrier, *Colonel.*
B.on Paillou, *idem.*
C.te de Lauriston, *idem.*
B.on Testotsery, *Aide-de-camp.*

MM. *Du 27 déc.*
B.on Desbureaux, *Mar.-de-camp.*
B.on Delcambre de Champvert, *idem.*
B.on de Montfort (Jacq.), *idem.*
B.on Proteau, *idem.*
C.te Castella de Berlens, *idem.*
B.on Maucomble, *idem.*
B.on Dufour, *idem.*
M.is de Talhouet, *idem*, *Pair.*
B.on Devilliers, *Lieut. général.*
B.on de Borelli, *idem.*
B.on Cassan, *idem.*
Forestier (Gasp.), *idem.*
B.on Quinette de Cerney, *idem.*

MM.
B.on Fornier d'Albe, *Mar.-de-c.*
B.on Vial, *idem.*
B.on Dauture, *idem.*
B.on Blein, *idem.*

Promotion du 6 janv. 1815.

MM.
Ch.er Boyne de Faye, *Colonel d'état-major.*
Greiner, *Col. d'artillerie.*
Villantroys, *idem.*

Du 16 janv.

M. Desprès, *Maréchal-de-camp.*

MM. *Du 17 janv.*
Le B.on Garnier,, *Lieut. général.*
B.on de Baille de S. Pol, *Maréchal-de-camp.*
Marion, *Col. d'artillerie.*
B.on Simon, *Maréchal-de-camp.*
B.on Martin la Garde, *idem.*
B.on de Chaisy, *idem.*
B.on Dorsenne, *Col. d'infanterie.*
B.on Brun de Villeret, *Mar.-de-c.*
Caron, *Col. d'artillerie.*
Lamogère, *idem.*

MM. *Du 31 janv.*
Simon Moydier, *Mar.-de-camp.*
B.on Lenoir, *idem.*
B.on Levasseur, *Col. d'artillerie.*

MM. *Du 14 févr.*
Duclos Guyot, *Maréchal-de-camp.*
Ch.er Legrand, *idem.*
Christophe, *Colonel.*
C.te de Thiard, *Mar.-de-camp.*
C.te Magallon de la Morlière, *Lieut. général.*
Delaage (H. P.re), *Mar.-de-camp.*
B.on Lambert, *Inspect. aux rev.*
Mocquery, *Maréchal-de-camp.*
B.on Ludot, *idem.*
B.on Thevenez, *Col. de cavalerie.*

Digitized by Google

MM.
Revest, *Maréchal-de-camp.*
B.on Ordonneau, *idem.*

Promotion du 17 mars 1815.

M. Peyris, *Col. d'infanterie.*
M. Fabre, *Col. d'artillerie.*

Du 15 juill.

M. le C.te de Virieu, *Colonel.*
M. le C.te Vaillant de Savoisy, *Lieut. Col. d'infanterie.*

Du 3 août.

M. le B.on Barbot, *Maréchal-de-camp.*
M. Laroque, *Colonel.*

Du 13 déc.

M. le C.te Labarthe de Thermes, *Chef de bataill.*

Du 29 déc.

M. le M.is de Ganay, *Colonel du 3.e régiment de la garde royale.*

Promotion du 31 déc. 1815.

M. le C.te de Burbon Busset, *Maréchal-de-camp.*
M. le M.is du Boscage, *idem.*

Promotion du 22 janv. 1816.

M. le Duc de Mortemart, *Maréchal-de-camp.*

Du 10 févr.

M. le B.on Malus, *Insp. en chef aux revues.*

Du 20 mars.

M. le B.on Jassaud, *Colonel.*

Du 4 avr.

M. le C.te de Willot, *Lieut. génér.*

Promotion du 12 juill. 1817.

M. le C.te Hulot d'Osery, *Maréchal-de-camp.*

Du 27 déc.

M. le B.on Denniée, *ancien Intend. génér. de la Maison mil. du Roi.*

Digitized by Google

CHAPITRE VII.

MAISON MILITAIRE DU ROI.

GARDES DU CORPS DU ROI.

UNIFORME. Habit *bleu-de-roi;* retroussis *bleu-de-roi;* collet *écarlate;* boutons *blancs.*

N.os des degrés d'avancement.	NOMS ET PRÉNOMS.	EMPLOIS dans la COMPAGNIE.	GRADES EFFECTIFS d'après lesquels les brevets ont été expédiés ou devront l'être, suivant l'ordonnance du 30 Décembre 1818. GRADES	DATES.
	ÉTAT-MAJOR DES 4 COMPAGNIES.			
	Messieurs			
	C.te de Jobal (François-Joseph Louis) G✻,	Major	Lieut.gén	1.er *nov.* 1815
	B.on de Glandevès (George-François-Pierre) ✻ O✻,	Aide-maj.	M.al de c.	*idem*
	C.te de Boisgelin (Alexandre-Joseph) ✻ O✻,	*idem*	*idem*	28 *août* 1817
	C.te de Guyancourt (Antoine-Jean-Baptiste) ✻,	Sous-lieut. aid.des cér.	Colonel	25 *janv.* 1818
	Ch.er de Folquier (Alex.César-Aug. Fr. Xav.) ✻,	Adjud. de l'hôtel.	Ch. d'esc.	15 *sept.* 1819
	COMPAGNIE D'HAVRÉ (1.re).			
	Bandoulière *blanche.*			
	Messieurs.			
	Duc d'Havré et de Croy (J. A. A. M.) GC✻	Capitaine	Lieut.gén	
9	C.te Dulong de Rosnay (L. É.) ✻ GO✻,	Lieut. com.	*idem*	18 *mars* 1815
	C.te de S.te Aldegonde (Louis-Charles) ✻ ✻,	Lieutenant	Colonel	15 *avril* 1814
	B.on de Jassaud (J.CA) ✻ C✻,	Lieut. maj.	*idem*	12 *nov.* 1814
8	M.is Dutillet (Ch. L. Alph.) ✻,	Lieutenant	*idem*	1.er *juin* 1818
	M.is de Clermont-Montoison (Anne-Charles) ✻,	*idem*	*idem*	27 *août* 1799
	Arnaud de Saint-Sauveur (C. L. I. M.),	*idem*	*idem*	19 *août* 1814

Digitized by Google

N.os des degrés d'avancement.	NOMS ET PRÉNOMS.	EMPLOIS dans la COMPAGNIE.	GRADES ET EFFECTIFS d'après lesquels les brevets ont été expédiés ou devront l'être, suivant l'ordonnance du 30 Décembre 1818. GRADES.	DATES.
	M.is de Bartillat (A. L. J.) ✻,	Sous-lieut.	Colonel	23 *juill.* 1799
	C.te de Murinais (Pierre-Vict. d'Auberjon) ✻ O✻,	*idem*	*idem*	8 *janv.* 1814
	C.te de Vignacourt (Albert-Emm. C. Alof.) ✻,	*idem*	*idem*	12 *nov.* 1814
	Ch.er Auffret Ducosquer (Ant. François-Joseph) ✻,	*idem*	Major	*idem*
7	V.te La Couldre de la Bretonnière (B. Ch. H. Eul.) O✻,	S.l. Adj.m.	Lieut.col.	11 *août* 1819
	C.te Huchet de la Bédoyère (H. J. N. Fr.),	Sous-lieut.	*idem*	12 *mars* 1819
	M.is de Chassepot de Pissy (Fr. Timol.) ✻,	*idem*	*idem*	19 *mars* 1819
	Ch.er de Lavaur de Charry (Louis) ✻,	*idem*	Major	12 *nov.* 1814
	C.te de Venevelle (Ar. Jul. Éd. d'Espaigne),	*idem*	Lieut.col.	19 *mars* 1815
	Langlois, V.te de Plémont (Paul-Bonav.) ✻ ✻,	Adjudant	Ch. d'esc.	22 *janv.* 1816
	Ch.er de Barnaud de Villeneuve de la Roche (Ét. Alex.) ✻,	M.d.l.1.e cl.	Lieut.col.	1.er *juin* 1806
	Dartois de Bournonville (El. J.) ✻,	*idem*	Ch. d'esc.	1.er *janv.* 1802
6	Collardeau de la Forêt (Ch. Hub.) ✻ O✻,	M.d. l. chef	Major	12 *nov.* 1814
	De Malafosse Ducouffour (François) ✻,	M.d.l.1.e cl.	Ch. d'esc.	11 *août* 1819
	V.te de Fraguier (A. P.) ✻,	P. étend.	*idem*	24 *août* 1818
	Dumesnil-Simon (L. J. P.) ✻,	M.d.l.1.e cl.	*idem*	11 *août* 1819
	Boissières (Bern. Didier) ✻,	M.d.l. chef	*idem*	*idem*
	Lemière Duplessis (J. Fr.) ✻,	M.d.l.2.e cl.	Capitaine	1.er *janv.* 1800
	De Camboulas (V. B. H.) ✻,	*idem*	*idem*	15 *juin* 1818
	Audiat (François) ✻,	*idem*	*idem*	*idem*
5	De Bovee Michaut (Louis-Joseph-Hubert) ✻,	*idem*	Ch. d'esc.	1.er *janv.* 1815
	Louvet - Dumesnil - Trotrie (F. V. M.) ✻,	Brig. four.	Capitaine	15 *juin* 1818

Digitized by Google

N.os des degrés d'avancement.	NOMS ET PRÉNOMS.	EMPLOIS dans la COMPAGNIE.	GRADES EFFECTIFS d'après lesquels les brevets ont été expédiés ou devront l'être, suivant l'ordonnance du 30 Décembre 1818. GRADES.	DATES.
	Lafonge (Lazare-Hercule) ✻,	Brig. four.	Capitaine	15 *juin* 1818
5	Collet (Armand-Honoré) ✻,	*idem*	*idem*	24 *mars* 1821
	Cardonne (M. B. Wulf.) ✻,	*idem*	*idem*	1.er *sept.* 1818
	De Vallier (Alex. H. Luc.) ✻,	Brigadier	*idem*	15 *juin* 1818
	Avril de Pignerolle (Charles),	*idem*	*idem*	1.er *nov.* 1819
	De Brandt de Galametz (Th. Marie-Joseph) ✻,	*idem*	*idem*	15 *juin* 1818
	Bibaut d'Omancourt (J.L.) ✻,	Brig.d'hab	*idem*	*idem*
	De Fulconis (J. Bapt. Jos. Fr. Xav. Dés. Gabr.) ✻✻,	Brigadier	*idem*	12 *nov.* 1814
	La Croix (Jean-Bapt.),	Brig. trés.	*idem*	25 *mars* 1820
	Marquet (Henri-François) ✻,	Brigadier	*idem*	15 *juin* 1818
	Carrière (Ant. Hon. Jos.) ✻,	*idem*	*idem*	17 *déc.* 1818
4	D'Espagnet (L. Jos. Cam.) ✻,	*idem*	*idem*	15 *juin* 1818
	Seydoux (J. Jacq. Ét. Ch.),	*idem*	*idem*	24 *mars* 1821
	Baudouin (Michel-Eust.) ✻,	*idem*	*idem*	15 *juin* 1818
	Duchol de Signac (P. G. M.),	*idem*	*idem*	1.er *juill.* 1821
	Masson d'Autume (Charles) ✻	*idem*	*idem*	15 *juin* 1818
	Vial (Achille),	*idem*	*idem*	1.er *nov.* 1821
	Lestelley (Pierre-E.) ✻,	*idem*	*idem*	11 *août* 1819
	Gautier de Villiers (Edme-Louis-Antoine) ✻✻,	*idem*	*idem*	*idem*
	De Mallet de Coupigny (R. G. M.),	Brigadier	*idem*	22 *déc.* 1819
	Mallet de Chauny (J.A.G.) ✻,	Garde 1.re cl.	Lieuten.t	1.er *janv.* 1800
	Devillaine de Cerbué (C. F.),	*idem*	*idem*	15 *juin.* 1814
	De Rouyn (R.),	*idem*	*idem*	*idem*
	Guidée (L. N.),	*idem*	*idem*	*idem*
	Suby (A. T.),	*idem*	*idem*	*idem*
	Serré (Pierre-Louis) ✻,	*idem*	*idem*	*idem*
3	De Mirbeck (N. P. J. A.) ✻,	*idem*	*idem*	*idem*
	Watteau (A. A. J.),	*idem*	*idem*	*idem*
	Delabrosse (F. A.),	*idem*	*idem*	*idem*
	Daignan (Henri),	*idem*	*idem*	*idem*
	Chauvin (J. P. D.),	*idem*	*idem*	*idem*
	Mandosse (J. F.),	*idem*	*idem*	*idem*
	Hannotin (P. N. L. A. M.),	*idem*	*idem*	*idem*

Digitized by Google

N.os des degrés d'avancement.	NOMS ET PRÉNOMS.	EMPLOIS dans la COMPAGNIE.	GRADES EFFECTIFS d'après lesquels les brevets ont été expédiés ou devront l'être, suivant l'ordonnance du 30 Décembre 1818. GRADES.	DATES.
	Carré de Bray (A. C. J.),	Garde 1.re cl.	Lieuten.t	15 *juin* 1814
	Dacher (Aug.),	*idem*	*idem*	*idem*
	Duchemin (J. B. M.),	*idem*	*idem*	*idem*
	Martin (C. F.),	*idem*	*idem*	*idem*
	Darcourt (C. E. S.),	*idem*	*idem*	*idem*
	Masson Dautume (F. P. I.),	*idem*	*idem*	*idem*
	Faral de Baillot (L. G. H.),	*idem*	*idem*	*idem*
	De Cissey (P. T.),	*idem*	*idem*	*idem*
	Bonnard du Coudrey (M. J.),	*idem*	*idem*	*idem*
	Champeaux (L. J. B. L.),	*idem*	*idem*	*idem*
	Jouet (C. L. J.),	*idem*	*idem*	*idem*
	Dartois de Bournonville (L. C. A.),	*idem*	*idem*	*idem*
	Le Gaucher Dubroutel (J. M. P.),	*idem*	*idem*	*idem*
	Cardon (L. J. B. E.),	*idem*	*idem*	*idem*
	Barbançon (A. L. A.),	*idem*	*idem*	*idem*
	Guérin (L. Éd.),	*idem*	*idem*	*idem*
3	Graverol (H. C.),	*idem*	*idem*	*idem*
	Laborie (C. B.),	*idem*	*idem*	*idem*
	Prioul (Alexis),	*idem*	*idem*	*idem*
	Ponthier de Chamaillard (H. A.),	*idem*	*idem*	*idem*
	Astoin (B. J. A. L.),	*idem*	*idem*	*idem*
	Nièpce (J. M. J. I.),	*idem*	*idem*	*idem*
	Labrunie (G. B.),	*idem*	*idem*	*idem*
	Ganduque (J. L. É.),	*idem*	*idem*	*idem*
	Desbret (J. B. T.),	*idem*	*idem*	*idem*
	Seiglière (P. H.),	*idem*	*idem*	*idem*
	Moismont Beauvarlet (Ch.),	*idem*	*idem*	*idem*
	De Latena (P. A. J.),	*idem*	*idem*	*idem*
	Aymon de Montepin (P. F. L.),	*idem*	*idem*	*idem*
	Doé (F. I.),	*idem*	*idem*	*idem*
	De Pestre (H. J.),	*idem*	*idem*	*idem*
	Bergeron (P. A.),	*idem*	*idem*	16 *juill.* 1814
	Morais de Dommaigné (J.),	*idem*	*idem*	*idem*
	Martin d'Auvilliers (A. A.),	*idem*	*idem*	1.er *sept.* 1814

Digitized by Google

N.os des degrés d'avancement.	NOMS ET PRÉNOMS.	EMPLOIS dans la COMPAGNIE.	GRADES EFFECTIFS d'après lesquels les brevets ont été expédiés ou devront l'être, suivant l'ordonnance du 30 Décembre 1818. GRADES.	DATES.
	De Villemonne (G. H),	Garde 1re cl.	Lieuten.t	8 *oct.* 1814
	Albertin (M. I.),	*idem*	*idem*	15 *oct.* 1814
	De Babijon (J. M. A.),	*idem*	*idem*	19 *oct.* 1814
	Joyard (J. C.),	*idem*	*idem*	22 *oct.* 1814
	Ponchet (A. J. B.),	*idem*	*idem*	12 *nov.* 1814
	Delabroise (M. G. B. L.),	*idem*	*idem*	26 *nov.* 1814
	Rollin (J. A.),	*idem*	*idem*	*idem*
	La Cube (J. M.) ✱,	*idem*	*idem*	6 *déc.* 1814
	Stuhlmann (C. L.),	*idem*	*idem*	1.er *janv.* 1815
	Turgy (J. B. L. C.),	*idem*	*idem*	*idem*
	De Haller d'Hallet (C. A.) ✱,	*idem*	*idem*	25 *fév.* 1815
	Cousin de Latour Fondue (P. D.),	*idem*	*idem*	7 *mars* 1815
	Paillart d'Hardivilliers (P. A.),	*idem*	*idem*	15 *juin* 1818
	Hamel (Nicolas-Fr. Louis),	*idem*	*idem*	28 *janv.* 1819
3	Champault (A. J. M.),	*idem*	*idem*	14 *janv.* 1819
	De Bar (Améd.),	*idem*	*idem*	1.er *nov.* 1819
	Senilhes (J. F.),	*idem*	*idem*	*idem*
	Colon (Timol.),	*idem*	*idem*	17 *mars* 1819
	Milhau (P. L.),	*idem*	*idem*	15 *juill.* 1818
	Brisset (J. M.),	*idem*	*idem*	*idem*
	Delaballe (L. J. G.),	*idem*	*idem*	*idem*
	Debelleau (Ch.),	*idem*	*idem*	28 *nov.* 1819
	Gerbu (Ant. Séb.) ✱,	*idem*	*idem*	4 *sept.* 1816
	Légien (A. G. L.) ✱,	*idem*	*idem*	18 *fév.* 1819
	Alleaume (P. A. A.),	*idem*	*idem*	15 *mai* 1815
	Watelet (A. F.),	*idem*	*idem*	12 *mars* 1819
	Perrin (M. A.),	*idem*	*idem*	28 *nov.* 1819
	Delalonde (Ad.),	*idem*	*idem*	*idem*
	De Lubac (P. M. A.),	*idem*	*idem*	2 *déc.* 1819
	Richard (J. V.),	*idem*	*idem*	30 *janv.* 1820
	Godebout (H. N.),	*idem*	*idem*	28 *fév.* 1817
	Giniès (Fr.),	Garde 2e cl.	*idem*	6 *déc.* 1819
	Godefroy (J. P. J. A.),	*idem*	*idem*	8 *déc* 1819
2	Daignan (A. M. L.),	*idem*	*idem*	12 *déc.* 1819
	Briden (N. C. G.),	*idem*	*idem*	19 *déc.* 1819
	Boissonade (J. B.),	*idem*	*idem*	21 *déc.* 1819

Digitized by Google

N.os des degrés d'avancement.	NOMS ET PRÉNOMS.	EMPLOIS dans la COMPAGNIE.	GRADES EFFECTIFS d'après lesquels les brevets ont été expédiés ou devront l'être, suivant l'ordonnance du 30 Décembre 1818.	
			GRADES.	DATES.
	Tupigny (A. L. A.),	Garde 2.e cl.	Lieuten.t	21 *déc.* 1819
	Carpentier (M. J. V.),	*idem*	*idem*	11 *fév.* 1819
	Dupont (Alph. Ast.),	*idem*	*idem*	26 *déc.* 1819
	Cheynier (Fr.),	*idem*	*idem*	30 *déc.* 1819
	Courby (Cam.),	*idem*	*idem*	*idem*
	Carpentier (J. H.),	*idem*	*idem*	15 *juin* 1814
	Gualy (F. J. F.),	*idem*	*idem*	4 *janv.* 1820
	De Langlade du Chayla de Montgros (Th. Ant.),	*idem*	*idem*	15 *juill.* 1818
	Brullot (Ét. Th.),	*idem*	*idem*	10 *janv.* 1820
	Dessertaine (L. A.),	*idem*	*idem*	12 *janv.* 1820
	Domet (A. P.),	*idem*	*idem*	16 *janv.* 1820
	Nogaret (J. A. F.),	*idem*	*idem*	22 *janv.* 1820
	Lagier Vaugelas (É. A. H.),	*idem*	*idem*	30 *janv.* 1820
	Trayssac (P. L. P.),	*idem*	*idem*	19 *fév.* 1820
	Lyver de Brevannes (A. G.),	*idem*	*idem*	*idem*
	Lavaur (A. L. J.),	*idem*	*idem*	21 *fév.* 1820
	Warren (Thom.),	*idem*	*idem*	23 *fév.* 1820
2	Du Tranblier de Chauvigny (R. L. G. S.te R.),	*idem*	*idem*	4 *mars* 1820
	De Vesins (P. L. P.),	*idem*	*idem*	25 *mars* 1820
	Dalbizzy (Alex.),	*idem*	*idem*	12 *avril* 1820
	Brossard (Améd.),	*idem*	*idem*	*idem*
	La Servette (Ch. Vict.),	*idem*	*idem*	*idem*
	Carrieu (L. C.),	*idem*	*idem*	*idem*
	De Méhérenc Saint-Pierre (M. Alex.),	*idem*	*idem*	17 *avril* 1820
	Pictory (P. F. G.),	*idem*	*idem*	25 *avril* 1820
	Cothon (Fr.),	*idem*	*idem*	1.er *mai* 1820
	De Servière (G. J.),	*idem*	*idem*	8 *mai* 1820
	Graimprelle (J. A.),	*idem*	*idem*	18 *mai* 1820
	Bouteiller (A. P. A.),	*idem*	*idem*	31 *mai* 1820
	Segous Labrousse (A. V. A.),	*idem*	*idem*	29 *juin* 1820
	Carpentier (A. F.),	*idem*	*idem*	*idem*
	Fournier Darmes (O. J. B. M. A. J.),	*idem*	*idem*	19 *mars* 1819
	Drouin de Bouville (A. C.),	*idem*	*idem*	1.er *juill.* 1820

Digitized by Google

N.os des degrés d'avancement.	NOMS ET PRÉNOMS.	EMPLOIS dans la COMPAGNIE.	GRADES EFFECTIFS d'après lesquels les brevets ont été expédiés & devront l'être, suivant l'ordonnance du 30 Décembre 1823. GRADES.	DATES.
	Palustre (F. L.),	Garde 2.e cl.	Lieuten.t	1.er *juill.* 1820
	Auclert (G. A.) ✱,	*idem*	*idem*	21 *avril* 1817
	Thiébau (C. L. A. J.),	*idem*	*idem*	7 *sept.* 1820
	De Tournemine (A. G.),	*idem*	*idem*	20 *nov.* 1820
	Courtaillon de Montdoré (C. A. S.),	*idem*	*idem*	17 *déc.* 1820
	Sergent de Lavanne (J. B.),	*idem*	*idem*	29 *déc.* 1820
	Nivenheim (Ch. Ad.),	*idem*	*idem*	1.er *janv.* 1821
	Laisné (H. H.),	*idem*	*idem*	*idem*
	De Franqueville (Alm.),	*idem*	*idem*	*idem*
	Moreau (É. L.),	*idem*	*idem*	11 *janv.* 1821
	Coquard (A. F.),	*idem*	*idem*	*idem*
	De Girard (J. J. F.),	*idem*	*idem*	29 *janv.* 1821
	Lefebvre (L. F. A.),	*idem*	*idem*	1.er *fév.* 1821
	Bizouard (J. P. L.),	*idem*	*idem*	3 *fév.* 1821
	Orgerit (P. A.),	*idem*	*idem*	7 *fév.* 1821
	Meinadier (M. A. N.),	*idem*	*idem*	15 *juin* 1818
	Debray (F. E. A.),	*idem*	*idem*	1.er *avril* 1821
2	Mercy (Chr.),	*idem*	*idem*	22 *avril* 1821
	Baudard S.te-James (Félix),	*idem*	*idem*	26 *sept.* 1818
	Dosmond (C. J.),	*idem*	*idem*	6 *mai* 1819
	Duchesné de Denant (A.),	*idem*	*idem*	1.er *janv.* 1820
	De Lagué de Salis (B. J. L.),	*idem*	*idem*	4 *sept.* 1820
	Cumon (J. H. T.),	*idem*	*idem*	1.er *mai* 1821
	Trinquant de la Vernade (A. M. F.),	*idem*	*idem*	*idem*
	Aymon Montépin (G.J.B.T.),	*idem*	*idem*	*idem*
	De Rochefort (J.M.A.M.C.),	*idem*	*idem*	*idem*
	De Besson (S. W. G. E. L. V. de P.),	*idem*	*idem*	*idem*
	Babin de Lignac (P. J. M.)	*idem*	*idem*	28 *juin* 1821
	Masson d'Autume (J. F. C.),	*idem*	*idem*	10 *août* 1821
	Veytard (J. L. A.),	*idem*	*idem*	12 *janv.* 1822
	Clarke, M.is de Feltre (Edg.),	*idem*	*idem*	18 *mars* 1819
	De Cossart d'Espiès (J. B. E.),	*idem*	*idem*	1.er *août* 1822
	Valette (M. F.),	*idem*	*idem*	1.er *mai* 1821
	Favereau (J. J.),	*idem*	*idem*	*idem*

Digitized by Google

N.os des degrés d'avancement.	NOMS ET PRÉNOMS.	EMPLOIS dans la COMPAGNIE.	GRADES EFFECTIFS d'après lesquels les brevets ont été expédiés ou devront l'être, suivant l'ordonnance du 30 Décembre 1818. GRADES.	DATES.
	Choisy (J. L.),	Garde 2.e cl.	Lieuten.t	1.er *mai* 1821
	Desprez (M. S. É.),	*idem*	*idem*	20 *mai* 1821
	De Queyrats (J. P.),	*idem*	*idem*	1.er *juill.* 1821
2	Portalais (H. S.),	*idem*	*idem*	22 *août* 1821
	Missolz (C. F.),	*idem*	*idem*	7 *janv.* 1814
	Parent de Lannoy (L. F.),	*idem*	*idem*	13 *déc.* 1821
	Daupias (J. M. A.),	*idem*	*idem*	1.er *juill.* 1814
	Latour de Jean (A. P. H.),	Garde 3.e cl.	*idem*	1.er *nov.* 1821
	Duval (J. B. A.),	*idem*	*idem*	13 *déc.* 1821
	Lecler de Vauchelles (Fr. J.),	*idem*	*idem*	26 *déc.* 1821
	De Lasteyrie Dusaillant (C. F.),	*idem*	*idem*	26 *fév.* 1822
	Breton (P. A.),	*idem*	*idem*	*idem*
	Canongète de Canecaude (F. A.)	*idem*	*idem*	*idem*
	Borie (Léon. René),	*idem*	*idem*	*idem*
	Desrosiers (Ant. Ét. Éd.),	*idem*	*idem*	*idem*
	Magnier (M. V.),	*idem*	*idem*	*idem*
	Duvidal (J. A.),	*idem*	*idem*	*idem*
	De Pelet (J. B. G.),	*idem*	*idem*	*idem*
	Grouet-Pinel (J. B. M.),	*idem*	*idem*	15 *mai* 1822
	Ramel (J. F. R. H.),	*idem*	*idem*	*idem*
	Robert de Villecourt (J. M.),	*idem*	*idem*	*idem*
	Sonnier (H. A. M.),	*idem*	*idem*	30 *juin* 1822
1	Coinchon (J. P. P. A.),	*idem*	*idem*	*idem*
	Coquard (Vict.),	*idem*	*idem*	*idem*
	Gaudin (Adr. Gab.),	*idem*	*idem*	*idem*
	Le Duc Lillers (Ed. M. L. E.),	*idem*	*idem*	9 *nov.* 1822
	Landon (A. J. B. F.),	*idem*	*idem*	20 *déc.* 1822
	Biencourt (H. C. M.),	*idem*	*idem*	*idem*
	Morand (N. V. J.),	*idem*	*idem*	*idem*
	Meilleran (P. M. A.),	*idem*	*idem*	*idem*
	Floyd (E. G. G.),	*idem*	*idem*	*idem*
	Boutillier (L. M. J.),	*idem*	*idem*	*idem*
	Matharel Fiennes (A. M.),	*idem*	*idem*	*idem*
	Moricet (T. O.),	*idem*	S.lieuten.	13 *nov.* 1817
	Duchesne de Gillevoisin (A. A.	*idem*	*idem*	20 *nov.* 1816
	Pillé (Aug. Fréd.),	*idem*	*idem*	*idem*
	Hamel de la Berguerie (Eug.),	*idem*	*idem*	23 *avril* 1819

Digitized by Google

N.os des degrés d'avancement.	NOMS ET PRÉNOMS.	EMPLOIS dans la COMPAGNIE.	GRADES EFFECTIFS d'après lesquels les brevets ont été expédiés ou devront l'être, suivant l'ordonnance du 30 Décembre 1815. GRADES.	DATES.
	Perette (Louis),	Garde 3e cl.	S. lieuten.	6 *oct.* 1819
	Le Bas (Ch. A.),	*idem*	*idem*	*idem*
	Potu (Jean-D.),	*idem*	*idem*	*idem*
	Troccon (Vincent),	*idem*	*idem*	*idem*
	Humbert (Michel),	*idem*	*idem*	*idem*
	Romain (P. J.),	*idem*	*idem*	*idem*
	Franchy (P. A.),	*idem*	*idem*	*idem*
	Canot (Antoine),	*idem*	*idem*	*idem*
	Brunel (Jacques),	*idem*	*idem*	*idem*
	Monsegur (R.),	*idem*	*idem*	*idem*
	Dèche (Th.),	*idem*	*idem*	*idem*
	De Vauchaussade (S. F.),	*idem*	*idem*	*idem*
	Gauthier (J. B.),	*idem*	*idem*	*idem*
	Delachâtre (L. C. E.),	*idem*	*idem*	18 *déc.* 1819
1	Mitrécé (C. L. J.),	*idem*	*idem*	13 *janv.* 1820
	Perier (A. R.),	*idem*	*idem*	10 *fév.* 1820
	Laurent dit Mezières (C. É.),	*idem*	*idem*	13 *fév.* 1820
	Guillaudeu Duplessis (A. J.),	*idem*	*idem*	16 *fév.* 1820
	Boyé (J. B. A.)	*idem*	*idem*	16 *déc.* 1819
	Prevost (Bernard),	*idem*	*idem*	*idem*
	Baillet (Nicolas),	*idem*	*idem*	*idem*
	Judé (Jacques),	*idem*	*idem*	*idem*
	Kroll (Jean-Guillaume),	*idem*	*idem*	*idem*
	Milliot (Jean-Pierre),	*idem*	*idem*	*idem*
	Marquette (Cyph.),	*idem*	*idem*	*idem*
	Moulhiac (Jean-Antoine),	*idem*	*idem*	*idem*
	Pingeot (Joseph),	*idem*	*idem*	*idem*
	De Lannay (Nicolas-Hipp.),	*idem*	*idem*	*idem*
	Poyé (Jean-Charles),	*idem*	*idem*	*idem*
	Nicolas (Louis),	*idem*	*idem*	*idem*
	Desfourneaux (É. J.),	Surnumér.	*idem*	15 *juin* 1814
	Charette de Boisfoucault (L. H.),	*idem*	*idem*	10 *nov.* 1818
	Beziade d'Avaray (A. É. T.),	*idem*	*idem*	9 *fév.* 1820
	Hedelhoffer,	Chir. maj.		
	L'abbé Renault (A.)	Aumônier		

Digitized by Google

N.os des degrés d'avancement.	NOMS ET PRÉNOMS.	EMPLOIS dans la COMPAGNIE.	GRADES EFFECTIFS d'après lesquels les brevets ont été expédiés ou devront l'être, suivant l'ordonnance du 30 Décembre 1818. GRADES.	DATES.
	COMPAGNIE DE GRAMONT (2.e). Bandoulière *verte*.			
	Messieurs			
	Duc de Gramont (A. L M.) ✻,	Capitaine	Lieut.gén	
9	B.on de Reiset (M.A.) ✻GO✻	Lieut. com.	M.al de c.	8 *fév.* 1813
	M.is de Tilly-Blaru (François-Henri-Hilaire) ✻✻,	Lieutenant	*idem*	10 *août* 1814
	Leroi, C.te de Mondreville (G. M. L. C.) ✻C✻,	*idem*	Colonel	8 *août* 1813
8	Fournier, C.te de Pellan (J. L. M.) ✻O✻,	Lieut. maj.	M.al de c.	20 *janv.* 1815
	Ch.er Dombidau de Crouseilhes (P. V.) ✻,	Lieutenant	Colonel	1.er *juin* 1818
	M.is Duboutel (Charles) ✻O✻	*idem*	*idem*	10 *août* 1814
	C.te de Cherisey (C. L. P.) ✻O✻,	Sous-lieut.	Lieut.col.	1.er *juin* 1814
	Dubois Descours, M.is de la Maisonfort (Maximilien) ✻	*idem*	*idem*	*idem*
	De Grimouard de Beauvoir Duroure de Beaumont-Brison, M.is Duroure (Aug. François-Louis-Scipion),	*idem*	*idem*	1.er *juill.* 1814
7	Bigot d'Engente (Joseph-Alexandre) ✻ O✻,	*idem*	Colonel	1.er *janv.* 1812
	Laget de Bardelin (Auguste-Desiré) ✻,	*idem*	Lieut.col.	15 *juin* 1813
	C.te d'Andlaw (Hard. Gust.),	*idem*	*idem*	10 *mars* 1815
	C.te de Villaines (O. C. A.),	S. l. Adj.m.	Ch. d'esc.	1.er *nov.* 1819
			Lieut.col.	1.er *nov.* 1823
	Lepeletier, M.is de Saint-Fargeau (Daniel-Mich.) ✻✻,	Sous-lieut.	Lieut.col.	15 *juill.* 1818
	Desperiers de Lagelouse (J.) ✻	*idem*	*idem*	1.er *juill.* 1820
	De Berard de Montours (L. M.) ✻,	Porte-ét.	Ch. d'esc.	1.er *janv.* 1816
6	Ch.er de Giraud Ducros (Jean-François) ✻ O✻,	Adjudant	*idem*	1.er *sept.* 1816

Digitized by Google

N.os des degrés d'avancement.	NOMS ET PRÉNOMS.	EMPLOIS dans la COMPAGNIE.	GRADES EFFECTIFS d'après lesquels les brevets ont été expédiés ou devront l'être, suivant l'ordonnance du 30 Décembre 1818. GRADES.	DATES.
	Delavau (Armand-Charles-Émery) ✻✻,	M.d.l. 1.e cl.	Ch. d'esc.	11 *août* 1819
	Delbose d'Auzon (François-Prosper) ✻ O✻,	*idem*	*idem*	*idem*
6	Pejoux de Mardogne (François-Antoine) ✻,	*idem*	*idem*	*idem*
	Surrel de Montbel (Régis-Antoine-Charles-Louis) ✻,	*idem*	*idem*	*idem*
	Dubois (Nicolas-Laurent) ✻,	M.d.l. chef	*idem*	*idem*
	De Faye (Den. Charles) ✻✻,	*idem*	*idem*	1.er *janv.* 1820
	De Basire (Laurent) ✻,	M.d.l. 2.e cl.	Capitaine	1.er *janv.* 1801
	Despérais de Neuilly (Jean-François) ✻,	*idem*	*idem*	1.er *nov.* 1815
	Raguet de Brancion de Liman (P. C.) ✻,	Brig. four.	Ch. d'esc.	11 *sept.* 1803
	De Glenet (Joseph),	*idem*	Capitaine	19 *sept.* 1813
5	De Chamisso (L. G. V.) ✻✻	*idem*	*idem*	15 *juin* 1818
	Ch.er de Fradel (Gilb. Em.) ✻,	M.d.l. 2.e cl.	Ch. d'esc.	19 *mars* 1817
	Joubert de Lasalette (Aubin-Louis-Joseph) ✻,	Brig. d'hab	Capitaine	1.er *nov.* 1815
	Dumaignaux de la Salle (Joseph-Martin) ✻,	Brig. four.	*idem*	15 *juin* 1818
	Dangell (François-Xavier) ✻,	M.d.l. 2.e cl.	*idem*	*idem*
	Ranchin, Ch.er de Massia (Jean-Gustave),	Brigadier	*idem*	1.er *nov.* 1819
	De Champville (And. Jean) ✻,	*idem*	*idem*	15 *juin* 1818
	Lacoste de Latourette (Jean-Bapt. Casim. God.) ✻✻,	*idem*	*idem*	*idem*
	Raillardy de Prautois (Louis-Charles-François) ✻,	*idem*	*idem*	*idem*
4	Dacla (Louis-Émilien) ✻,	*idem*	*idem*	*idem*
	De Senovert (Jos. Maur.) ✻,	*idem*	*idem*	*idem*
	Ch.er Dugarreau (Joseph) ✻,	*idem*	*idem*	*idem*
	D'Abzac de Ladouze (N.J.H.),	*idem*	*idem*	1.er *sept.* 1818
	Le Clerc de Rayneval (C.J.N.),	*idem*	*idem*	23 *oct.* 1818
	Lebrunet de Palhiers, B.on de Privezac (A. J. F.) ✻,	*idem*	*idem*	15 *juin* 1818

Digitized by Google

N.os des degrés d'avancement.	NOMS ET PRÉNOMS.	EMPLOIS dans la COMPAGNIE.	GRADES EFFECTIFS d'après lesquels les brevets ont été expédiés ou devront l'être, suivant l'ordonnance du 30 Décembre 1818. GRADES.	DATES.
	De Vallier (P. G.),	Brigadier	Capitaine	11 *août* 1819
	Mathieu de Fossey (L.J.T.) ✱,	*idem*	*idem*	*idem*
	Chedeville (Louis-Jacques),	Brig. trés.	Lieuten.t	1.er *nov.* 1819
			Capitaine	1.er *nov.* 1823
4	De Béraud d'Arimont (E. H.) ✱,	Brigadier	Capitaine	11 *août* 1819
	De Pochet de Bessières (A. J. M.) ✱,	*idem*	*idem*	*idem*
	Rech de Laval (H.),	*idem*	*idem*	*idem*
	De Saffray (N.),	*idem*	*idem*	1.er *sept.* 1819
	Delaistre (G. A.) ✱,	Garde 1re cl.	Lieuten.t	15 *juin* 1814
	Duchampt de Cogny (N.P.) ✱,	*idem*	*idem*	*idem*
	D'Aulueyre de Praneuf (A. A.) ✱,	*idem*	*idem*	*idem*
	Cabrié (Mart.) ✱,	*idem*	*idem*	*idem*
	Lasserre (Jos.) ✱,	*idem*	*idem*	*idem*
	Gury (Ulysse) ✱,	*idem*	*idem*	*idem*
	Dauthuille (C. G. É.) ✱,	*idem*	*idem*	*idem*
	Devaulx (Gasp.),	*idem*	*idem*	*idem*
	Georgin (J. P.),	*idem*	*idem*	*idem*
	Mayaud (Louis),	*idem*	*idem*	*idem*
	Darnault (F. A.),	*idem*	*idem*	*idem*
3	De Maubeuge (A. J. M.),	*idem*	*idem*	*idem*
	Gimbert du Villard (J. A.),	*idem*	*idem*	*idem*
	Chevalerin (B. J.) ✱,	*idem*	*idem*	*idem*
	Gueroult (L. R. C.) ✱,	*idem*	*idem*	*idem*
	Bernard de Lavernette (J.A.J.)	*idem*	*idem*	*idem*
	Hebert (C. J.),	*idem*	*idem*	*idem*
	Dignon (A. M.),	*idem*	*idem*	*idem*
	Fontreau de Jalais (Pierre),	*idem*	*idem*	*idem*
	Muller (Fr.) ✱,	*idem*	*idem*	*idem*
	De Guéroust de la Gohière (A. M. L.),	*idem*	*idem*	*idem*
	Rogier (A. L.),	*idem*	*idem*	*idem*
	De Valen (J. B.),	*idem*	*idem*	*idem*
	Courtaurel de Rouzat (J. B.),	*idem*	*idem*	*idem*
	De Grimoult (J. F. C.),	*idem*	*idem*	*idem*

Digitized by Google

N.os des degrés d'avancement.	NOMS ET PRÉNOMS.	EMPLOIS dans la COMPAGNIE.	GRADES EFFECTIFS d'après lesquels les brevets ont été expédiés ou devront l'être, suivant l'ordonnance du 30 Décembre 1818. GRADES.	DATES.
	Rochot (C. L.),	Garde 1.er cl.	Lieuten.t	15 *juin* 1814
	Ganteaume de la Rouvière (Étienne),	*idem*	*idem*	*idem*
	De Lassuderie (J. L. M.),	*idem*	*idem*	*idem*
	Gibert (C. T. T.),	*idem*	*idem*	*idem*
	De Sevelinges (J. F.),	*idem*	*idem*	*idem*
	De Canolle (Eug.),	*idem*	*idem*	*idem*
	Dutillet de Boisbedeuil (B.),	*idem*	*idem*	*idem*
	Bonnay de Nonancourt (C.L.),	*idem*	*idem*	*idem*
	Petitjean de Lagarde (Ét.),	*idem*	*idem*	*idem*
	De Savignac Desroches (A. E. F.),	*idem*	*idem*	*idem*
	Odde Duvillars (J. E.),	*idem*	*idem*	*idem*
	Olive (Will.),	*idem*	*idem*	*idem*
	Pottier (G. Ét.),	*idem*	*idem*	*idem*
	De Bèze (François-Gaspard),	*idem*	*idem*	*idem*
	De France (A. J. É.),	*idem*	*idem*	*idem*
3	Vaillant de Meixmoron (J. B. C.),	*idem*	*idem*	*idem*
	Bourget (A. N. F.),	*idem*	*idem*	*idem*
	Clicquot de Beyne (A. L. P.),	*idem*	*idem*	*idem*
	Montrond (P. A. F.),	*idem*	*idem*	*idem*
	De Sancy (F. J. L.),	*idem*	*idem*	*idem*
	Richard de Beaumefort (L. J. V.),	*idem*	*idem*	*idem*
	Dumont de Seigneville (P. J.),	*idem*	*idem*	*idem*
	Margnier d'Aubonne (M. F. L. N.),	*idem*	*idem*	*idem*
	De Bourgoing (A. P.),	*idem*	*idem*	*idem*
	Veytard (Eugène),	*idem*	*idem*	*idem*
	Leriget de Grandbois (P. Fr.),	*idem*	*idem*	*idem*
	De Giraud (J. P. L.),	*idem*	*idem*	*idem*
	Descorbiac (M. P.),	*idem*	*idem*	*idem*
	De Ravel (Henri),	*idem*	*idem*	*idem*
	Valle de Sommevesle (A. Fr.),	*idem*	*idem*	9 *juill.* 1814
	Roubin de Longuiers (L. T.),	*idem*	*idem*	16 *juill.* 1814
	Roubin de Longuiers (L. A. É.),	*idem*	*idem*	*idem*

Digitized by Google

N.os des degrés d'avancement.	NOMS ET PRÉNOMS.	EMPLOIS dans la COMPAGNIE	GRADES EFFECTIFS d'après lesquels les brevets ont été expédiés ou devront l'être, suivant l'ordonnance du 30 Décembre 1818. GRADES.	DATES.
	Biétrix de Sault (A. L. J.),	Garde 1.re cl.	Lieuten.t	17 *juill.* 1814
	Lancyrie (C. A.),	*idem*	*idem*	1.er *sept.* 1814
	Savatte de la Rochehudon (J. I.),	*idem*	*idem*	10 *sept.* 1814
	De Rivierre (J. P. H.),	*idem*	*idem*	1.er *oct.* 1814
	De Leaumont (J. J. H.),	*idem*	*idem*	*idem*
	Ducros (J. P.),	*idem*	*idem*	*idem*
	Le Bouteiller des Haris (Fr.),	*idem*	*idem*	*idem*
	De Massey (Hip.),	*idem*	*idem*	10 *oct.* 1814
	Dufou (F. J. A. T.),	*idem*	*idem*	18 *oct.* 1814
	Richard de Beaumefort (F. T.)	*idem*	*idem*	19 *oct.* 1814
	Lepetit (Affr.),	*idem*	*idem*	21 *oct.* 1814
3	Le Petit (J. A.),	*idem*	*idem*	26 *oct.* 1814
	Guiard de Latour (H. F.),	*idem*	*idem*	22 *nov.* 1814
	De Savignac des Roches (A. J. F.),	*idem*	*idem*	1.er *janv.* 1815
	De Giraud-Ducros (Fr. Cl.),	*idem*	*idem*	*idem*
	Cardon (A. C. E.),	*idem*	*idem*	8 *mars* 1815
	Pissiez (A. D. J.),	*idem*	Capitaine	1.er *janv.* 1816
	Levavasseur (J. C.),	*idem*	Lieuten.t	1.er *nov.* 1819
	Buhot (J. J. R.),	*idem*	*idem*	15 *juin* 1814
	Vallee (Alph.),	*idem*	*idem*	17 *mars* 1815
	Dupin de la Gérinière (P. E. M.),	*idem*	*idem*	18 *mars* 1815
	Durousseaud (E. B.),	*idem*	*idem*	15 *déc.* 1818
	Pasquier de Lumeau (J.B.C.),	Garde 2.e cl.	*idem*	1.er *nov.* 1815
	Catalas (P. J. B.) ✻,	*idem*	*idem*	16 *juill.* 1818
	Durand de Warelles (L. C. C.) ✻,	*idem*	*idem*	15 *sept.* 1818
	Bonfils de Garrigues (Marc),	*idem*	*idem*	30 *sept.* 1818
2	Bonfils de Lascaminade (J.),	*idem*	*idem*	*idem*
	Vaillant de Maixmoron (J. P. P.),	*idem*	*idem*	31 *oct.* 1818
	Candon de Sorry (T. C. F.),	*idem*	*idem*	15 *mars* 1819
	Rolland de Malleloy (F. P. L.),	*idem*	*idem*	16 *mars* 1819
	Allotte (Aristide),	*idem*	*idem*	1.er *nov.* 1819
	Arnaud (Annet),	*idem*	*idem*	*idem*

Digitized by Google

N.os des degrés d'avancement.	NOMS ET PRÉNOMS.	EMPLOIS dans la COMPAGNIE.	GRADES EFFECTIFS d'après lesquels les brevets ont été expédiés ou devront l'être, suivant l'ordonnance du 30 Décembre 1818. GRADES.	DATES.
	De Valen (J. B. F.),	Garde 2.e cl.	Lieuten.t	1.er *nov.* 1819
	Malmazet de S. Andéol (P.H.),	*idem*	*idem*	*idem*
	Reyau (Jean),	*idem*	*idem*	*idem*
	Bequet (D. L.),	*idem*	*idem*	*idem*
	De Sénovert (L. R. A.),	*idem*	*idem*	*idem*
	De Brocq (J. B. M.),	*idem*	*idem*	15 *juill.* 1818
	Deville (P. M.),	*idem*	*idem*	5 *nov.* 1819
	Bouchet de Chaumont (É. J.),	*idem*	*idem*	22 *nov.* 1819
	Colas de Malmusse (Tim.),	*idem*	*idem*	24 *nov.* 1819
	D'Abzac de Ladouze (J. R. E.),	*idem*	*idem*	*idem*
	De Boulonneix (A. A.),	*idem*	*idem*	7 *août* 1818
	Brucosté Descouture (G. A.),	*idem*	*idem*	16 *déc.* 1819
	Breban (P. M. H. F.),	*idem*	*idem*	*idem*
	Hébert (Sincère),	*idem*	*idem*	*idem*
	Levaillant de Charny (C.H.D.)	*idem*	*idem*	*idem*
	Chastagner Delagrange (J. N. A. A.) ✻,	*idem*	*idem*	30 *déc.* 1819
	Labrousse Lascaux (Pierre),	*idem*	*idem*	*idem*
2	Crosnier (L. A.),	*idem*	*idem*	*idem*
	Bourcet (B. J.),	*idem*	*idem*	*idem*
	Le Vaillant de Castellier (F. H. G.),	*idem*	*idem*	*idem*
	Bernard (M. H.),	*idem*	*idem*	*idem*
	Mangin de Beauvais (J.A.D.),	*idem*	*idem*	17 *mars* 1819
	De Lamare (T. C.),	*idem*	*idem*	16 *janv.* 1820
	Coulon Desrochers (Jul.),	*idem*	*idem*	*idem*
	De Gaalon Brémorin (F. H.),	*idem*	*idem*	*idem*
	Chastaing (Ant.),	*idem*	*idem*	*idem*
	Charbonnier Clermorin (C.A.)	*idem*	*idem*	*idem*
	Dedier (M. P. A.),	*idem*	*idem*	*idem*
	Lesne (Fr.),	*idem*	*idem*	*idem*
	Champeville de Boisjolly (C. J. F.),	*idem*	*idem*	31 *janv.* 1820
	Mathieu de Fossey (And. Ed.),	*idem*	*idem*	3 *fév.* 1820
	Dumaine (C. G.),	*idem*	*idem*	*idem*
	Mathieu de Verdun (Vict. F.),	*idem*	*idem*	13 *fév.* 1820
	Mangin-Lépine (F. E. M.),	*idem*	*idem*	*idem*

Digitized by Google

N.os des degrés d'avancement.	NOMS ET PRÉNOMS.	EMPLOIS dans la COMPAGNIE.	GRADES EFFECTIFS d'après lesquels les brevets ont été expédiés ou devront l'être, suivant l'ordonnance du 30 Décembre 1818. GRADES.	DATES.
	Leblond de Sante (L. F.),	Garde 2.e cl.	Lieuten.t	13 *fév.* 1820
	Pastre de Bousquet (L. R.),	*idem*	*idem*	1.er *mars* 1820
	Monegier Sorbier (B.),	*idem*	*idem*	4 *mars* 1820
	De Marsol (A. G. E.),	*idem*	*idem*	16 *mars* 1820
	Baillet (R. J. G.),	*idem*	*idem*	23 *mars* 1820
	Gripon (H. E.),	*idem*	*idem*	*idem*
	Salivet de Fouchecour (G. A. F. C.),	*idem*	*idem*	30 *mars* 1820
	De Bonnechose (E. H. C.),	*idem*	*idem*	1.er *avril* 1820
	Gautier de Vaumasson (Alex.),	*idem*	*idem*	8 *mai* 1820
	Bonnay de Nonancourt (L. M.),	*idem*	*idem*	*idem*
	De Lespé (C. H. J.),	*idem*	*idem*	13 *mai* 1820
	Girvès (J. A.) ✻,	*idem*	*idem*	1.er *juill.* 1814
	Massot de Lafont (M. J. H.),	*idem*	*idem*	15 *août* 1814
	Hochet (H. P.),	*idem*	*idem*	22 *juin* 1820
	De Liron d'Airole (X. L. P.),	*idem*	*idem*	1.er *juill.* 1820
	Hebray (A. E. L.),	*idem*	*idem*	*idem*
	Huot de Suzanne (L. F. I.),	*idem*	*idem*	*idem*
2	Lafontaine de Fontenay (L.),	*idem*	*idem*	*idem*
	Delavau (A. H. F.),	*idem*	*idem*	*idem*
	Piet de Beaurepaire (P. V. A.),	*idem*	*idem*	*idem*
	Delpech de Montech (J. J. A. M.),	*idem*	*idem*	*idem*
	De Marliave (M. J. P.),	*idem*	*idem*	*idem*
	Margnier d'Aubonne (B. D. E.),	*idem*	*idem*	*idem*
	Basset (A. A.),	*idem*	*idem*	6 *juill.* 1820
	De Beffroy (L. A.),	*idem*	*idem*	3 *août* 1820
	Bourcet (G. E. B.),	*idem*	*idem*	3 *oct.* 1820
	Marais (L. F. A.),	*idem*	*idem*	30 *sept.* 1814
	De Finance (N. T.),	*idem*	*idem*	15 *juill.* 1818
	De Massey (Nic.),	*idem*	*idem*	28 *déc.* 1820
	Talanssier (J. A.),	*idem*	*idem*	*idem*
	Salmon de Clairval (C. A. M.),	*idem*	*idem*	31 *déc.* 1820
	Beyries (L. M.),	*idem*	*idem*	25 *mars* 1821
	Salle (Ch.),	*idem*	*idem*	1.er *avril* 1821
	Salmon de Clairval (E. C. M.),	*idem*	*idem*	31 *déc.* 1820

Digitized by Google

N.os des degrés d'avancement.	NOMS ET PRÉNOMS.	EMPLOIS dans la COMPAGNIE.	GRADES EFFECTIFS d'après lesquels les brevets ont été expédiés ou devront l'être, suivant l'ordonnance du 30 Décembre 1818.	
			GRADES.	DATES.
	De Gourcy (Ch.),	Garde 2.e cl.	Lieuten.t	1.er *janv.* 1821
2	Raguet de Brancion (C. L. A. J.),	*idem*	*idem*	26 *oct.* 1821
	De Purgoldt (Ch.),	Garde 3.e cl.	*idem*	29 *nov.* 1820
	Dufour (A. L.),	*idem*	*idem*	1.er *janv.* 1821
	Destret (J. P. H.),	*idem*	*idem*	*idem*
	De Touzalin (A. C. E.),	*idem*	*idem*	*idem*
	Blain de S. Aubin (Fél.),	*idem*	*idem*	15 *janv.* 1821
	Petitjean de Lagarde (L. E. M.),	*idem*	*idem*	1.er *fév.* 1821
	Deudon (C. A. T. F. J.),	*idem*	*idem*	26 *mars* 1821
	O'meara (John-Luc),	*idem*	*idem*	20 *avril* 1821
	Louic (L. F. E.),	*idem*	*idem*	*idem*
	Gimbert Chabannes (Fr. J.),	*idem*	*idem*	*idem*
	Millin de Grandmaison (A. A. P.),	*idem*	*idem*	*idem*
	Vieilh de Lormeau (L. T.),	*idem*	*idem*	*idem*
	Doremieulx (J. F.),	*idem*	*idem*	*idem*
	Dujai (F. L. A.),	*idem*	*idem*	*idem*
	Delaur (P. J. L.),	*idem*	*idem*	*idem*
1	Paulinier (M P. F. X.),	*idem*	*idem*	*idem*
	Destret (Édouard),	*idem*	*idem*	*idem*
	Dumont de Lavalette (M. A. P.),	*idem*	*idem*	25 *avril* 1821
	Durège (J. P. A.),	*idem*	*idem*	1.er *août* 1821
	De Geslin-Bourgogne (C. F. P. M.),	*idem*	*idem*	26 *oct.* 1821
	Oursel Desmarettes (Jul.),	*idem*	*idem*	*idem*
	Gaillard de Laroche (Fab.),	*idem*	*idem*	*idem*
	De Vallerot (L. C. C.),	*idem*	*idem*	*idem*
	Grimouard (Jacq. Eug.),	*idem*	*idem*	*idem*
	Carpentin (V. A. T.),	*idem*	*idem*	*idem*
	De Barral de Montauvrard (Paulin),	*idem*	*idem*	1.er *nov.* 1821
	Combault d'Auteuil (A. A.),	*idem*	*idem*	21 *déc.* 1821
	De Courvol (F. P. E.),	*idem*	*idem*	*idem*
	Rigault Beauvais (F. V. A.),	*idem*	*idem*	*idem*
	Puy Labattie (J. L. O.),	*idem*	*idem*	*idem*

Digitized by Google

N.os des degrés d'avancement.	NOMS ET PRÉNOMS.	EMPLOIS dans la COMPAGNIE.	GRADES EFFECTIFS d'après lesquels les brevets ont été expédiés ou devront l'être, suivant l'ordonnance du 30 Décembre 1818. GRADES.	DATES.
	De Pomayrol Gramont (Ch. Jacq.),	Garde 3.e cl.	Lieuten.t	21 *déc.* 1821
	Regnault de Raulecour (C. L. J. J. B.),	*idem*	*idem*	*idem*
	Dartis (Aub. Fr.),	*idem*	*idem*	*idem*
	De Jackson (Hon. Ch.),	*idem*	*idem*	*idem*
	Girard (J. R.),	*idem*	*idem*	1.er *janv.* 1822
	Heulhard de Montigny (A. M. C.),	*idem*	*idem*	1.er *fév.* 1822
	Fontreaux de Jalais (P.),	*idem*	*idem*	1.er *mars* 1822
	Dejean de Montval (J. L. E.),	*idem*	*idem*	3 *mars* 1822
	Defeu (E. L. F.),	*idem*	*idem*	10 *mars* 1822
	Cadot de Villemonble (A. J. C. A.),	*idem*	*idem*	16 *mai* 1822
	Maillard (Jean),	*idem*	*idem*	*idem*
	Gemmier Desperichons (G. I.),	*idem*	*idem*	*idem*
	Cambiaire (J. J. A. A.),	*idem*	*idem*	*idem*
1	Sarrauste (J. F.),	*idem*	*idem*	*idem*
	Coupery (Aug.),	*idem*	*idem*	*idem*
	Valette de Viallard (F. B. F. A. A.),	*idem*	*idem*	6 *août* 1822
	Dulau D'Allemans (P. M. F. A. A.),	*idem*	*idem*	24 *août* 1822
	Le Pelletier de Rosambo (L.),	*idem*	*idem*	6 *déc.* 1822
	De Savignac Desroches (H. J. J.),	*idem*	*idem*	*idem*
	Reverony (F. A.),	*idem*	*idem*	*idem*
	De Treveclec (G. A.),	*idem*	*idem*	8 *juill.* 1815
	Leyraud (A. L. F.),	*idem*	*idem*	16 *déc.* 1822
	Pinot (L. G.),	*idem*	*idem*	*idem*
	Buyrette (Alex.),	*idem*	*idem*	1.er *janv.* 1823
	Feydeau de Brou (P. C. J.),	*idem*	*idem*	*idem*
	Vallerot (L. J. M.),	*idem*	*idem*	*idem*
	Barrois de Sarigny (F. E.),	*idem*	*idem*	*idem*
	Vergès (B. M. A.),	*idem*	*idem*	6 *janv.* 1823
	Canevaro (H. J. F.),	*idem*	*idem*	7 *janv.* 1823

Digitized by Google

N.os des degrés d'avancement.	NOMS ET PRÉNOMS.	EMPLOIS dans la COMPAGNIE.	GRADES EFFECTIFS d'après lesquels les brevets ont été expédiés ou devront l'être, d'après l'ordonnance du 30 Décembre 1818. GRADES.	DATES.
	B.on de Neufchaises (M. C.),	Surnumér.	Capitaine	30 *nov.* 1791
	De Forceville (A. F.),	*idem*	Lieuten.t	15 *juin* 1814
	De Maréchal (Mar.),	*idem*	S.-lieut.	*idem*
	Dugarreau (P.),	*idem*	Capitaine	27 *déc.* 1799
	De Vanssay (Fr.),	*idem*	S.-lieut.	16 *avril* 1818
	Sheldon (A. J. A.),	*idem*	*idem*	20 *juill.* 1818
	Charette de Boisfoucaud (G. L.),	*idem*	*idem*	1.er *sept.* 1818
	Daure Cartier (A. H. P. L.),	*idem*	*idem*	*idem*
	Clerel de Tocqueville (L. E.),	*idem*	*idem*	1.er *sept.* 1818
	Darnaud (J. M. A.),	*idem*	*idem*	*idem*
	Gallye d'Hibouville (C. J. H.),	*idem*	*idem*	18 *mai* 1819
	Coubré (Math.),	*idem*	*idem*	13 *oct.* 1817
	De Boisgelin (E. R. M.),	*idem*	*idem*	17 *oct.* 1819
	Louvel (Ch. Geoff.),	*idem*	*idem*	2 *nov.* 1819
	Devathaire (P. V. J. L.),	*idem*	*idem*	*idem*
	Dedelay de Blancmesnil (A. L.),	*idem*	*idem*	*idem*
	De Vallerot (S. A. B. P.),	*idem*	*idem*	25 *fév.* 1820
	Dupont (A. L. J.) O✱,	Chir. maj.		
	L'Abbé Viel (N. J.)	Aumônier		

COMPAGNIE DE NOAILLES (3.e).

Bandoulière *bleue*.

Messieurs

9	De Noailles, Duc de Mouchy (Charles) ✱,	Capitaine	Lieut.-gén	
	C.te Lalaing, (Ch. Eug.) ✱ GO✱,	Lieut. com.	M.al de c.	5 *déc.* 1812
8	De Beaumont, V.te d'Autichamp (M. J. J. J. L.) ✱ O✱,	Lieutenant	*idem*	24 *juill* 1814
	C.te de Brunet (L. C. H.) ✱ O✱,	*idem*	Colonel	18 *sept.* 1814
	Dupouget, C.te de Nadaillac (C. J. F. F. M.) ✱,	*idem*	*idem*	14 *fév.* 1815

Digitized by Google

N.os des degrés d'avancement.	NOMS ET PRÉNOMS.	EMPLOIS dans la COMPAGNIE.	GRADES EFFECTIFS d'après lesquels les brevets ont été expédiés ou devront l'être, suivant l'ordonnance du 30 Décembre 1818. GRADES.	DATES.
	C.te de Poix de Marécreux (L. J. C.) ✱,	Lieutenant	Colonel	1.er *nov.* 1819
8	M.is de Bonneval (A. A. H.) ✱ C✱,	Lieut. maj.	*idem*	1.er *juin* 1818
	Ch.er de Berthier (Alexandre-Joseph) O✱,	Sous-lieut.	Lieut.col.	*idem*
	C.te de Champagne Bouzey (C. G.) ✱,	*idem*	*idem*	1.er *juin* 1814
	C.te de Sesmaisons (Gabr. Cl. Rogatien) ✱ ✱,	*idem*	Lieut.col.	9 *juill.* 1814
	De Lescour, C.te Patron d'Aux (Henri-Léon),	*idem*	*idem*	1.er *nov.* 1814
7	Ch.er de Saint-Hillier (Pierre-François-Joseph) ✱,	*idem*	*idem*	1.er *nov.* 1815
	V.te d'Agoult (Alph. Ch.),	*idem*	*idem*	22 *juill.* 1818
	De Cassand, B.on de Mauzac (Fr. Gabr. Aug.) ✱,	*idem*	*idem*	24 *août* 1818
	Ch.er Delabrousse (L. M.) ✱ O✱,	S.-l.Adj. m.	*idem*	1.er *nov.* 1823
	Ch.er de Blesbourg (Jean-Marie) ✱✱,	Sous-lieut.	*idem*	22 *juill.* 1821
	Ch.er Poulard de Fonfilhonne (Fr.) ✱,	M.d.l. chef	*idem*	1.er *juill.* 1800
	Baulard (Joseph) ✱,	M.d.l. 1.e cl.	Ch. d'esc.	11 *août* 1819
	De Chevanne (L. Christ.) ✱,	*idem*	*idem*	*idem*
6	D'Wissel (F. C. H. H.) ✱,	*idem*	*idem*	*idem*
	Ch.er D'Estrez (F.C.) ✱ O✱,	Adjudant	*idem*	1.er *nov.* 1819
	B.on Danger (E. F.) ✱ O✱,	Porte-ét.	*idem*	18 *sept.* 1818
	De Girard (Claude-Marie) ✱,	M.d.l. 1.e cl.	*idem*	11 *août* 1819
	D'Astier (Alex. Ant.) ✱,	*idem*	*idem*	*idem*
	De Lapelin (Fr.) ✱,	M.d.l. 2.e cl.	Capitaine	15 *juill.* 1795
	De Bonnegens de Chabrignac (Jos. Benj.) ✱,	*idem*	*idem*	29 *nov.* 1796
5	Perant (Antoine-Pierre) ✱,	*idem* trés.	*idem*	15 *déc.* 1819
	De Ligondès (Julien) ✱,	M.d.l. 2.e cl.	*idem*	1.er *nov.* 1815
	Caqueray de Gaillonnet (Ch. Geoff.) ✱,	*idem*	*idem*	1.er *mai* 1799

Digitized by Google

N.os des degrés d'avancement.	NOMS ET PRÉNOMS.	EMPLOIS dans la COMPAGNIE.	GRADES EFFECTIFS d'après lesquels les brevets ont été expédiés ou devront l'être, suivant l'ordonnance du 30 Décembre 1818. GRADES	DATES.
	Brou (Pierre-Symph.) ✻✻,	Brig. four.	Capitaine	15 *juin* 1818
	De Lalaurencie de Charras (J. B. A. F. M.),	*idem*	*idem*	1.er *juill.* 1818
5	Lemoine (J. J. M.) ✻✻,	*idem*	*idem*	1.er *oct.* 1818
	Bizot (Jean-Baptiste) ✻,	*idem*	*idem*	15 *août* 1818
	Charpin (Claude-Benoît) ✻,	Brigadier	*idem*	1.er *juill.* 1818
	Cailhe (Bénoit-Étienne) ✻✻,	*idem*	*idem*	3 *janv.* 1818
	De la Poix de Freminville (Antoine-Louis) ✻✻,	*idem*	*idem*	1.er *mars* 1816
	Lemoine de Boisgauthier (N. V.) ✻,	*idem*	*idem*	15 *juin* 1818
	Gaillard de Lamoizière (Aug. Louis) ✻,	Brig. d'hab	*idem*	1.er *janv.* 1817
	Dufourmantelle (A. A.) ✻,	Brigadier	*idem*	15 *juin* 1818
4	De Brunet (Ch. Fr.) ✻,	*idem*	*idem*	*idem*
	Doriac Jaubert (Joseph),	*idem*	*idem*	*idem*
	Benoist (Pierre-Célestin),	*idem*	*idem*	*idem*
	L'Homme (M. L. A.),	*idem*	*idem*	5 *mars* 1822
	Le Blois (Pierre-Joseph) ✻,	*idem*	*idem*	4 *oct.* 1818
	Loiseau (J. C.),	*idem*	*idem*	5 *déc.* 1818
	Barton Duclos,	*idem*	*idem*	
	Daunassans (A. M. J.) ✻,	*idem*	*idem*	11 *août* 1819
	Huvelin (E. X.) ✻,	*idem*	*idem*	*idem*
	Leblois (Roch) ✻,	*idem*	*idem*	3 *nov.* 1819
	Dechamps (Ét. Luge),	*idem*	*idem*	*idem*
	De Cotolendy de Beauregard (C. J. A.) ✻,	Garde 1.re cl.	Lieuten.t	15 *juin* 1814
	Bonnel (F. J.) ✻,	*idem*	*idem*	*idem*
	Barolet (B. I. É.) ✻,	*idem*	*idem*	*idem*
	Poirier de Clisson (Henri),	*idem*	*idem*	*idem*
3	Le Conte (Sigism.),	*idem*	*idem*	*idem*
	Négre de Boisboutron (A. M. G.),	*idem*	*idem*	*idem*
	Bonnet de la Chapoulie (J.B.),	*idem*	*idem*	*idem*
	Rudelle (Fr.),	*idem*	*idem*	*idem*
	Taveau (J. B. L. M.),	*idem*	*idem*	*idem*
	Debrons (P. J. L.),	*idem*	*idem*	*idem*

Digitized by Google

N.os des degrés d'avancement.	NOMS ET PRÉNOMS.	EMPLOIS dans la COMPAGNIE.	GRADES EFFECTIFS d'après lesquels les brevets ont été expédiés ou devront l'être, suivant l'ordonnance du 30 Décembre 1818. GRADES.	DATES.
	Barthelemy (J. B.),	Garde 1re cl.	Lieuten.t	15 *juin* 1814
	Caillet (J. A.),	*idem*	*idem*	*idem*
	Mirleau de Neuville d'Isle (A. A.),	*idem*	*idem*	*idem*
	Mottet (É. P. L.),	*idem*	*idem*	*idem*
	Meunier (A. P. H.),	*idem*	*idem*	*idem*
	Levaillant (A. C. J.)	*idem*	*idem*	*idem*
	Caqueray de Lorme (L. E. J.),	*idem*	*idem*	*idem*
	Le Vaillant (F. F.),	*idem*	*idem*	*idem*
	Guy de la Villette (C. L.),	*idem*	*idem*	*idem*
	Dechamp (F. F. J.),	*idem*	*idem*	*idem*
	Argellier (Robert) ✻,	*idem*	*idem*	1.er *juill.* 1814
	Jeannot Crochard (A. Ch.),	*idem*	*idem*	*idem*
	Revon (Jean),	*idem*	*idem*	*idem*
	Surrel de Montbel (J. G. F.),	*idem*	*idem*	*idem*
	Faulte Dubuisson (J. M.),	*idem*	*idem*	*idem*
	Caqueray Desham-aux (J. A.),	*idem*	*idem*	*idem*
	Poulain de Saint-Foix (C. A.),	*idem*	*idem*	*idem*
3	Dubois de Beauregard (P. M. H.),	*idem*	*idem*	*idem*
	De Florans-Mollière (F. M.),	*idem*	*idem*	*idem*
	Demonts de Savasse (A. P. C.),	*idem*	*idem*	*idem*
	Duval (Désiré),	*idem*	*idem*	*idem*
	Fombert (P. A. H.),	*idem*	*idem*	*idem*
	Bouvenot (G. P. D.),	*idem*	*idem*	*idem*
	Renard (Ét. Henr.),	*idem*	*idem*	*idem*
	Thevenot (Ét. Horm.),	*idem*	*idem*	*idem*
	Lefort (Alex.),	*idem*	*idem*	*idem*
	Morgan (Améd. Jos.),	*idem*	*idem*	*idem*
	Cassaignan de Saint-Félix (F. F. M. S. N.),	*idem*	*idem*	15 *juill.* 1814
	Chapot (J. J.),	*idem*	*idem*	*idem*
	Durand du Puget (M. P. V. L.),	*idem*	*idem*	16 *juill.* 1814
	James (L. M.) ✻,	*idem*	*idem*	*idem*
	Lenoble (J. B. T.),	*idem*	*idem*	20 *juill.* 1814
	Lecourt de Lorme (L. C.),	*idem*	*idem*	1.er *août* 1814
	De Lapalu (J. C. J.) ✻,	*idem*	*idem*	*idem*

Digitized by Google

N.os des degrés d'avancement.	NOMS ET PRÉNOMS.	EMPLOIS dans la COMPAGNIE.	GRADES EFFECTIFS d'après lesquels les brevets ont été expédiés ou devront l'être, suivant l'ordonnance du 30 Décembre 1818. GRADES.	DATES.
	Daret (Cl. Edme),	Garde 1.re cl.	Lieuten.t	1.er août 1814
	Andraud de Lignerol (J.P.F.),	idem	idem	15 août 1814
	Morineau (G.),	idem	idem	16 août 1814
	Danse (Ch.),	idem	idem	idem
	Besanson (Joseph),	idem	idem	16 sept. 1814
	D'Hervilly (E. M. F.),	idem	idem	idem
	Blanchard (Ch.),	idem	idem	1.er oct. 1814
	Garnier (Phil.),	idem	idem	15 oct. 1814
	Cambier (Maur. Fr. Arn.),	idem	idem	1.er déc. 1814
	Huvelin (Hipp. Fr.),	idem	idem	10 déc. 1814
	Ulry (Aug. Alph.),	idem	idem	15 déc. 1814
	Légier (J. B. J. V.),	idem	idem	10 janv. 1815
	Duvergier (Ét.),	idem	idem	1.er sept. 1815
	Gauthier (J. D.),	idem	idem	idem
	Lambert (A. L. J. F.),	idem	idem	1.er oct. 1815
	Ethis (E. V. A.),	idem	idem	idem
3	Dupeyrou (J. P. J.),	idem	idem	idem
	Lesourd (Phil. Jacq.) ✱,	idem	idem	26 fév. 1817
	Blondeaux (P. L.),	idem	idem	15 juill. 1818
	Gohin de Lantiville (P. L. A.),	idem	idem	2 nov. 1819
	Michcaud de Cabannes (C. A.),	idem	idem	idem
	Despuech (Fr. Alph.),	idem	idem	idem
	Bulot (Hipp.),	idem	idem	10 nov. 1819
	Giroust (Marc.),	idem	idem	12 nov. 1819
	Allard (P. A. J.),	idem	idem	2 déc. 1819
	Verne (Ben. Jos.),	idem	idem	8 déc. 1819
	Barbat Duchosel (C. Adr.),	idem	idem	12 déc. 1819
	Roffignac (L. P. A.),	idem	idem	13 déc. 1819
	Roffignac (N. F. M.),	idem	idem	idem
	Peffaut de la Tour (D. V. M.),	idem	idem	19 déc. 1819
	Lamé Fleury (J. R.),	idem	idem	7 mars 1820
	Minvielle (Vinc.) ✱ ✱,	idem	idem	1.er juin 1817
	Beauvais (Ch. Azan.),	idem	idem	15 avril 1821
	Julien (Fr. Denys),	Garde 2.e cl.	idem	22 déc. 1819
	Lesourd (Joseph),	idem	idem	10 janv. 1820
2	Charvat (Nic. Gab.),	idem	idem	16 janv. 1820
	Saunhac (J. P.),	idem	idem	idem

Digitized by Google

N.os des degrés d'avancement.	NOMS ET PRÉNOMS.	EMPLOIS dans la COMPAGNIE.	GRADES EFFECTIFS d'après lesquels les brevets ont été expédiés ou devront l'être, suivant l'ordonnance du 30 Décembre 1818. GRADES.	DATES.
	Saunhac (J. H.),	Garde 2.e cl.	Lieuten.t	16 *janv.* 1820
	Lambert (Éd.),	*idem*	*idem*	25 *janv.* 1820
	Gorse de la Ferrière (Ét. Th.),	*idem*	*idem*	*idem*
	Bonneau de la Touche (Fél.),	*idem*	*idem*	30 *janv.* 1820
	Thierry (Aug. Al.),	*idem*	*idem*	9 *fév.* 1820
	Bouquet (Mich. Xav.),	*idem*	*idem*	*idem*
	Le Conte (L. L.),	*idem*	*idem*	12 *fév.* 1820
	Dudon (C. G. L.),	*idem*	*idem*	*idem*
	Cardonne (Élie-Théod. C.),	*idem*	*idem*	19 *fév.* 1820
	Mirleau de Neuville d'Isle (A. G.),	*idem*	*idem*	*idem*
	Barbon (L. B. A.),	*idem*	*idem*	20 *fév.* 1820
	Cartier (Pol.),	*idem*	*idem*	27 *fév.* 1820
	Lehéran (F. P.),	*idem*	*idem*	16 *mars* 1820
	Pertat (J. F. V.),	*idem*	*idem*	*idem*
	Delpech de Saint-Guilhem (J. L. T.),	*idem*	*idem*	18 *mars* 1820
	Chetard (P. N. M. É.),	*idem*	*idem*	20 *mars* 1820
2	De Masclary (E. M. J. J. I.),	*idem*	*idem*	*idem*
	Azaïs de Gorsse (J. A.),	*idem*	*idem*	25 *mars* 1820
	Beaurain (Vict.),	*idem*	*idem*	27 *mars* 1820
	Rouxel (J. M. M.),	*idem*	*idem*	3 *avril* 1820
	Derbesy (J. F.),	*idem*	*idem*	9 *avril* 1820
	Calbiac (J. B.),	*idem*	*idem*	19 *avril* 1820
	Claveau (L. C.),	*idem*	*idem*	25 *avril* 1820
	Poisonnier de Prulay (J. G. F.),	*idem*	*idem*	1.er *mai* 1820
	Balard d'Herlinville (J. S.),	*idem*	*idem*	2 *mai* 1820
	Chevanne (J. T.),	*idem*	*idem*	9 *mai* 1820
	Lecourt (L. A.),	*idem*	*idem*	17 *mai* 1820
	Bonnard (F. P.),	*idem*	*idem*	*idem*
	Fossaty (G. É.),	*idem*	*idem*	22 *mai* 1820
	Maran (Raym.),	*idem*	*idem*	1.er *juill.* 1820
	Christol (Isid.),	*idem*	*idem*	*idem*
	De Douhet (Jul. Cl.),	*idem*	*idem*	*idem*
	Toutant (A. F. G.),	*idem*	*idem*	1.er *août* 1820
	Coty (L. P.),	*idem*	*idem*	10 *août* 1820
	Roffignac (T. J. A.),	*idem*	*idem*	15 *août* 1820

Digitized by Google

N.os des degrés d'avancement.	NOMS ET PRÉNOMS.	EMPLOIS dans la COMPAGNIE.	GRADES EFFECTIFS d'après lesquels les brevets ont été expédiés ou devront l'être, suivant l'ordonnance du 30 Décembre 1818. GRADES.	DATES.
	Dupuy de Melgueil (J.P.H.A.)	Garde 2.e cl.	Lieuten.t	10 *sept.* 1820
	Mustel Duquesnoy (P. G.),	*idem*	*idem*	16 *mars* 1817
	Cacqueray (L. A. A.),	*idem*	*idem*	16 *sept.* 1820
	Patrelle (L.)	*idem*	*idem*	*idem*
	Boulabert (A. J. M.),	*idem*	*idem*	11 *nov.* 1820
	Ponneau (Isidore),	*idem*	*idem*	*idem*
	Royer (Alph. Eug.),	*idem*	*idem*	1.er *déc.* 1820
	Lefebvre (F. L.),	*idem*	*idem*	*idem*
	Serre Montjulin (P. B.),	*idem*	*idem*	1.er *janv.* 1821
	Leflon (F. C. J.),	*idem*	*idem*	12 *janv.* 1821
	Aucler (C. M.),	*idem*	*idem*	1.er *fév.* 1821
	Dessaux (E. L. P. A.),	*idem*	*idem*	10 *fév.* 1821
	Lebachelle (J. L.),	*idem*	*idem*	1.er *avril* 1821
	Georget (Edm.),	*idem*	*idem*	*idem*
	Moranges (L.),	*idem*	*idem*	*idem*
	Jouvencel (P. H.),	*idem*	*idem*	15 *avril* 1821
	De Goys (J. A.),	*idem*	*idem*	*idem*
	De Mestre (Ch.),	*idem*	*idem*	*idem*
2	Conquéré de Montbrison (J. D. H. A.),	*idem*	*idem*	*idem*
	Latour (D. J.),	*idem*	*idem*	*idem*
	Rostaing (J. J.),	*idem*	*idem*	*idem*
	D'Agard (L. B.),	*idem*	*idem*	*idem*
	Gardes (J. P. V. A. A.),	*idem*	*idem*	23 *avril* 1821
	Leguery (F. E.),	*idem*	*idem*	25 *avril* 1821
	Martel (H. D.),	*idem*	*idem*	*idem*
	Femy (J. B J. M.),	*idem*	*idem*	*idem*
	Vielle de Boisjolin (Cl. A.),	*idem*	*idem*	*idem*
	Desroys (Ch. Jos.),	*idem*	*idem*	*idem*
	De Laserre (Fr.),	*idem*	*idem*	*idem*
	Odard (Herc.),	*idem*	*idem*	*idem*
	Durand du Reclus (J. Hyac.),	*idem*	*idem*	30 *avril* 1821
	Darzac (M. L. G. H.),	*idem*	*idem*	6 *mai* 1821
	Bossans (Laur.),	*idem*	*idem*	7 *mai* 1821
	Delacelle (M. J. J.),	*idem*	*idem*	16 *juill.* 1821
	Chardon de la Barre (L. J.),	*idem*	*idem*	15 *juill.* 1818
	Delès (O. B. J.),	*idem*	*idem*	9 *mars* 1822

Digitized by Google

N.os des degrés d'avancement.	NOMS ET PRÉNOMS.	EMPLOIS dans la COMPAGNIE.	GRADES EFFECTIFS d'après lesquels les brevets ont été expédiés ou devront l'être, suivant l'ordonnance du 30 Décembre 1818. GRADES.	DATES.
	Choquart (A. A. F.),	Garde 3e cl.	Lieuten.t	7 *mai* 1821
	Rabusson (J. A.),	*idem*	*idem*	8 *mai* 1821
	Deveaux (Ch. Dan.),	*idem*	*idem*	14 *mai* 1821
	Duvallon (J. C. T. T.),	*idem*	*idem*	15 *juill.* 1818
	Allouveau Montreal (M. A. A.),	*idem*	*idem*	16 *juin* 1821
	Boisselin (J. B. A.),	*idem*	*idem*	*idem*
	Chantelot (Jean),	*idem*	*idem*	*idem*
	De Castellanne (N.),	*idem*	*idem*	*idem*
	Bourgois (Athan.),	*idem*	*idem*	*idem*
	Leroux (L. B. A.),	*idem*	*idem*	*idem*
	Caillières (Ch. Raph.),	*idem*	*idem*	*idem*
	Cara de Rochemur (Ch. X.),	*idem*	*idem*	*idem*
	Jacob (Felix),	*idem*	*idem*	*idem*
	Mary (J. A. A.),	*idem*	*idem*	17 *juin* 1821
	Ravel (P. G. P.),	*idem*	*idem*	21 *juin* 1821
	Barville (Th.),	*idem*	*idem*	1.er *juill.* 1821
	Roussel (Fr.),	*idem*	*idem*	*idem*
	Viart (É. D. J.),	*idem*	*idem*	*idem*
1	Vanlerberghe (A. D.),	*idem*	*idem*	*idem*
	Laroche (J. F. F.),	*idem*	*idem*	7 *juill.* 1821
	Lesueur (L. J. B. M.),	*idem*	*idem*	10 *juill.* 1821
	Delacelle (L. S.),	*idem*	*idem*	*idem*
	Talmeuf (Jean-Bapt.),	*idem*	*idem*	*idem*
	Tramier (P. J. X.),	*idem*	*idem*	*idem*
	Desmarets (Em.),	*idem*	*idem*	*idem*
	Jourdain (M. J. D.),	*idem*	*idem*	1.er *août* 1821
	Morel (J. C. F.),	*idem*	*idem*	*idem*
	Delpech de Montfort (J. B.),	*idem*	*idem*	15 *août* 1821
	Boucherville (Louis),	*idem*	*idem*	*idem*
	Rostaing Feya (J. M. M.),	*idem*	*idem*	*idem*
	De Lanney (Ch.),	*idem*	*idem*	7 *sept.* 1821
	Fadate Saint-Georges (E. J. T.)	*idem*	*idem*	1.er *déc.* 1821
	Ménard (P. C.),	*idem*	*idem*	*idem*
	De Latuollays (L. J. A.),	*idem*	*idem*	*idem*
	Philip (Touss.),	*idem*	*idem*	*idem*
	De Ségur (A. L. M.),	*idem*	*idem*	11 *déc.* 1821
	Gaudry du Bost (Ch. Ant.),	*idem*	*idem*	*idem*

Digitized by Google

N.os des degrés d'avancement	NOMS ET PRÉNOMS.	EMPLOIS dans la COMPAGNIE.	GRADES EFFECTIFS d'après lesquels les brevets ont été expédiés ou devront l'être, suivant l'ordonnance du 30 Décembre 1818. GRADES.	DATES.
	Picquet Vignol Juillac (J. H. M. A.),	Garde 3.e cl.	Lieuten.t	11 *déc.* 1821
	Vauthier (J. C.),	*idem*	*idem*	1.er *fév.* 1822
	Groult (L. F.),	*idem*	*idem*	*idem*
	Vallet Villeneuve (H. L.),	*idem*	*idem*	1.er *mars* 1822
	Maurel de la Pujade (Vict. Raim. Th.),	*idem*	*idem*	*idem*
	Delavau (Th. J.),	*idem*	*idem*	5 *mars* 1822
	De Lafolly de Lorcy (A. F. A.),	*idem*	*idem*	6 *mars* 1822
	Davaux (F. G. B.),	*idem*	*idem*	9 *mars* 1822
	De Dion (H. J. T.),	*idem*	*idem*	*idem*
	Jacobet Nombel (Ant. Séb.),	*idem*	*idem*	20 *avril* 1822
	Mullot de Villenaut (A. N.),	*idem*	*idem*	*idem*
1	Demissolz (J. J. M.),	*idem*	*idem*	21 *mai* 1822
	Noël (Clém. Aug.),	*idem*	*idem*	25 *mai* 1822
	Boutaud (J. R. Th.),	*idem*	*idem*	1.er *juin* 1822
	Lechanteur (C. P.),	*idem*	*idem*	1.er *juill.* 1822
	Doucet (Jules),	*idem*	*idem*	*idem*
	Bardon (L. J. A.),	*idem*	*idem*	16 *juill.* 1822
	De Lataille des Essars (L. X. A.),	*idem*	*idem*	1.er *sept.* 1822
	Le Cordier (Paul-Marie),	*idem*	*idem*	26 *sept.* 1822
	Fortanier (L. C. H.),	*idem*	*idem*	16 *nov.* 1822
	Cristol (C. E.),	*idem*	*idem*	22 *nov.* 1822
	Thevenin (D. Ch.),	*idem*	*idem*	2 *déc.* 1822
	Lepaige (Alexis-Paul),	*idem*	*idem*	3 *déc.* 1822
	Pélerin (J. L. J.),	*idem*	*idem*	26 *déc.* 1822
	De Valois Saint-Léonard (E. A.),	*idem*	*idem*	27 *déc.* 1822
	Legroing (C.),	Surnumér.	S.-lieut.	1.er *juill.* 1814
	Bongars (F. F.)	*idem*	*idem*	19 *avril* 1818
	De Laroche Foucault (A. M. J. H. O. E. E.),	*idem*	*idem*	4 *sept.* 1818
	De Salvert (Fr. Ern.),	*idem*	*idem*	1.er *déc.* 1818
	Veuel (Touss. Jul.),	*idem*	*idem*	21 *mai* 1819
	Lanneau (H. A.),	*idem*	*idem*	4 *juill.* 1819

Digitized by Google

N.os des degrés d'avancement.	NOMS ET PRÉNOMS.	EMPLOIS dans la COMPAGNIE.	GRADES EFFECTIFS d'après lesquels les brevets ont été expédiés ou devront l'être, suivant l'ordonnance du 30 Décembre 1818. GRADES.	DATES.
	Lecreps (Thib.),	Surnumér.	S.-lieut.	7 *août* 1819
	Lheure (A. C. A.),	*idem*	*idem*	8 *août* 1819
	De Rochebonne (J. B. J. H.),	*idem*	*idem*	26 *août* 1819
	De Chizelle (Mich.),	*idem*	*idem*	5 *sept.* 1819
	De Beauvière (J. B.)	*idem*	*idem*	4 *oct.* 1819
	Treverret (M. F. J.),	*idem*	*idem*	21 *nov.* 1819
	Trousset (C. T. V.),	*idem*	*idem*	25 *nov.* 1819
	De Lostange (C. L. J. R.),	*idem*	*idem*	1.er *déc.* 1819
	Brody (J. H. E.),	*idem*	*idem*	19 *déc.* 1819
	Rullière (Pierre),	*idem*	*idem*	3 *janv.* 1820
	Gabet (L. Arth.),	*idem*	*idem*	19 *janv.* 1820
	De Longevialle (A. P. L. F.),	*idem*	*idem*	3 *fév.* 1820
	Ponsonnaille de Grisolle du Chassan (J. J. M. F.),	*idem*	*idem*	*idem*
	De Noailles (Paul),	*idem*	*idem*	13 *fév.* 1820
	Girardot (P. J.),	*idem*	*idem*	15 *fév.* 1820
	Champagné-Giffart (É. R. J.),	*idem*	*idem*	16 *fév.* 1820
	Marchand (H. P. D.),	*idem*	*idem*	19 *fév.* 1820
	Haudry de Soucy (P. A. T.),	*idem*	*idem*	20 *fév.* 1820
	Girard (Jacques),	*idem*	*idem*	2 *mars* 1820
	De Cauvigny (A. L. F.),	*idem*	*idem*	3 *mars* 1820
	Grand Bellussières (J. A.),	*idem*	*idem*	8 *mars* 1820
	Chaussegros Lery (F. C. G.),	*idem*	*idem*	9 *mars* 1820
	De Bouillé (A. L. C. R.),	*idem*	*idem*	*idem*
	Laurent (C. N.) ✻,	Chir. maj.		
	L'abbé Dangicourt (J. P. M.),	Aumônier		

COMPAGNIE DE LUXEMBOURG (4.e).

Bandoulière *jaune*.

Messieurs

	Montmorency, Duc de Luxembourg (C. E. S.) ✻,	Capitaine	Lieut.-gén	31 *oct.* 1815
9	B.on Paultre de Lamotte (P. Louis-Franç.) ✻ GO✻,	Lieut. com.	M.al de c.	6 *août* 1811
8	C.te de Léautaud Donnine (L. Aug. Mar. X.) ✻ ✻,	Lieut. maj.	*idem*	3 *janv.* 1815
	B.on de Chamouin (B.) ✻ O✻	Lieutenant	Colonel	14 *sept.* 1813

Digitized by Google

N.os des degrés d'avancement.	NOMS ET PRÉNOMS.	EMPLOIS dans la COMPAGNIE.	GRADES EFFECTIFS d'après lesquels les brevets ont été expédiés ou devront l'être, suivant l'ordonnance du 30 Décembre 1818. GRADES.	DATES.
8	M.is de Courbon-Blénac (Ch. P. Hippol.) ✻ O✻,	Lieutenant	Colonel	31 *janv.* 1814
	M.is de Forbin des Issarts (Ch. J. L. H.) ✻,	*idem*	*idem*	17 *août* 1814
	Defay, C.te Latour-Maubourg (Just. Ch. Cés.) ✻,	*idem*	*idem*	1.er *juin* 1818
7	Picot, C.te de Dampierre (Auguste-Louis) ✻ O✻,	Sous-lieut.	*idem*	11 *août* 1814
	Penfenténio, C.te de Cheffontaines (J. F. H. M.) ✻ ✻,	*idem*	*idem*	26 *nov.* 1814
	Letellier, M.is de Louvois (Aug. Michel-Félicité) ✻,	*idem*	Lieut.col.	1.er *juin* 1814
	C.te d'Hautefort (Jean-Louis-Gustave),	*idem*	*idem*	1.er *juill.* 1814
	C.te de Mervé (Ch. Fr.) ✻,	*idem*	Colonel	13 *sept.* 1816
	Broux (Jam. Jos.) ✻ O✻,	S.l. Adj.m.	Lieut.col.	11 *août* 1819
	M.is de Podenas (J. B. Ch. Fél. H.),	Sous-lieut.	*idem*	15 *juill.* 1818
	Ch.er de Bérenger (Fr. L. Jos.) ✻,	*idem*	Colonel	13 *sept.* 1816
	M.is de Lascases (Ad. Jos. Hen. Stan.),	*idem*	Lieut.col.	17 *juill.* 1820
6	Saint-Aubin de Sandouville (Charles-Lazare) ✻,	M.d.l.chef	Ch. d'esc.	11 *août* 1819
	Marin (Fr. Max.) ✻ ✻,	M.d.l.1.e cl.	*idem*	26 *nov.* 1814
	Debrosse de Labarge (J. J. L. C.) ✻,	*idem*	*idem*	1.er *janv.* 1820
	Saint-Just d'Autingues (Ch. Louis-Victor) ✻ ✻,	M.d.l.chef	*idem*	15 *juin* 1822
	Boyer de Fonfrède (P. Fr. Bern.) ✻,	Porte-ét.	*idem*	1.er *nov.* 1819
	Prudhomme, C.te de Fontenoy (M. B. D. L. E.) ✻,	Adjudant	*idem*	25 *juill.* 1814
	Ch.er Duverdier de Saze (Ch. Aug. J. Bapt.) ✻,	M.d.l.1.e cl.	*idem*	11 *août* 1819
	Sambœuf (J. F. R. G. S.) ✻ ✻,	*idem*	*idem*	*idem*

Digitized by Google

N.os des degrés d'avancement.	NOMS ET PRÉNOMS.	EMPLOIS dans la COMPAGNIE.	GRADES EFFECTIFS d'après lesquels les brevets ont été expédiés ou devront l'être, suivant l'ordonnance du 30 Décembre 1818. GRADES.	DATES.
	De Rostollan (André) ✻,	M.d.l.2e cl.	Capitaine	20 *juill.* 1818
	Lelay de Kermabain (Joseph-Marie) ✻ ✻,	*idem*	*idem*	6 *août* 1818
	Lesterpt Beauvais (J. A.),	*idem* trés.	*idem*	1.er *déc.* 1818
	Mauduit Duboisset (N.) ✻,	M.d.l.2e cl.	*idem*	31 *janv.* 1799
5	De Nelle (Jean-Nic.) ✻ ✻,	Brig. four.	*idem*	15 *juin* 1818
	De Pertuis, B.on de Montfaucon (L. Eug. Gab.) ✻,	*idem*	*idem*	*idem*
	Fabre de Mazan (Auguste),	*idem*	*idem*	13 *août* 1818
	Châteaubardon (Gustave),	*idem*	*idem*	1.er *août* 1818
	Hardouineau (Ant. Ph. Fr. Mar.) ✻,	M.d.l.2e cl.	*idem*	1.er *juin* 1818
	De Gentil Duvivier (Charles Edme-Louis) ✻,	Brigadier	*idem*	1.er *janv.* 1800
	De Phillemain (A. Fr.) ✻,	*idem*	*idem*	1.er *janv.* 1816
	Giverville (Ber. Arm.) ✻,	*idem*	*idem*	15 *juin* 1818
	Doilliamson (Alb. J. Ch. R.),	*idem*	*idem*	*idem*
	De Vauborel (Jul. Pascal) ✻,	*idem*	*idem*	*idem*
	Coquebert de Romain (Ch. P.) ✻,	*idem*	*idem*	*idem*
	Vidaud Dudognon Ducarier (Michel),	*idem*	*idem*	*idem*
4	De Larouveraye (A. F.) ✻,	*idem*	*idem*	16 *fév.* 1822
	Gense (Abel-François) ✻,	*idem*	*idem*	26 *sept.* 1818
	Fontaine Mervé (P. H.) ✻,	*idem*	*idem*	1.er *oct.* 1818
	Canivet de la Rougefosse (G. M.) ✻,	*idem*	*idem*	9 *nov.* 1818
	Hérisson (B. C.) ✻,	*idem*	*idem*	11 *août* 1819
	Pesty (P. L.) ✻,	Brig.d'hab	*idem*	1.er *oct.* 1819
	Auboyer (L.) ✻,	Brigadier	*idem*	11 *août* 1819
	Brossard (F. L.) ✻,	*idem*	*idem*	*idem*
	Duranti de Lacalade (C. G.),	*idem*	*idem*	*idem*
	Reynes (F. L.) ✻,	*idem*	*idem*	8 *sept.* 1819
	Vermorel (Pierre) ✻,	Garde 1e cl.	Lieuten.t	15 *juin* 1814
3	Lataille (A. L.) ✻,	*idem*	*idem*	*idem*
	Peting (Fél.) ✻,	*idem*	*idem*	*idem*
	Millot (Fr.) ✻,	*idem*	*idem*	*idem*

Digitized by Google

N.os des degrés d'avancement.	NOMS ET PRÉNOMS.	EM. LOIS dans la COMPAGNIE.	GRADES EFFECTIFS d'après lesquels les brevets ont été expédiés ou devront l'être, suivant l'ordonnance du 30 Décembre 1818. GRADES.	DATES.
	Divolay (J. M. H. V.) ✱,	Garde 1re cl.	Lieuten.t	15 *juin* 1814
	Malleba Ducluseau (J.B.R.) ✱	*idem*	*idem*	*idem*
	De Coursnon (Esp. Const.),	*idem*	*idem*	*idem*
	Cabuchet (Ch. Eug.) ✱,	*idem*	*idem*	*idem*
	Joliclerc (Fr. Xav. Tér.) ✱,	*idem*	*idem*	*idem*
	Meyer (Vinc. Barth. Ch.) ✱,	*idem*	*idem*	*idem*
	Dubose de Neuilly (J. L.),	*idem*	*idem*	*idem*
	Wacquant (S. M.) ✱,	*idem*	*idem*	*idem*
	Costrel (Louis-Édouard),	*idem*	*idem*	*idem*
	Boucheul (Élie) ✱,	*idem*	*idem*	*idem*
	Bouthier (J. M.) ✱,	*idem*	*idem*	*idem*
	Bouvenot (Ant. Vict.),	*idem*	*idem*	*idem*
	Bouvenot (J. B. Ant. F.) ✱,	*idem*	*idem*	*idem*
	Libault (F.),	*idem*	*idem*	*idem*
	Moreton Chabrillan (H. M.),	*idem*	*idem*	*idem*
	Rosée de Courteille (Ant.),	*idem*	*idem*	*idem*
	Durand de Sertines (J. B. É.),	*idem*	*idem*	*idem*
	Le Carpentier (Arm. L. F.),	*idem*	*idem*	*idem*
3	Demars (Arth. Jac. Benoît),	*idem*	*idem*	*idem*
	Boulard (A. H. P.),	*idem*	*idem*	*idem*
	Biville (Aug.),	*idem*	*idem*	*idem*
	Masson Dumonceau (J. E.),	*idem*	*idem*	*idem*
	Tournebut (Fr. Cas.),	*idem*	*idem*	*idem*
	Paillard de Clermont (A. A.),	*idem*	*idem*	*idem*
	De Cormette (A. D. S.),	*idem*	*idem*	*idem*
	Martin de Tard (J. B. Léon.),	*idem*	*idem*	*idem*
	De Bar (C. L. G.),	*idem*	*idem*	*idem*
	De Villers (A. M. A.),	*idem*	*idem*	*idem*
	D'Imbleval (É. A.) ✱,	*idem*	*idem*	*idem*
	Monfet (F. L. T.),	*idem*	*idem*	*idem*
	Reynold (P. A. A.),	*idem*	*idem*	*idem*
	Babut (P. Aug.),	*idem*	*idem*	*idem*
	Belot de Ferreux (Eug. Sim.),	*idem*	*idem*	*idem*
	Songis (F. L. J.),	*idem*	*idem*	*idem*
	De Blangermont (F. P.),	*idem*	*idem*	*idem*
	Pottier de Maizeroy (L. C. A.),	*idem*	*idem*	*idem*
	Desplanques (Eug. Ch.) ✱,	*idem*	*idem*	4 *juill.* 1814

Digitized by Google

N.os des degrés d'avancement	NOMS ET PRÉNOMS.	EMPLOIS dans la COMPAGNIE.	GRADES EFFECTIFS d'après lesquels les brevets ont été expédiés ou devront l'être, suivant l'ordonnance du 30 Décembre 1818. GRADES.	DATES.
	Brandin S. Laurent (Gust.),	Garde 1.e cl.	Lieuten.t	4 *juill.* 1814
	Arnoux (P. F. A.),	*idem*	*idem*	*idem*
	LaCelle Châteaubourg (A. C. E.)	*idem*	*idem*	*idem*
	De Massol (Ch. Fr. Jul.),	*idem*	*idem*	*idem*
	D'Anselme (H. M. D.),	*idem*	*idem*	*idem*
	Dalmas (J.),	*idem*	*idem*	5 *juill.* 1814
	Lanet (François),	*idem*	*idem*	*idem*
	Ofareil (M. F.),	*idem*	*idem*	9 *juill.* 1814
	Suares (C. L. A.),	*idem*	*idem*	*idem*
	Verger (Jules), ✻,	*idem*	*idem*	20 *juill.* 1814
	Meyran (J. B. A.),	*idem*	*idem*	*idem*
	Perreault (J. G.),	*idem*	*idem*	*idem*
	D'Espence de Railly (Fr. Nic.),	*idem*	*idem*	*idem*
	Lamothe (Guill.),	*idem*	*idem*	*idem*
	Ouvrard de Martigny (H. D.),	*idem*	*idem*	*idem*
	Berthre (A.),	*idem*	*idem*	*idem*
	Tron de Bouchoni (A. J.),	*idem*	*idem*	25 *juill.* 1814
	Bougourd (Fabius),	*idem*	*idem*	*idem*
3	Lagrandière (É. J. H.),	*idem*	*idem*	*idem*
	Bonnay de Nonancourt (L. M.),	*idem*	*idem*	1.er *août* 1814
	Vasseur (M. V.),	*idem*	*idem*	5 *août* 1814
	Chaptal Lamure (H. R.),	*idem*	*idem*	6 *aout* 1814
	Berard (C. O. H.),	*idem*	*idem*	13 *août* 1814
	Pagct (P. M.),	*idem*	*idem*	*idem*
	Mieulet (E. F. L. S.te M.),	*idem*	*idem*	18 *août* 1814
	Grignet de Saint-Loup (M. M. A.) ✻,	*idem*	*idem*	2 *sept.* 1814
	De Trogoff (S. M.),	*idem*	*idem*	3 *sept.* 1814
	Pradal de Farguettes (J. F.) ✻,	*idem*	*idem*	2 *sept.* 1814
	Montardy (R.),	*idem*	*idem*	9 *sept.* 1814
	Mahusiès (F. F. P.),	*idem*	*idem*	*idem*
	Robert (M. J.),	*idem*	*idem*	21 *sept.* 1814
	Leuillon de Thorigny (L. M. É.)	*idem*	*idem*	4 *oct.* 1814
	Chaillet (C. J.),	*idem*	*idem*	19 *oct.* 1814
	Keralio (G. R. V. M. A.),	*idem*	*idem*	15 *juin* 1814
	Chaipine (F. M.),	*idem*	*idem*	*idem*
	Sabatier (J. P. G.),	*idem*	*idem*	*idem*

Digitized by Google

N.os des degrés d'avancement.	NOMS ET PRÉNOMS.	EMPLOIS dans la COMPAGNIE.	GRADES EFFECTIFS d'après lesquels les brevets ont été expédiés ou devront l'être, suivant l'ordonnance du 30 Décembre 1818. GRADES.	DATES.
	Rous (J. P. M.),	Garde 2.e cl.	Lieuten.t	5 *nov.* 1814
	Gibert Chasotte (F. M. L. C.),	*idem*	*idem*	8 *nov.* 1814
	Mille (Fort.),	*idem*	*idem*	17 *nov.* 1814
	Lostanges (Ch. Alex.),	*idem*	*idem*	19 *nov.* 1814
	Gauffres (El. Jacq.),	*idem*	*idem*	22 *nov.* 1814
	Huder (M. F. A.),	*idem*	*idem*	26 *nov.* 1814
	Artault (J. B. B.),	*idem*	*idem*	27 *déc.* 1814
	Premorel (A. L. A.),	*idem*	*idem*	1.er *janv.* 1815
	De la Bove (Ch. L.),	*idem*	*idem*	4 *janv.* 1815
	Pichon (B. B. J.),	*idem*	*idem*	7 *janv.* 1815
	Cassin (Ch.),	*idem*	*idem*	4 *mars* 1815
	Chaucouvert de Bemon (J. B. J.),	*idem*	*idem*	15 *juill.* 1818
	Augé (N. B. A.),	*idem*	*idem*	*idem*
	Dambry Dorbis (Ad. Ch.),	*idem*	*idem*	17 *mars* 1819
	Brossard (M. J. H.),	*idem*	*idem*	15 *juill.* 1818
	Brossard (M. A.),	*idem*	*idem*	*idem*
2	Lamothe-Tamisey (Jos.),	*idem*	*idem*	*idem*
	Bonnard (C.),	*idem*	*idem*	22 *déc.* 1817
	Boncenne (Phil.),	*idem*	*idem*	1.er *mars* 1819
	Lemyre de Villers (Jean),	*idem*	*idem*	8 *déc.* 1819
	Brossard (Mar. Ed.),	*idem*	*idem*	15 *juill.* 1818
	Rigoult (Alex. Cam. C.),	*idem*	*idem*	15 *juin* 1819
	De Vasse (J. A. A.),	*idem*	*idem*	16 *déc.* 1819
	De Blom (Gasp. Ant. Arm.),	*idem*	*idem*	*idem*
	Peting de Vaulgrenant (Eug.)	*idem*	*idem*	*idem*
	Gauvignon de la Bassonnière (P. A. F.),	*idem*	*idem*	*idem*
	Marvidès de Quercy (Th. C.),	*idem*	*idem*	26 *déc.* 1819
	Destanne de Bernis (P.) ✱,	*idem*	*idem*	16 *juill.* 1818
	Morass (H.),	*idem*	*idem*	15 *juin* 1814
	De Coureau (Cl.),	*idem*	*idem*	4 *janv.* 1820
	Bocquet (J. F.),	*idem*	*idem*	13 *janv.* 1820
	De Fouchier (Rouss.),	*idem*	*idem*	*idem*
	Foucault Laubinière (P.),	*idem*	*idem*	*idem*
	De Bouveiron (P. M. F. C.),	*idem*	*idem*	25 *janv.* 1820
	Labourt (Victor),	*idem*	*idem*	*idem*

Digitized by Google

N.os des degrés d'avancement.	NOMS ET PRÉNOMS.	EMPLOIS dans la COMPAGNIE.	GRADES EFFECTIFS d'après lesquels les brevets ont été expédiés ou devront l'être, suivant l'ordonnance du 30 Décembre 1818. GRADES.	DATES.
	De Chaland (L.),	Garde 2.e cl.	Lieuten.t	25 *janv.* 1820
	Mortille. (A. E. A.),	*idem*	*idem*	*idem*
	De Ferrer (P. J. J. C),	*idem*	*idem*	12 *fév.* 1820
	Berthot (Louis-Abel),	*idem*	*idem*	*idem*
	Maqhel (J. B. J.),	*idem*	*idem*	20 *fév.* 1820
	Saunier (Cl. Aml.),	*idem*	*idem*	*idem*
	Cabanet (Pierre),	*idem*	*idem*	*idem*
	De Berval (L. E. C. A.),	*idem*	*idem*	17 *août* 1817
	Gamé (Ad. Ch. Gab.),	*idem*	*idem*	23 *fév.* 1820
	Gilbert (Louis),	*idem*	*idem*	28 *fév.* 1820
	Montardy (Henri),	*idem*	*idem*	*idem*
	Casin (A. H. F. J.),	*idem*	*idem*	1.er *mars* 1820
	Dumoulinet d'Hardemar (E. C.)	*idem*	*idem*	*idem*
	Guizelin (L. Ch.),	*idem*	*idem*	*idem*
	Cazin (A. E. F. A.),	*idem*	*idem*	*idem*
	Dumonchel (Eugène),	*idem*	*idem*	11 *mars* 1820
	Faure (P. P.),	*idem*	*idem*	15 *mars* 1820
	Kerliviou (G. A. M.),	*idem*	*idem*	22 *mars* 1820
2	Davigneau (Alexis),	*idem*	*idem*	8 *juill.* 1819
	Rapy (J. B. Éd.),	*idem*	*idem*	26 *mars* 1820
	De Fonvielle (G. A. M.),	*idem*	*idem*	*idem*
	Livet (C. L. X.),	*idem*	*idem*	3 *avril* 1820
	Regnault (Urbin),	*idem*	*idem*	15 *avril* 1820
	Lacombe (A. F.),	*idem*	*idem*	10 *oct.* 1817
	Gouy (Grégoire),	*idem*	*idem*	30 *avril* 1820
	Dagallier (J. M.),	*idem*	*idem*	1.er *mai* 1820
	Passelac (G. F. A. R.),	*idem*	*idem*	10 *mai* 1820
	Pineau de Viennay (P. P. A.),	*idem*	*idem*	18 *mai* 1820
	Durand (Vict.),	*idem*	*idem*	29 *mai* 1820
	Joly (L. J.),	*idem*	*idem*	7 *juin* 1820
	Germain (Cl. Ét.),	*idem*	*idem*	26 *juin* 1820
	Benezet (C. L. A.),	*idem*	*idem*	1.er *juill.* 1820
	Pignol (Vict. E.),	*idem*	*idem*	*idem*
	Monginot de la Guiche (Cl.),	*idem*	*idem*	11 *juill.* 1820
	Lantage (A. E.),	*idem*	*idem*	3 *août* 1820
	Bertin (P. Charlem.),	*idem*	*idem*	*idem*
	Pantin (A. P. Alex.),	*idem*	*idem*	10 *août* 1820

Digitized by Google

N.os des degrés d'avancement.	NOMS ET PRÉNOMS.	EMPLOIS dans la COMPAGNIE.	GRADES EFFECTIFS d'après lesquels les brevets ont été expédiés ou devront l'être, suivant l'ordonnance du 30 Décembre 1818. GRADES.	DATES.
	Sandier (Pierre),	Garde 2.e cl.	Lieuten.t	20 *août* 1820
	Dalbert (J. A. C.),	*idem*	*idem*	31 *août* 1820
2	Glandut (C. Hipp.),	*idem*	*idem*	*idem*
	Rouille de Boissy (H. Ét. O.),	*idem*	*idem*	4 *mars* 1819
	De Trogoff (H. M. M. A.),	Garde 3.e cl.	*idem*	19 *oct.* 1820
	Robert (Jacq. Jul.),	*idem*	*idem*	26 *oct.* 1820
	Besqueut (Scipion),	*idem*	*idem*	29 *nov.* 1820
	Leharivel (L. A.),	*idem*	*idem*	10 *déc.* 1820
	Bezannes (A. E.),	*idem*	*idem*	21 *déc.* 1820
	Perrodeau (A. B.),	*idem*	*idem*	21 *janv.* 1821
	Mayniel de Lestiol (A. B.),	*idem*	*idem*	21 *fév.* 1821
	Parent Dumoiron (L. Ant.),	*idem*	*idem*	*idem*
	Bolot (A. F. X.),	*idem*	*idem*	*idem*
	Duplat (J. M.),	*idem*	*idem*	*idem*
	Bouillerot Desbois (Cl. M. M.),	*idem*	*idem*	5 *mai* 1821
	Lambron (Henri),	*idem*	*idem*	*idem*
	De Fauchecourt (Ch. Fr. Al.),	*idem*	*idem*	6 *juin* 1821
	Wasse (P. B. J.),	*idem*	*idem*	21 *oct.* 1821
	Arnoux (B. M. H.),	*idem*	*idem*	*idem*
	Bastard (J. A. A.),	*idem*	*idem*	*idem*
1	Chastillon (Emile),	*idem*	*idem*	28 *oct.* 1821
	Megret de Devise (M. C. A.),	*idem*	*idem*	1.er *déc.* 1821
	Sercey (Ch. Maur.),	*idem*	*idem*	*idem*
	Gautier de S.t Paulet (P. L. D.),	*idem*	*idem*	*idem*
	Fabys (J. A. E.),	*idem*	*idem*	*idem*
	Carbonell (I. J.),	*idem*	*idem*	*idem*
	Audéoud (L. P.),	*idem*	*idem*	9 *déc.* 1821
	Chenoise (L. F. A.),	*idem*	*idem*	1.er *fév.* 1822
	De Léautaud (Ch. Fréd.),	*idem*	*idem*	*idem*
	Duport de Poncharra (J. C. A.),	*idem*	*idem*	*idem*
	Megret de Devise (C. L. J.),	*idem*	*idem*	*idem*
	Le Courtois de Montamy (P. Ch. A.),	*idem*	*idem*	*idem*
	Chevreuse (Fr. Nic.),	*idem*	*idem*	16 *fév.* 1822
	Fayolle (Ignace),	*idem*	*idem*	6 *mars* 1822
	Mauduit (Vict. Const.),	*idem*	*idem*	7 *mars* 1822
	Roger (Fr. Hipp.),	*idem*	*idem*	*idem*

Digitized by Google

N.os des degrés d'avancement.	NOMS ET PRÉNOMS.	EMPLOIS dans la COMPAGNIE.	GRADES EFFECTIFS d'après lesquels les brevets ont été expédiés ou devront l'être, suivant l'ordonnance du 3e Décembre 1818. GRADES.	DATES.
	D'Estremont de Maucroix (A. J.),	Garde 3e cl.	Lieuten.t	7 *mars* 1822
	Durand (Th. Th.),	*idem*	*idem*	11 *avril* 1822
	Pantin Landemont (F. R. P.),	*idem*	*idem*	16 *juin* 1822
	Vernot (Ch. Viv.),	*idem*	*idem*	*idem*
	Grandjean Delépine (A. J.),	*idem*	*idem*	11 *juill.* 1822
	Tessie Lamotte (Eug. M.),	*idem*	*idem*	29 *juill.* 1822
	Lafon Laduye (Gust.),	*idem*	*idem*	19 *août* 1822
	Dufresche (T. M. C.),	*idem*	*idem*	*idem*
	Meyjonnissas (Mich. Fél.),	*idem*	*idem*	20 *août* 1822
	Ezemar (J. Bapt.),	*idem*	*idem*	1.er *sept.* 1822
	Savary (M. Aug.),	*idem*	*idem*	21 *sept.* 1822
1	Mathieu (F. A. H.),	*idem*	*idem*	26 *sept.* 1822
	Bonnard (N. G. L.),	*idem*	*idem*	1.er *oct.* 1822
	Goury (Séb. Ch.),	*idem*	*idem*	*idem*
	Chebrou de Lespinats (P. J. B. V.),	*idem*	*idem*	*idem*
	Thiroux (D. G. F. P.),	*idem*	*idem*	1.er *nov.* 1822
	Dahlmann (J. B.),	*idem*	*idem*	8 *nov.* 1822
	Embry Rigou (J. B. L. C.),	*idem*	*idem*	9 *nov.* 1822
	Miannée de S. Firmin (J.F.F.)	*idem*	*idem*	15 *nov.* 1822
	Postel (L. Alex.),	*idem*	*idem*	11 *déc.* 1822
	De Theïs (Ad. Cypr.),	*idem*	*idem*	1.er *janv.* 1823
	Demoy (Ch. J. L.),	*idem*	*idem*	4 *janv.* 1823
	Berquin (L. J.) ✱,	*idem*	*idem*	20 *oct.* 1815
	Leclerc Laverpillière (J.B.C.),	Surnumér.	S.-lieut.	15 *avril* 1818
	Dubousquet (J. H.),	*idem*	*idem*	1.er *fév.* 1819
	Dorsay (A. G. G. A. G.),	*idem*	*idem*	4 *fév.* 1819
	Tarteron de Monthiers (Cl. Ph. A.),	*idem*	*idem*	13 *juin* 1819
	Montaigu (Alf. Henri),	*idem*	*idem*	*idem*
	Depinteville (Am.),	*idem*	*idem*	9 *sept.* 1819
	Tarbé des Sablons (D. C. É.),	*idem*	*idem*	1.er *oct.* 1819
	Rivaud (Ch.),	*idem*	*idem*	16 *oct.* 1819
	Grimoult Villemote (L. R.),	*idem*	*idem*	12 *nov.* 1819
	Villeneuve (P. Phil.),	*idem*	*idem*	16 *déc.* 1819
	De Saint-Sauveur (H. S.),	*idem*	*idem*	26 *janv.* 1820

Digitized by Google

N.os des degrés d'avancement.	NOMS ET PRÉNOMS.	EMPLOIS dans la COMPAGNIE.	GRADES EFFECTIFS d'après lesquels les brevets ont été expédiés ou devront l'être, suivant l'ordonnance du 30 Décembre 1818. GRADES.	DATES.
	Montmorency-Luxembourg (A. É. L. J.),	Surnumér.	S.-lieut.	26 *janv.* 1820
	D'Albert-Luynes-Chevreuse (H. Th. P. J.),	*idem*	*idem*	*idem*
	De Musset (Onés.),	*idem*	*idem*	27 *janv.* 1820
	Deloynes Duhoulley (A. E.),	*idem*	*idem*	2 *fév.* 1820
	Bonnefoy (J. Fr. Alf.),	*idem*	*idem*	*idem*
	Gagneron de Marolles (A. L. C.)	*idem*	*idem*	27 *fév.* 1820
	Regnault (G. S. Él.),	*idem*	*idem*	7 *mars* 1820
	Clerc (J. B.),	Chir. maj.		
	L'abbé Danzel (J. A.),	Aumônier.		

CORPS DES MARÉCHAUX ET FOURRIERS DES LOGIS DU ROI.

M. Chamillart, M.is de la Suze (L. F.) ✻, Grand-Mar.l des l.; 1.er *oct.* 1814.
M. Du Monchau (Esprit) ✻ ✻, Maréchal-des-logis; 1.er *janv.* 1816.
M. Buirette de Verrières (Maximilien-Nicolas) ✻ O ✻, *idem*; *idem*.
M. le C.te de Geslin (Édouard-René) ✻ O ✻, *idem*; *idem*.
M. Lecomte du Colombier (P. F.) ✻, Fourr. d. log. de 1.re cl.; 9 *nov.* 1814.
M. le C.te de Calonne (Adrien-Mar. Fr.) ✻ ✻, *idem*; 1.er *janv.* 1816.
M. Gouillart du Montois (Guillaume-Florent) ✻ ✻, *idem*; *idem*.
M. le V.te de Narp (H. Hipp.) ✻, Fourrier-des-logis de 2.e classe; *idem*.
M. le Ch.er de Lavau (Alexandre-Guy-Charles) ✻, *idem*; *idem*.
M. Du Monchau (Pierre-Marie-Esprit) ✻, *idem*; *idem*.

COMPAGNIE DES GARDES A PIED ORDINAIRES DU CORPS DU ROI.

UNIFORME. Habit et retroussis *bleu-de-roi*; collet et passepoil *écarlate*; boutons *jaunes*.

ÉTAT-MAJOR.

M. le Duc de Mortemart (Cas. Louis) ✻ C ✻, Capit.-Col.; 7 *juin* 1814.
M. le M.is Malestroit de Bruc (Arm.) ✻, Adj. maj. Lieut.; 10 *oct.* 1815.
M. le Ch.er d'Abancourt (Gab. Is.) ✻, Adj. maj. S.-lieut.; 1.er *fév.* 1815.

Digitized by Google

M. le Ch.er de Cagny (L. Mesnage) O✻, Porte-drap.; 21 *mars* 1818.
M. le Ch.er de Tisseuil (Math.) ✻✻, Fourrier-major; 25 *juill.* 1814.
M. Monnard (Jean-François), Chirurgien-major; 1.er *avril* 1815.
M. Quartenoux (Nicolas), Aumônier.

Compagnie, Messieurs

M.is de Rougé (Alexis-Bonabé) ✻, Lieut.-commandant; 10 *oct.* 1815.
C.te de Diesbach (Philippe-Antoine) ✻, *idem;* 15 *mars* 1815.
C.te de Montbron (Étienne-Pierre) ✻, Lieutenant; 10 *oct.* 1815.
Ch.er de Buman (François-Joseph) ✻✻, *idem;* 13 *sept.* 1816.
B.on de la Tour-Dupin (Louis-Apol.) ✻, Sous-lieut.; 25 *juill.* 1814.
C.te de Thermes (Louis-Ferdinand) C✻, *idem;* 1.er *fév.* 1815.
Ch.er de Valory (Adolphe-Pierre) ✻, *idem; idem.*
C.te de Saporta (Auguste-Louis) ✻, *idem;* 10 *oct.* 1815.
B.on de Vincy (François-Albert), *idem; idem.*
Archer (Jean), *idem;* 13 *sept.* 1816.
Ch.er de Muralt (Albert) ✻, *idem;* 15 *fév.* 1817.
Ch.er de Moret (Charles-Hercule) ✻✻, *idem;* 9 *oct.* 1817.
De Rouvroy (Édouard-Louis) ✻, Sergent; 25 *juill.* 1814.
Delorme (Auguste-Antoine), *idem;* 1.er *fév.* 1815.
Forest (Jean-Marie) ✻✻, *idem; idem.*
De Boccard (Nicolas), *idem;* 13 *sept.* 1816.
De Morel (George-Maurice), *idem;* 16 *juill.* 1817.
De Haller (Albert), *idem;* 12 *déc.* 1817.
Boisselin (Joseph-Marie) ✻, *idem;* 16 *avril* 1818.
Droz (Charles-Louis), *idem;* 25 *mai* 1818.
Hayot (Jean-Philippe) ✻, *idem;* 30 *nov.* 1818.
Lepippre (Fréderic-François), *idem;* 7 *sept.* 1819.
Bidermann (Jean-Pierre-Philippe) ✻✻, Adjudant; 21 *mai* 1817.
Peney (Joseph-Michel), Fourrier; 12 *déc.* 1817.
Demierre (Jean-Baptiste) ✻, *idem;* 30 *nov.* 1818.
Krouth (Louis) ✻✻, Caporal de 1.re classe; 16 *juill.* 1816.
Gotty (Jean) ✻, *idem;* 1.er *fév.* 1815.
Moret (Xavier), Caporal de 1.re classe; 12 *déc.* 1817.
Chappuis (Siméon-François), *idem;* 21 *fév.* 1818.
Bouillard (Hyacinthe), *idem;* 4 *août* 1819.
Frautschy (Jean-Jacques), Caporal de 2.e classe; 1.er *mai* 1817.
Bacalan (Pierre), *idem;* 5 *août* 1817.
Valette (Louis), *idem;* 12 *déc.* 1817.
Desmarest (Jean), *idem; idem.*
Altermath (Jean-Joseph), *idem;* 21 *fév.* 1818.
Deplaines (Fréderic), *idem; idem.*
Berthe de Villers (Jérôme-Jacques), *idem;* 30 *nov.* 1818.

Digitized by Google

CARDES DU CORPS DE *MONSIEUR*.

UNIFORME. Habit *vert-dragon;* collet et passepoil *cramoisis;* boutons *blancs.*

N.os des degrés d'avancement.	NOMS ET PRÉNOMS.	EMPLOIS dans la COMPAGNIE.	GRADES EFFECTIFS d'après lesquels les brevets ont été expédiés ou devront l'être, suivant l'ordonnance du 30 Décembre 1818. GRADES.	DATES.
	ÉTAT-MAJOR.			
	MM.			
	C.te d'Escars (F. N. R.) C✠,	Capitaine.		
	C.te de Puységur (M. J. H.) ✠,	*idem.*		
	M.is Letourneur (P. A.) C✠,	Major.		
8	C.te de Dampierre (Auguste-Philippe-Henri) ✠ ✠,	Lieut. com.	Colonel	28 *juill.* 1819
7	B.on de Naylies (J. J.) ✠ ✠,	Lieut. maj.	Lieut.col.	17 *déc.* 1821
6	C.te de Gouvello (A. A.) ✠,	S.l. Adj.m.	Ch. d'esc.	23 *août* 1818
5	De Saint-Seine (N. G.) ✠ ✠,	Porte-ét.	Lieut.col.	3 *sept.* 1814
5	De Gripière (Jean-Nic. M.),	Adjudant	Capitaine	7 *oct.* 1815
3	Maneseau (François),	Trésorier	Lieuten.t	1.er *mars* 1819
	Le Clerc (Ch. Fr. A. M.) ✠,	Brig.d'hab	*idem*	28 *juill.* 1819
	Puzin (Jean-Baptiste) ✠,	Chir. maj.		
	Girard (Jean-Nicolas),	Aumônier		
	ESCADRONS.			
	M.is de Barbançois (Charles-Eusèbe-Guill. Hélion) ✠,	Lieutenant	Lieut.col.	19 *juill.* 1814
	V.te de Luppé (L. P. F.) ✠,	*idem*	*idem*	*idem*
7	Ch.er Galard de Béarn de Brassac (L. R. T.) ✠,	*idem*	*idem*	1.er *mars* 1815
	V.te de Preissac (Aug. Franç. Lamb. Marie) ✠,	*idem*	*idem*	12 *fév.* 1819
	C.te des Ligneris (A. L. J. B. T.) ✠,	Sous-lieut.	Ch. d'esc.	20 *juill.* 1814
	B.on de Maistre (A. R.) ✠,	*idem*	*idem*	1.er *oct.* 1814
6	C.te Ysoré de Pleumartin (L. F. A.),	*idem*	*idem*	1.er *mars* 1815
	V.te de Pontac (J. B. Fr.) ✠,	*idem*	*idem*	*idem*
	C.te de Montmort (M. G. M.),	*idem*	*idem*	*idem*

Digitized by Google

N.os des degrés d'avancement.	NOMS ET PRÉNOMS.	EMPLOIS dans la COMPAGNIE.	GRADES EFFECTIFS d'après lesquels les brevets ont été expédiés ou devront l'être, suivant l'ordonnance du 30 Décembre 1818. GRADES.	DATES.
	Ch.er Delamalle (A.) ✻ ✻,	Sous-lieut.	Lieut.col.	7 *août* 1816
	C.te de Faucigny Lucinge Colligny (F. V. A) ✻,	*idem*	Ch. d'esc.	1.er *janv.* 1816
	C.te de Maudet (Ch. Fr.) ✻ ✻,	*idem*	*idem*	*idem*
	V.te de Mazin de Bouy (Auguste-Victor),	*idem*	*idem*	1.er *janv.* 1820
6	M.is de Monti (Louis) ✻,	*idem*	*idem*	*idem*
	C.te de Toulouse-Lautrec (M. J. P.) ✻,	*idem*	*idem*	*idem*
	C.te de Marguerye (Louis),	*idem*	*idem*	*idem*
	C.te de Carbonnières (Louis-Eugène) ✻ ✻,	*idem*	*idem*	20 *juin* 1816
	B.on de Tricornot (J. B. C. E.),	*idem*	*idem*	20 *juill.* 1820
	D'Augustin (P. R. C.),	*idem*	*idem*	1.er *mars* 1821
	Dubos (Aug. Nic. Rob.) ✻,	*idem*	*idem*	28 *juill.* 1819
	De Maussion (Alfr.) ✻,	Sous-lieut. sans app.s	*idem*	1.er *janv* 1820
	V.te de Broyes (Louis) ✻,	*idem*	*idem*	5 *juill.* 1818
	C.te de la Forest d'Armaillé (L. G. R.) ✻,	*idem*	*idem*	*idem*
	Ch.er de Larnière (A. J. B. G.) ✻ ✻,	*idem*	*idem*	24 *juin* 1820
	Ch.er du Pille (A. C. G.) ✻,	*idem*	*idem*	5 *juill.* 1818
	Hocquart (É. H. A.) ✻,	*idem*	*idem*	24 *juin* 1820
	C.te Thibault de la Roche-Thulon (Ph. E.),	*idem*	*idem*	30 *juill.* 1820
	Addenet (Ch. Jos.),	M.d.l. chef	Capitaine	1.er *août* 1818
	Belenet (A. J. G.) ✻,	*idem*	*idem*	3 *sept.* 1814
5	Bachelay (Fr. Em. Is.) ✻,	M.d.l. 1.e cl.	*idem*	1.er *nov.* 1817
	Silvestre (Ant. Isaac) ✻,	*idem*	*idem*	1.er *janv.* 1820
	Grand (Louis-Claude) ✻,	*idem*	*idem*	18 *fév.* 1819
	Ride (Nicolas-Gabriel) ✻,	*idem*	*idem*	23 *avril* 1817
	De Forget (A. Cl. Éd.),	M.d.l. 2.e cl.	*idem*	10 *juin* 1820
	Lesueur de Surville (J. B.),	*idem*	*idem*	28 *juill.* 1819.
4	Senaux (Jacques-Joseph),	*idem*	*idem*	*idem*
	Besancenet (Jean-Richard),	*idem*	*idem*	*idem*
	De la Fitte (D. M. J. H.),	Brig. four.	*idem*	*idem*

Digitized by Google

N.os des degrés d'avancement.	NOMS ET PRÉNOMS.	EMPLOIS dans la COMPAGNIE.	GRADES EFFECTIFS d'après lesquels les brevets ont été expédiés ou devront l'être, suivant l'ordonnance du 30 Décembre 1818. GRADES.	DATES.
	Tholozany (Félix),	Brig. four.	Capitaine	28 *juill.* 1819
4	Tassin (Auguste-Charles),	*idem*	*idem*	1.er *mars* 1823
	Maufus (Phil. Jean-Bapt.),	*idem*	*idem*	10 *juin* 1824
	Brossard (Mar. Jos. Aug.) ✱,	Brigadier	Lieuten.t	1.er *oct.* 1815
	De la Martinière (J. J.),	*idem*	*idem*	16 *juill.* 1818
	Resseguier (Th. R. V. A. Ig.),	*idem*	*idem*	24 *avril* 1820
	Chérade de Montbron (A. B.),	*idem*	*idem*	21 *mars* 1820
	Delheid Damblève (C. J. M.),	*idem*	*idem*	16 *juill.* 1818
	Robine (Julien-François),	*idem*	*idem*	1.er *janv.* 1816
	Boucheron-Quarré (P.) ✱,	*idem*	*idem*	17 *mars* 1819
3	Feuillant (Vincent-Xavier),	*idem*	*idem*	1.er *janv.* 1816
	Godebout (David) ✱,	*idem*	*idem*	3 *sept.* 1814
	Berthier de la Salle (Oscar),	*idem*	*idem*	1.er *mars* 1821
	D'Hélix (P. Fr. A.),	*idem*	*idem*	15 *mars* 1813
	Acher (J. A. M. C. M.),	*idem*	*idem*	31 *déc.* 1813
	Decrusy (Aug.),	*idem*	*idem*	28 *juill.* 1819
	Thadée de S. Cricq (J. P.),	*idem*	*idem*	*idem*
	Jubert (Ch. H. P. G.),	*idem*	*idem*	*idem*
	Dupuch (Th. Élie),	*idem*	*idem*	*idem*
	De Beaurepaire (F. J. T. J.),	Garde 1.re cl.	*idem*	*idem*
	Desplas (Pierre-Auguste),	*idem*	*idem*	*idem*
	Silvestre (Ét. Fél.),	*idem*	*idem*	*idem*
	Nepveur (Fl. Rob.),	*idem*	*idem*	*idem*
	De Saint-Vanne (Fr. Jos.),	*idem*	*idem*	*idem*
	Girard (Ph. Nic.),	*idem*	*idem*	*idem*
	Baudoin (Aug.),	*idem*	*idem*	*idem*
	Boncenne (Edm.),	*idem*	*idem*	*idem*
2	Choslin (Ch. Cl.),	*idem*	*idem*	1.er *janv.* 1820
	Croué (Louis),	*idem*	*idem*	*idem*
	Chometton (P. Fr.),	*idem*	*idem*	*idem*
	Schonendall (M. L. J.),	*idem*	*idem*	28 *juill.* 1819
	Delafosse (Ant. Guill.) ✱,	*idem*	*idem*	*idem*
	Bondeux (J. N. A.),	*idem*	*idem*	*idem*
	Boullier (P. J. B.),	*idem*	*idem*	1.er *janv.* 1822
	Coutelait (Adr. Aug.),	*idem*	*idem*	*idem*
	Roussin du Châtelle (L. E.),	*idem*	*idem*	*idem*
	Clément (A. A H.),	*idem*	*idem*	*idem*

Digitized by Google

N.os des degrés d'avancement.	NOMS ET PRÉNOMS.	EMPLOIS dans la COMPAGNIE.	GRADES EFFECTIFS d'après lesquels les brevets ont été expédiés ou devront l'être, suivant l'ordonnance du 30 Décembre 1818. GRADES.	DATES.
	Lagon (J. B. J.),	Garde 1.re cl.	Lieuten.t	1.er *fév.* 1822
	Jadin (Adolphe),	*idem*	*idem*	*idem*
	Barreau (J. Bapt.),	*idem*	*idem*	*idem*
	Deschodt (I. M. L. C.),	*idem*	*idem*	12 *fév.* 1822
	Contrastin de la Place (J. P. Hyac.),	*idem*	*idem*	24 *fév.* 1822
	Jore (L. Aug.),	*idem*	*idem*	1.er *mars* 1822
	Marquis de Tallenay (C. F.),	*idem*	*idem*	2 *mars* 1822
	Devaux (S. R.),	*idem*	*idem*	28 *juill.* 1819
	Maton de la Varenne (Th.),	*idem*	*idem*	14 *mars* 1822
	Lapeyre de la Garde (Jean),	*idem*	*idem*	*idem*
	Coutelait (P. O.),	*idem*	*idem*	16 *mars* 1822
	Dupin de la Gérinière (L.),	*idem*	*idem*	22 *mars* 1822
	Dunouy (S. V. N.),	*idem*	*idem*	28 *mars* 1820
	Himène de Fontevaux (P.T.),	*idem*	*idem*	28 *juill.* 1819
	Delamare Plemont (Aim. Fr.),	*idem*	*idem*	1.er *mai* 1822
	Franque (Louis),	*idem*	*idem*	16 *mai* 1820
	Hugon (Ét. Just.),	*idem*	*idem*	17 *mai* 1822
2	De Gory (H. L.),	*idem*	*idem*	5 *juin* 1822
	Delpech (Ch. Chr.),	*idem*	*idem*	9 *juin* 1822
	Petit (Fr. Aug.),	*idem*	*idem*	*idem*
	Delmas de Grammont (J. A.),	*idem*	*idem*	*idem*
	Cassaignolles (D. J. B. J.),	*idem*	*idem*	*idem*
	Dupuch (P. Th. M.),	*idem*	*idem*	20 *juin* 1822
	Cassin (Aug. Raoul),	*idem*	*idem*	21 *juin* 1822
	Martineau (Alex.),	*idem*	*idem*	28 *juin* 1822
	Warnier (L. H. F.),	*idem*	*idem*	1.er *juill.* 1822
	D'Ussel (A. M.),	*idem*	*idem*	15 *sept.* 1821
	Leblanc (Fr. Mich.),	*idem*	*idem*	9 *juill.* 1822
	Farsit de Calbiac (Ant.),	*idem*	*idem*	10 *juill.* 1822
	Thierry (Henri),	*idem*	*idem*	15 *juill* 1822
	Sanglé Dumoutot (J. J.),	*idem*	*idem*	18 *juill.* 1822
	Dupont d'Aisy (H. A.),	*idem*	*idem*	23 *juill.* 1822
	Bonnay (J. B. H. A.),	*idem*	*idem*	31 *juill.* 1822
	Flavard (J. B. H.),	*idem*	*idem*	1.er *août* 1822
	Dijon (Camille),	*idem*	*idem*	6 *août* 1822
	Roumy (Jean),	*idem*	*idem*	13 *août* 1822

Digitized by Google

N.os des degrés d'avancement.	NOMS ET PRÉNOMS.	EMPLOIS dans la COMPAGNIE.	GRADES EFFECTIFS d'après lesquels les brevets ont été expédiés ou devront l'être, suivant l'ordonnance du 30 Décembre 1818. GRADES.	DATES.
	Drouin de Bouville (A.H.C.),	Garde 1.re cl.	Lieuten.t	22 *août* 1822
	Fourrier d'Hincourt (Victor),	*idem*	*idem*	4 *sept.* 1822
	Brémoy (F. C. M.),	*idem*	*idem*	13 *sept.* 1822
	Dourdin (P. F. S. A.),	*idem*	*idem*	28 *juill.* 1819
2	Raulin (Alex. Éd.),	*idem*	*idem*	21 *juill.* 1822
	Duliron de Montivers (C. H.),	*idem*	*idem*	21 *fév.* 1822
	Thomas de Colligny (M. M. E. O.),	*idem*	*idem*	22 *mai* 1821
	De Tilly (George-Gustave),	*idem*	*idem*	31 *mars* 1819
	Oheguerty (Jacq. Louis-Fr.),	*idem*	*idem*	3 *nov.* 1819
	Saintours (G. P.),	Garde 2.e cl.	S. lieut.	20 *sept.* 1818
	Beaulieu (É. H.),	*idem*	*idem*	1.er *oct.* 1818
	Dulau (Pierre),	*idem*	*idem*	3 *oct.* 1818
	Majance (Nic. And.),	*idem*	*idem*	4 *oct.* 1818
	Maire (M. F. D.),	*idem*	*idem*	19 *oct.* 1818
	Charpentier de Cossigny (L. Adolphe),	*idem*	*idem*	22 *oct.* 1818
	Senaux (Ét. Jos.)	*idem*	*idem*	1.er *mars* 1815
	Mariès (H. J.),	*idem*	*idem*	2 *nov.* 1818
	Boisgueret Lavallière (F.),	*idem*	*idem*	8 *nov.* 1818
	Jacquier (L. H. A.),	*idem*	*idem*	26 *nov.* 1818
	Defry (Fl. Arm.),	*idem*	*idem*	2 *déc.* 1818
	Piganneau (J. C.),	*idem*	*idem*	16 *déc.* 1818
1	Châteaubriand (Fréd.),	*idem*	*idem*	21 *déc.* 1818
	Coutelait (Silv. Fréd.),	*idem*	*idem*	13 *janv.* 1819
	D'Hozier (Louis-Eug.),	*idem*	*idem*	*idem*
	Le Carpentier d'Espinneville (É. V.),	*idem*	*idem*	15 *janv.* 1819
	Salaun de Kertanguy (J. H.),	*idem*	*idem*	20 *janv.* 1819
	Duhallay Coëtquen (Frédéric-Jean-Louis-Suz. Em.),	*idem*	*idem*	29 *janv.* 1819
	Fera de S. Phalle (C. X. T.),	*idem*	*idem*	22 *fév.* 1819
	Thésan (Dom. Ed.),	*idem*	*idem*	1.er *mars* 1819
	Le Carron de Fleury (Paul-Ernest),	*idem*	*idem*	11 *mars* 1819
	Exbragat Duriveaux (P. J.),	*idem*	*idem*	2 *avril* 1819
	Tholozany (M. L. E.),	*idem*	*idem*	*idem*

Digitized by Google

N.os de degré d'avancement.	NOMS ET PRÉNOMS.	EMPLOIS dans la COMPAGNIE.	GRADES EFFECTIFS d'après lesquels les brevets ont été expédiés ou devront l'être, suivant l'ordonnance du 30 Décembre 1818. GRADES.	DATES.
	Liautey de Colombe (C.E.F.),	Garde 2.e cl.	S. lieut.	7 *mai* 1819
	Perret (M. C. J.),	*idem*	*idem*	9 *juill.* 1819
	Vauquelin (L. C. F.),	*idem*	*idem*	2 *mai* 1819
	Fouquet (Alb.),	*idem*	*idem*	14 *juill.* 1819
	Brucosté (C. F. F.),	*idem*	*idem*	21 *juill.* 1819
	Brolenveaux (H. Fr. Ad.),	*idem*	*idem*	26 *juill.* 1819
	Torrent (Jos. Gilb. Ant.),	*idem*	*idem*	1.er *sept.* 1819
	Georges des Aulnois (L. J.),	*idem*	*idem*	19 *sept.* 1819
	Girard (Éd. P.),	*idem*	*idem*	23 *sept.* 1819
	Bideren (L. M. G.),	*idem*	*idem*	29 *sept.* 1819
	Du Mesnildot (A. G.),	*idem*	*idem*	4 *oct.* 1819
	Le Royer Longraire (Fr.),	*idem*	*idem*	18 *oct.* 1819
	Mercier (G. L.),	*idem*	*idem*	23 *oct.* 1819
	Jacquinot (Fr. Gab.),	*idem*	*idem*	17 *nov.* 1819
1	Roumy (Pierre),	*idem*	*idem*	20 *nov.* 1819
	De Turin (H. Ph.),	*idem*	*idem*	1.er *déc.* 1819
	Veyre de Soras (Fr. B. G.),	*idem*	*idem*	3 *déc.* 1819
	Morteaux de Moncreu (J. Fr.),	*idem*	*idem*	16 *déc.* 1819
	Olivier (Const.),	*idem*	*idem*	3 *janv.* 1820
	Delavaivre (A. M. A.),	*idem*	*idem*	6 *janv.* 1820
	Delattre (F. C.),	*idem*	*idem*	7 *janv.* 1820
	De Chazelles (M. E. J. S.),	*idem*	*idem*	16 *janv.* 1820
	Audigé (R. L.),	*idem*	*idem*	27 *janv.* 1820
	Euzenou de Kersalaun (A. L. I.)	*idem*	*idem*	*idem*
	De Marolles (P. J.),	*idem*	*idem*	1.er *fév.* 1820
	De la Farge (G. V.),	*idem*	*idem*	*idem*
	Laugier Villars (A. Ch. É.),	*idem*	*idem*	11 *fév.* 1820
	Le Douarain de Trévelec (Ch. Marie-Joseph),	*idem*	*idem*	23 *fév.* 1820
	Marchand de Chalmont (Jean)	*idem*	*idem*	25 *fév.* 1820

Nota. Les Gardes de 2.e classe portés ci-après, et nouvellement admis, ne sont inscrits que dans l'ordre de leur nomination; ce n'est qu'après la vérification de leurs services antérieurs qu'il sera possible de déterminer leur classement entre eux.

Digitized by Google

N.os des degrés d'avancement.	NOMS ET PRÉNOMS.	EMPLOIS dans la COMPAGNIE.	GRADES EFFECTIFS d'après lesquels les brevets ont été expédiés ou devront l'être, suivant l'ordonnance du 30 Décembre 1818. GRADES.	DATES.
	De Rotrou (Louis-Amédée),	Garde 2.e cl.	S.lieuten.	17 *mars* 1815
	Reaume (Jean-Étienne),	*idem*	*idem*	4 *août* 1819
	Devieux (Louis),	*idem*	*idem*	*idem*
	Salmard (Pierre-Léonard),	*idem*	*idem*	*idem*
	Conflans (Étienne),	*idem*	*idem*	*idem*
	Gourdon (Pierre),	*idem*	*idem*	*idem*
	Delarose (Jean),	*idem*	*idem*	*idem*
	Cretin (Narcisse),	*idem*	*idem*	*idem*
	Énout (Polycarpe),	*idem*	*idem*	*idem*
	Ravan (Ambroise),	*idem*	*idem*	*idem*
	Dehen (Jean-Baptiste-Am.),	*idem*	*idem*	*idem*
	Delaruelle (Louis-Alexandre),	*idem*	*idem*	*idem*
	Denis (Pierre),	*idem*	*idem*	*idem*
	Mouchard (Blaise),	*idem*	*idem*	*idem*
	Tharin (Régis),	*idem*	*idem*	*idem*
	Menard (Joseph),	*idem*	*idem*	*idem*
	Sirven (Jean-Auguste),	*idem*	*idem*	*idem*
	Donnet (Pierre),	*idem*	*idem*	*idem*
	Tourcel (Constant),	*idem*	*idem*	*idem*
	Reboul (Ferdinand),	*idem*	*idem*	*idem*
	Rozy (Édouard),	*idem*	*idem*	*idem*
	Labrosse (Jean-Louis-Gilb.),	*idem*	*idem*	*idem*
	Leblanc de Serigny (Joseph),	*idem*	*idem*	18 *mars* 1815
	Dumoulinet (Jean-J. Noël),	*idem*	*idem*	1.er *janv.* 1816
	Momigny (Louis-Henri),	*idem*	*idem*	15 *sept.* 1819
	Delépine (Jean-Gab. Franç.),	*idem*	*idem*	*idem*
	Brillu (Jean-Marie),	*idem*	*idem*	*idem*
	Sevrette (Louis),	*idem*	*idem*	*idem*
	De Querhoënt (Alfred),	*idem*	*idem*	*idem*
	Lecarruyer (Guill. Ernest),	*idem*	*idem*	*idem*
	Lefebvre (Laurent-Étienne),	*idem*	*idem*	*idem*
	Huet-Latour (Ferdinand),	*idem*	*idem*	*idem*
	Mebielle (Joseph-J.),	*idem*	*idem*	*idem*
	Orière (Alexis),	*idem*	*idem*	1.er *janv.* 1816
	Chauvassaigne (Hippolyte),	*idem*	*idem*	13 *oct.* 1819
	Demeuve (André),	*idem*	*idem*	*idem*
	Gouin (Jean-Marie),	*idem*	*idem*	*idem*

Digitized by Google

N.os des degrés d'avancement.	NOMS ET PRÉNOMS.	EMPLOIS dans la COMPAGNIE.	GRADES EFFECTIFS d'après lesquels les brevets ont été expédiés ou devront l'être, suivant l'ordonnance du 30 Décembre 1818.	
			GRADES.	DATES.
	Violette (Al. Ch. Victor),	Garde 2.e cl.	S.lieuten.	13 *oct.* 1819
	Pourvendier (Hippolyte),	*idem*	*idem*	*idem*
	Dupotet (Ad. Marie-Éd.),	*idem*	*idem*	*idem*
	Tardieu (Charles-François),	*idem*	*idem*	*idem*
	De Plouer (Sevère),	*idem*	*idem*	23 *oct.* 1816
	Carles (Hilarion),	*idem*	*idem*	27 *oct.* 1819
	Réocreux (Louis),	*idem*	*idem*	*idem*
	Timmermann (L. Maxim.),	*idem*	*idem*	*idem*
	Depierre (Henri-Joseph),	*idem*	*idem*	*idem*
	d'Acheux (Léopold-Hipp.),	*idem*	*idem*	*idem*
	Clavel (Benoît-François),	*idem*	*idem*	*idem*
	Poulet (Hubert),	*idem*	*idem*	*idem*
	Desserrey (Jean),	*idem*	*idem*	*idem*
	Daygalliers (Jacques),	*idem*	*idem*	*idem*
	De Conny (Louis-Adolphe),	*idem*	*idem*	16 *déc.* 1819
	Combelle (François),	*idem*	*idem*	*idem*
	Chopinet (Amédée),	*idem*	*idem*	*idem*
	Zano (François),	*idem*	*idem*	*idem*
	Évrard (Jean-Pierre),	*idem*	*idem*	*idem*
	Lassansaa (Joseph),	*idem*	*idem*	*idem*
	Paturelle (Louis),	*idem*	*idem*	*idem*
	Conquis (Jean-Baptiste),	*idem*	*idem*	*idem*
	Besnier-Desforges (Paul),	*idem*	*idem*	*idem*
	Firmin (François),	*idem*	*idem*	*idem*
	Hamon (Jean-Louis),	*idem*	*idem*	*idem*

Digitized by Google

CHAPITRE VIII.

GARDE ROYALE.

INFANTERIE.

Uniforme. Habit *bleu-de-roi*, boutons *blancs*; Pantalon *blanc*.

1.er RÉGIMENT.

Paremens et retroussis *cramoisis*.

A Paris.

NOMS.	GRADE EFFECTIF dans l'armée.	EMPLOI qu'ils occupent dans la garde.	RANG D'ANCIENNETÉ dans le grade dont ils ont le brevet.	ils remplissent les fonctions.	Ordre d'avanc.
Messieurs					
Baltazar d'Arcy ✱ O ✱	M.-de-c.	Colonel	22 *déc.* 17	22 *déc.* 13	
Doutremont ✱ O ✱	L.-col.	L.-col.		30 *oct.* 16	
Cormier ✱	*idem*	Ch. de b.	14 *fév.* 19	14 *fév.* 15	2
Lebeuf de Va'dahon ✱	✱ *idem*	Major	19 *mars* 19	19 *mars* 15	3
Pas de Beaulieu ✱	*idem*	Ch. de b.	25 *juill.* 19	25 *juill.* 15	4
Gemeau ✱	Ch. de b.	*idem*		2 *avril* 13	1
Gaudech rt ✱	*idem*	Capit.	23 *oct.* 15	30 *juin* 09	2
Gardarent de Boisse ✱	✱ *idem*	*idem*	*idem*	21 *nov.* 13	10
Boquestant ✱ ✱	*idem*	*idem*	16 *déc.* 15	16 *déc.* 11	3
Abaquesné ✱ ✱	*idem*	*idem*	12 *juill.* 16	12 *juill.* 12	4
Tocqueville ✱ O ✱	*idem*	*idem*	2 *oct.* 16	15 *janv.* 14	12
Hecquet ✱	*idem*	*idem*	30 *oct.* 16	28 *fév.* 14	15
De Valon ✱ ✱	*idem*	*idem*	*idem*	26 *mars* 14	16
D'Autane ✱ ✱	*idem*	*idem*	*idem*	28 *juin* 14	17
Bernardi O ✱	*idem*	*idem*	8 *avril* 17	8 *avril* 13	5
Lehayer de Bimorel	*idem*	*idem*	4 *juill.* 17	4 *juill.* 13	7
Labole	*idem*	*idem*	5 *nov.* 17	5 *nov.* 13	9
Cavaller	*idem*	*idem*	3 *déc.* 17	3 *déc.* 13	11
Soultrait ✱	*idem*	*idem*	22 *janv.* 18	22 *janv.* 14	13
De Dienne ✱	*idem*	*idem*	24 *janv.* 18	24 *janv.* 14	14
Guitaud	*idem*	*idem*	1.er *juill.* 18	1.er *juill.* 14	18
Latour-Dupin ✱	*idem*	*idem*	*idem.*	*idem*	19
Corrard ✱	*idem*	*idem*	1.er *janv.* 19	1.er *janv.* 15	20
Bonchamps ✱	*idem*	*idem*	1.er *fév.* 19	1.er *fév.* 15	21
Hubert ✱	*idem*	*idem*	3 *avril* 19	13 *avril* 15	22
Gallemant ✱ ✱	Capit.	*idem*		17 *août* 09	1

Digitized by Google

NOMS.	GRADE effectif dans l'armée.	EMPLOI qu'ils occupent dans la garde.	RANG D'ANCIENNETÉ dans le grade dont ils ont le brevet.	RANG D'ANCIENNETÉ dans le grade dont ils remplissent les fonctions.	Ordre d'avanc.
Benat ✱	Capit.	Cap. trés.		15 *mai* 13	6
Cazenave ✱	*idem*	Capit.		26 *oct.* 13	8
Desguiotz ✱	*idem*	*idem*		23 *oct.* 15	23
Bousmard	*idem*	*idem*		16 *fév.* 16	24
De Caumels ✱	*idem*	*idem*		30 *avril* 16	25
Dutheillet de Lamothe ✱	*idem*	C.Adj.m.		10 *oct.* 16	26
Lespinasse ✱	*idem*	*idem*		30 *oct.* 16	27
Duhamel ✱	*idem*	*idem*		27 *sept.* 17	28
Durand ✱	*idem*	L. d'hab.	15 *janv.* 17	7 *déc.* 13	7
Guibout ✱	*idem*	Lieuten.	12 *mai* 17	12 *mai* 13	2
Lupé	*idem*	*idem*	10 *août* 17	10 *août* 13	3
Regnault ✱	*idem*	*idem*	14 *sept.* 17	14 *sept.* 13	4
Germain ✱	*idem*	*idem*	15 *juin* 18	15 *juin* 14	9
Dorez O✱	*idem*	*idem*	16 *juin* 18	16 *juin* 14	10
Lemotheux ✱	*idem*	*idem*	*idem*	*idem*	11
Presset ✱	*idem*	*idem*	*idem*	*idem*	12
Curten ✱	*idem*	*idem*	26 *juin* 18	26 *juin* 14	15
D'Autane ✱	*idem*	*idem*	27 *juin* 18	27 *juin* 14	16
Dogny	*idem*	*idem*	3 *sept.* 18	3 *sept.* 14	18
Beausacq ✱	*idem*	*idem*	23 *oct.* 19	23 *oct.* 15	20
Dousson	Lieuten.	*idem*		31 *juill.* 11	1
Marchand de la Martellière ✱	*idem*	*idem*		29 *sept.* 13	5
Marechal	*idem*	*idem*		8 *nov.* 13	6
Dunand ✱	*idem*	*idem*		13 *janv.* 14	8
Prieur	*idem*	*idem*		16 *juin* 14	13
De Marcy	*idem*	*idem*		*idem*	14
De Mentque	*idem*	*idem*		1.er *janv.* 14	17
Dangell	*idem*	*idem*		1.er *oct.* 14	19
Thomas ✱	*idem*	*idem*		29 *janv.* 17	21
Despérichons ✱	*idem*	*idem*		17 *fév.* 18	22
De Geoffre	*idem*	*idem*		13 *juin* 18	23
Dalbenas	*idem*	*idem*		3 *nov.* 19	24
Fournet	*idem*	*idem*		*idem*	25
Marin	*idem*	S.-lieut.	1.er *juill.* 14	1.er *juill.* 14	6
D'Hauterives ✱	*idem*	*idem*	29 *juill.* 15	29 *juill.* 15	14
Boucha	*idem*	*idem*	29 *nov.* 15	16 *juin* 14	3
Duboutet	*idem*	*idem*	*idem*	*idem*	4

*

NOMS.	GRADE effectif dans l'armée.	EMPLOI qu'ils occupent dans la garde.	RANG D'ANCIENNETÉ dans le grade dont ils ont le brevet.	RANG D'ANCIENNETÉ dans le grade dont ils remplissent les fonctions.	Ordre d'avanc.
Borelly	Lieuten.	S.-lieut.	16 *juin* 18	16 *juin* 14	5
Chanterenne	*idem*	*idem*	15 *juill.* 18	15 *juill.* 14	7
De Nisas	*idem*	*idem*	*idem*	*idem*	8
Bremond	*idem*	*idem*	26 *déc.* 18	26 *déc.* 14	10
Bunel de Tully	*idem*	*idem*	1.er *janv.* 19	1.er *janv.* 15	11
Beauregard ✱	*idem*	S.-l. p. d.	13 *fév.* 19	13 *fév.* 15	12
Dumolard	S.-lieut.	S.-lieut.		3 *août* 13	1
Lemaire	*idem*	*idem*		22 *déc.* 13	2
Traversier	*idem*	*idem*		31 *janv.* 14	9
Aubriet	*idem*	*idem*		18 *mars* 15	13
Potier	*idem*	*idem*		22 *nov.* 15	15
Rousseau	*idem*	*idem*		26 *juin* 16	16
Longchamp ✱	*idem*	*idem*		31 *juill.* 16	17
Raverat ✱	*idem*	*idem*		*idem*	18
Larreguy	*idem*	*idem*		*idem*	19
Chassan	*idem*	*idem*		11 *déc.* 16	20
Fellonneau ✱	*idem*	*idem*		31 *déc.* 17	21
Fremineau ✱	*idem*	S.l.Off.p.		23 *déc.* 18	22
Marinpoi	*idem*	S.-lieut.		24 *mars* 19	23
Urruty ✱	*idem*	*idem*		21 *avril* 19	24
Dizengremel	*idem*	*idem*		21 *juill.* 19	25
Delbourg	*idem*	*idem*		*idem*	26
Le Commandeur de Boyer		Aumôn.			
Valet ✱		Chir. maj		17 *juin* 99	
Palicot ✱		Aide-maj		25 *mai* 11	
Pabau		Aide-maj		4 *sept.* 16	

2.e RÉGIMENT.

Paremens et retroussis *rose foncé.*

Messieurs	*A Rouen.*				
Druault ✱	M.-de-c.	Colonel	23 *janv.* 19	23 *janv.* 15	
De Lachau ✱ O ✱		L.-col.		30 *oct.* 16	
De Roucy ✱ ✱	L.-col.	Ch. de b.	30 *oct.* 16	3 *avril* 14	1
Le Roy de Dais O ✱	*idem*	Major	16 *juill.* 18	16 *juill.* 14	2
De Klinglin ✱	*idem*	Ch. de b.	1.er *mars* 19	1.er *mars* 15	3
De Chambrun ✱	*idem*	*idem*	12 *mars* 19	12 *mars* 15	4
De la Bourdonnaye (A.)	✱ Ch. bat	Capit.	5 *nov.* 14	5 *nov.* 14	16

Digitized by Google

NOMS.	GRADE respectif dans l'armée.	EMPLOI qu'ils occupent dans la garde.	RANG D'ANCIENNETÉ dans le grade dont ils ont le brevet.	RANG D'ANCIENNETÉ dans le grade dont ils remplissent les fonctions.	Ordre d'avanc.
Fyard de Mercey ✱	Ch. de b.	Capit.	12 *nov.* 14	16 *juin* 14	12
Dupuy Melgueil ✱	*idem*	*idem*	14 *fév.* 15	14 *mai* 06	1
Guilhermy ✱	*idem*	*idem*	23 *oct.* 15	21 *nov.* 09	2
Huot ✱	*idem*	*idem*	23 *oct.* 15	27 *déc.* 12	4
Labrouhe	*idem*	*idem*	16 *mars* 16	16 *mars* 12	3
Tardieu ✱	*idem*	*idem*	30 *oct.* 16	8 *avril* 13	6
De Maupas ✱ ✱	*idem*	*idem*	*idem*	26 *juill.* 13	8
De Montullé ✱	*idem*	*idem*	*idem*	23 *nov.* 13	10
Cosseron de Villenoisy ✱	*idem*	C. d'hab.	8 *fév.* 17	8 *fév.* 13	5
De Menou ✱ ✱	*idem*	Capit.	20 *nov.* 17	20 *nov.* 13	9
Lambertye ✱	*idem*	*idem*	8 *janv.* 18	8 *janv.* 14	11
De la Bourdonnaye (É.)	*idem*	*idem*	26 *juill.* 18	26 *juill.* 14	13
De Fontane	*idem*	*idem*	30 *août* 18	30 *août* 14	14
Corbin ✱	*idem*	*idem*	3 *sept.* 18	3 *sept.* 14	15
Jolivette	*idem*	*idem*	14 *fév.* 19	14 *fév.* 15	18
Berthaud du Coin ✱	*idem*	*idem*	15 *juin* 19	15 *juin* 15	19
Grimouville	*idem*	*idem*	23 *oct.* 19	23 *oct.* 15	21
Gobineau	*idem*	*idem*	*idem*	*idem*	22
Puchois ✱	Capit.	Capit.		8 *avril* 13	7
Belloc-Stibal ✱	*idem*	*idem*		15 *janv.* 15	17
Villemejane ✱	*idem*	*idem*		23 *oct.* 15	20
Duplessis Parseau	*idem*	*idem*		30 *oct.* 16	23
Dagusan ✱	*idem*	C. Adj. m.		*idem*	24
Baillon ✱	*idem*	*idem*		8 *avril* 17	25
De Montferré (G.) ✱	*idem*	Capit.		12 *avril* 17	26
Macognin de la Pierre	*idem*	*idem*		21 *avril* 17	27
Bernardel ✱	*idem*	C. Adj. m.		23 *avril* 17	28
Barbé	*idem*	Lieuten.	12 *mai* 17	12 *mai* 13	1
Cassin	*idem*	*idem*	17 *déc.* 17	16 *août* 13	3
Trogoff ✱	*idem*	*idem*	7 *janv.* 18	7 *janv.* 14	4
Gibert de Lametz ✱	*idem*	L. offic. p.	25 *fév.* 18	25 *sept.* 13	5
De la Verderie ✱	*idem*	Lieuten.	16 *juin* 18	16 *juin* 14	8
De Nyvenheim	*idem*	*idem*	28 *juin* 18	28 *juin* 14	9
Barbeyrac	*idem*	*idem*	15 *juill.* 18	15 *juill.* 14	10
Ferron de Quenge	*idem*	*idem*	1.er *août* 18	1.er *août* 14	11
Pajot de Juvisy ✱	*idem*	*idem*	2 *sept.* 18	2 *sept.* 14	12
Neau	*idem*	*idem*	15 *oct.* 18	15 *oct.* 14	13
Lepipre	*idem*	*idem*	1.er *nov.* 18	1.er *nov.* 14	14

Digitized by Google

NOMS.	GRADE effectif dans l'armée.	EMPLOI qu'ils occupent dans la garde.	RANG D'ANCIENNETÉ dans le grade dont ils ont le brevet	RANG D'ANCIENNETÉ dans le grade dont ils remplissent les fonctions.	Ordre d'avan
De la Girennerie ✱	Capit.	Lieut.	24 *déc.* 18	24 *déc.* 14	15
De Montferré (Ern.)	*idem*	*idem*	1.er *janv.* 19	1.er *janv.* 15	16
Enfert	*idem*	*idem*	4 *fév.* 19	4 *fév.* 15	17
Pissonnet de Bellefonds	*idem*	*idem*	1.er *mars* 19	1.er *mars* 15	18
Descrivan	*idem*	L. trésor.	12 *mars* 19	12 *mars* 15	19
De Montagnac ✱	*idem*	Lieuten.	20 *mai* 19	20 *mai* 15	20
De Pontcarré	*idem*	*idem*	2 *juin* 19	2 *juin* 15	21
Cochet	*idem*	*idem*	15 *juin* 19	15 *juin* 15	22
Fea	Lieuten.	*idem*		3 *août* 13	2
De la Porte	*idem*	*idem*		22 *fév.* 14	6
De la Chevardière de la Granville ✱	*idem*	*idem*		16 *juin* 14	7
Guidal	*idem*	*idem*		11 *sept.* 16	23
Cœur ✱	*idem*	*idem*		17 *déc.* 17	24
Hutteau	*idem*	*idem*		24 *déc.* 17	25
Chaurand	*idem*	*idem*		7 *janv.* 18	26
Ginestet ✱	*idem*	S.-lieut.	22 *juill.* 14	22 *juill.* 14	7
Moullin	*idem*	*idem*	22 *nov.* 14	22 *nov.* 14	4
Dumont de Planty	*idem*	*idem*	20 *fév.* 15	20 *fév.* 15	5
De Pons	*idem*	*idem*	26 *fév.* 17	16 *juin* 14	6
De Vauvineux ✱	*idem*	*idem*	27 *fév.* 18	27 *fév.* 14	2
De Duzecle	*idem*	*idem*	1.er *mars* 19	1.er *mars* 15	8
Brusselle	*idem*	*idem*	17 *mars* 19	17 *mars* 15	9
Haquet	*idem*	*idem*	16 *avril* 19	16 *avril* 15	10
Gardien	*idem*	*idem*	*idem*	*idem*	11
Landry	*idem*	*idem*	*idem*	*idem*	12
Legrand	*idem*	*idem*	*idem*	*idem*	13
Coutte	*idem*	*idem*	*idem*	*idem*	14
Baines	*idem*	*idem*	*idem*	*idem*	15
Convents	*idem*	*idem*	4 *mai* 19	4 *mai* 15	16
Antoine	*idem*	*idem*	15 *juin* 19	15 *juin* 15	17
Bragelongue	*idem*	*idem*	23 *oct.* 19	23 *oct.* 15	18
Dulac	S.-lieut.	*idem*		28 *juin* 13	1
Guyot de Lacour	*idem*	*idem*		5 *nov.* 14	3
Boisdavid	*idem*	*idem*		13 *janv.* 16	19
Blamont ✱	*idem*	S.-l.p.dr.		31 *juill.* 16	20
Bernard	*idem*	S.-lieut.		14 *août* 16	21
Cabot de la Farre	*idem*	*idem*		4 *déc.* 16	22

Digitized by Google

NOMS.	GRADE EFFECTIF dans l'armée.	EMPLOI qu'ils occupent dans la garde.	RANG D'ANCIENNETÉ dans le grade dont ils ont le brevet.	RANG D'ANCIENNETÉ dans le grade dont ils remplissent les fonctions.	Ordre d'avanc.
Roger	S.-lieut.	S.-lieut.		6 *janv.* 19	23
Stanop	*idem*	*idem*		4 *mars* 19	24
Pantin de S. Ange	*idem*	*idem*		9 *juin* 19	25
L'abbé Martin de Gymars		Aumôn.			
Delvigne ✻		Chir. maj		15 *nov.* 94	
Southou		Aide-maj		2 *juill.* 11	
Ay		Aide-maj		13 *mai* 15	

3.e RÉGIMENT.

Paremens et retroussis *jonquille*.

A Valenciennes.

Messieurs					
De Gannay ✻ C✻	Colonel	Colonel		3 *sept.* 14	
Perregaux ✻ O✻	L.-col.	L.-col.		1.er *fév.* 15	
De Saint-Gilles ✻ ✻	*idem*	Ch. de b	23 *oct.* 15	19 *fév.* 14	1
De Laboutetière ✻ ✻	*idem*	*idem*	3 *sept.* 18	3 *sept.* 14	2
De Francheville	*idem*	Major	23 *oct.* 19	23 *oct.* 15	3
Dupuy ✻ O✻	Ch. de b.	Ch. de b.		30 *oct.* 16	4
De Mirmont ✻	*idem*	Capit.	1.er *mars* 15	1.er *juill.* 12	2
De Sarrasin ✻	*idem*	*idem*	*idem*	1.er *mai* 14	12
Garcias ✻ ✻	*idem*	*idem*	23 *oct.* 15	31 *déc.* 02	1
De Buissy ✻	*idem*	*idem*	*idem*	23 *mars* 13	5
De Blair ✻	*idem*	*idem*	*idem*	7 *nov.* 13	8
Philpin de Percey ✻	*idem*	C. d'hab.	*idem*	16 *juin* 14	14
Gilet de la Renommière ✻	*idem*	Capit.	*idem*	9 *avril* 15	18
De Soussay	*idem*	*idem*	*idem*	21 *mai* 15	19
De la Courbejollière ✻	*idem*	*idem*	23 *oct.* 16	18 *mars* 13	4
Duris ✻	*idem*	*idem*	*idem*	1.er *juill.* 13	7
Du Buat ✻	*idem*	C. trésor.	*idem*	23 *oct.* 15	21
Le Lieurré de Laubepin ✻	*idem*	Capit.	30 *oct.* 16	9 *nov.* 13	9
De Carné	*idem*	*idem*	18 *déc.* 16	12 *mai* 13	6
De Quartery	*idem*	*idem*	13 *mars* 17	13 *mars* 13	3
De Ponchalon	*idem*	*idem*	24 *mai* 17	12 *mai* 14	13
Carrère-Vental ✻ ✻	*idem*	*idem*	19 *nov.* 17	19 *nov.* 13	10
D'Hardivilliers ✻	*idem*	*idem*	1.er *juill.* 18	1.er *juill.* 14	15
De Clermont Mont-Saint-Jean	*idem*	*idem*	12 *nov.* 18	12 *nov.* 14	16
De Rochegude	*idem*	*idem*	14 *fév.* 19	14 *fév.* 15	17

Digitized by Google

NOMS.	GRADE EFFECTIF dans l'armée.	EMPLOI qu'ils occupent dans la garde.	RANG D'ANCIENNETÉ dans le grade dont ils ont le brevet.	ils remplissent les fonctions.	Ordre d'avan.
De Gourcy	Ch. de b.	Capit.	18 *juin* 19	18 *juin* 15	20
De Foucauld	*idem*	*idem*	23 *oct.* 19	23 *oct.* 15	23
De la Paumelière ✱	*idem*	*idem*	*idem*	*idem*	24
Mergot de Montergon	*idem*	*idem*	*idem*	*idem*	25
Babut du Marès ✱	Capit.	*idem*		23 *déc.* 13	11
Cormier du Mœdic ✱	*idem*	*idem*		23 *oct.* 15	22
Derancourt	*idem*	C.Adj.m.		13 *nov.* 16	26
De Lavoyerie	*idem*	*idem*		23 *avril* 17	27
Bermond de Vachère ✱	*idem*	*idem*		14 *nov.* 17	28
Carondelet ✱ ✱	*idem*	Lieuten.	23 *oct.* 15	11 *sept.* 13	3
D'Ozonville de Beuzevols,	*id.*	*idem*	*idem*	15 *mai* 15	17
Hugon de Givry ✱	*idem*	*idem*	20 *nov.* 16	1.er *juill.* 14	13
Saint-Ange de Lamerlière,	*id.*	*idem*	13 *août* 17	22 *juin* 11	1
Moulinier de Gastodie	*idem*	*idem*	12 *mars* 18	12 *mars* 14	4
Siméon	*idem*	*idem*	1.er *avril* 18	1.er *mars* 13	2
Richeteau	*idem*	*idem*	1.er *juin* 18	1.er *juin* 14	5
De Cartousière ✱	*idem*	*idem*	15 *juin* 18	15 *juin* 14	6
Bouyonnet de la Villatte ✱	*idem*	*idem*	16 *juin* 18	16 *juin* 14	7
Mailliard de Bacour	*idem*	*idem*	*idem*	*idem*	8
Lefer de Lamotte	*idem*	*idem*	*idem*	*idem*	9
De Landemont	*idem*	*idem*	*idem*	*idem*	10
De Chezelles	*idem*	*idem*	18 *juin* 18	18 *juin* 14	11
De Fougères	*idem*	*idem*	*idem*	*idem*	12
Du Halgouet	*idem*	*idem*	1.er *juill.* 18	1.er *juill.* 14	14
De Freneaux ✱	*idem*	*idem*	3 *sept.* 18	3 *sept.* 14	15
Long du Plan ✱	*idem*	*idem*	*idem*	*idem*	16
D'Abancour	*idem*	*idem*	27 *juin* 19	27 *juin* 15	18
De Lamire Mory	*idem*	*idem*	23 *oct.* 19	23 *oct.* 15	19
Cathelineau	*idem*	L.p.drap.	*idem*	*idem*	20
Goyon	*idem*	Lieuten.	*idem*	*idem*	21
Anjorrant	*idem*	*idem*	*idem*	*idem*	22
Ledoulcet Demeré ✱	Lieuten.	*idem*		22 *nov.* 15	23
Demarioles	*idem*	*idem*		21 *fév.* 16	24
De Fourmont	*idem*	L. Off. p.		3 *juill.* 16	25
De Lahaye	*idem*	Lieuten.		8 *juill.* 16	26
Brunet de la Charie	*idem*	S.-lieut.	18 *juin* 14	18 *juin* 14	4
De Sers	*idem*	*idem*	1.er *juill.* 14	1.er *juill.* 14	5
Pillon de Philbert	*idem*	*idem*	4 *juill.* 14	4 *juill.* 14	6

Digitized by Google

NOMS.	GRADE EFFECTIF dans l'armée.	EMPLOI qu'ils occupent dans la garde.	RANG D'ANCIENNETÉ dans le grade dont ils ont le brevet.	ils remplissent les fonctions.	Ordre d'ensemble.
De Saint-Maurice	Lieuten.	S.-lieut.	1.er août 14	1.er août 14	7
De Gonsault	idem	idem	1.er sept. 14	1.er sept. 14	8
Dubarail	idem	idem	1.er oct. 14	1.er oct. 14	11
Cadeville	idem	idem	17 déc. 14	17 déc. 14	12
De Jouffroy	idem	idem	11 avril 16	11 avril 16	22
Pantin de la Guerre	idem	idem	20 nov. 16	16 sept. 14	10
D'Isle	idem	idem	26 fév. 17	23 oct. 15	15
Burtin de la Rivierre	idem	idem	26 nov. 17	1.er avril 13	1
Chané	idem	idem	1.er avril 18	2 sept. 13	2
Perille	idem	idem	16 avril 19	16 avril 15	13
Berthier de Bizy	idem	idem	20 mai 19	20 mai 15	14
Lugan ✱	idem	idem	23 oct. 19	23 oct. 15	16
De Ziloff	idem	idem	idem	idem	17
Delille Dudreneuf	idem	idem	idem	idem	18
Bascher	idem	idem	idem	idem	19
De Chevigné	idem	idem	23 oct. 19	23 oct. 15	20
Fiochan de Kysabiec	idem	idem	idem	idem	21
Odiot	S. lieut.	idem		21 fév. 14	3
Babut	idem	idem		29 juin 15	9
Du Pont de Gault	idem	idem		4 sept. 16	23
Roudier	idem	idem		6 janv. 19	24
L'abbé Fourgon		Aumôn.			
Borie ✱		Chir. maj		13 août 11	
Voisin		Aide-maj		17 mai 15	
Robert		Aide-maj		22 nov. 15	

4.e RÉGIMENT.

Pattes de paremens et retroussis *cramoisis*.

A Paris.

Messieurs					
De la Potherie ✱	M.-de-c.	Colonel	8 sept. 15	11 fév. 14	
D'Houdetot ✱ C✱	Colonel	L.-col.	30 oct. 16	1.er juill. 14	
De Rougé ✱	L.-col.	Ch. de b.	1.er juill. 18	idem	3
Fitzjames ✱	Ch. de b.	idem		7 fév. 16	4
Lalande O✱	idem	idem		10 juill. 13	2
De Lamoussaye	idem	Major		17 fév. 13	1
Leclerc d'Alteville ✱	idem	Capit.	23 oct. 15	10 avril 06	1
De-Buissy ✱	idem	idem	idem	23 oct. 07	2
Gerault de Langolerie ✱	idem	idem	idem	8 sept. 08	3

Digitized by Google

NOMS.	GRADE effectif dans l'armée.	EMPLOI qu'ils occupent dans la garde.	RANG D'ANCIENNETÉ dans le grade dont ils ont le brevet.	RANG D'ANCIENNETÉ dans le grade dont ils remplissent les fonctions.	Ordre d'avanc.
De Labordère de Montfort ✱	Ch. de b.	Capit.	23 *oct.* 15	20 *déc.* 09	4
Godefroy ✱	*idem*	*idem*	*idem*	1.er *avril* 11	5
De Lallemand	*idem*	*idem*	*idem*	22 *juin* 11	6
De la Villéon ✱	*idem*	*idem*	*idem*	17 *sept.* 11	7
Desmaretz ✱	*idem*	*idem*	*idem*	24 *mars* 14	19
Bedeau de Lecochère ✱	*idem*	C. d'hab.	*idem*	5 *mars* 15	23
De Milleville ✱	*idem*	Capit.	17 *déc.* 15	23 *mai* 14	20
Desmontis ✱	*idem*	*idem*	23 *sept.* 16	23 *sept.* 12	9
De Lachau	*idem*	*idem*	25 *sept.* 16	25 *sept.* 12	10
De Bonfils ✱	*idem*	*idem*	30 *oct.* 16	10 *avril* 13	14
Laffoley de Sorteval ✱	*idem*	*idem*	8 *avril* 17	8 *avril* 13	11
Dumoustier	*idem*	*idem*	2 *oct.* 17	2 *oct.* 13	15
Picard du Chambon	*idem*	*idem*	22 *oct.* 17	22 *oct.* 13	16
De Lossanges ✱	*idem*	*idem*	24 *déc.* 17	24 *déc.* 13	17
De Savignac O✱	*idem*	*idem*	17 *janv.* 18	17 *janv.* 14	18
De Fumel	*idem*	*idem*	24 *mai* 18	24 *mai* 14	21
Blerancourt	*idem*	*idem*	1.er *juill.* 18	1.er *juill.* 14	22
Rivarol	*idem*	C. Adj. m.	23 *oct.* 19	23 *oct.* 15	24
De Vitrolles	*idem*	Capit.	*idem*	*idem*	25
Ouvrard de Linière ✱	Capit.	*idem*		1.er *oct.* 11	8
De Monchy ✱	*idem*	*idem*		8 *avril* 13	12
Gentil Laperrière	*idem*	*idem*		*idem*	13
Dumyrat ✱	*idem*	C. Adj. m.		21 *août* 16	26
Ernault de Moulin ✱	*idem*	*idem*		20 *nov.* 16	27
Cluseret	*idem*	Capit.		14 *mai* 17	28
Colas ✱	*idem*	Lieuten.	30 *oct.* 16	5 *déc.* 13	3
Ducan de Larue ✱	*idem*	*idem*	*idem*	23 *déc.* 13	4
De Classun ✱	*idem*	*idem*	*idem*	6 *mars* 14	5
Poisson de Gastines	*idem*	*idem*	13 *nov.* 16	15 *juin* 14	8
Bodard de Jacopierre ✱	*idem*	L. p. drap.	*idem*	16 *juin* 14	9
Galbaud Dufort	*idem*	Lieuten.	20 *nov.* 16	11 *juin* 13	1
Benoist	*idem*	*idem*	*idem*	23 *oct.* 15	27
De Quatrebarbes	*idem*	*idem*	15 *juin* 18	15 *juin* 14	6
Dorgères de Bonnesevelles	*idem*	*idem*	*idem*	*idem*	7
Toysonnier ✱	*idem*	*idem*	16 *juin* 18	16 *juin* 14	10
De la Bertinaye	*idem*	*idem*	*idem*	*idem*	11

Digitized by Google

NOMS.	GRADE effectif dans l'armée.	EMPLOI qu'ils occupent dans la garde.	RANG D'ANCIENNETÉ dans le grade dont ils ont le brevet.	RANG D'ANCIENNETÉ dans le grade dont ils remplissent les fonctions.	Ordre d'avan.
De Châteaubriant	Capit.	Lieuten.	27 *juin* 18	24 *juin* 14	12
Billard de Lorrière ✱	*idem*	*idem*	1.er *juill.* 18	1.er *juill.* 14	13
Colin ✱ ✱	*idem*	*idem*	3 *sept.* 18	3 *sept.* 14	15
Tournemine	*idem*	*idem*	23 *oct.* 19	23 *oct.* 15	16
Carvalho ✱	*idem*	L. trésor.	*idem*	*idem*	18
De Regnon	*idem*	Lieuten.	*idem*	*idem*	19
Ruffo de la Farre	*idem*	*idem*	*idem*	*idem*	20
Gérard	*idem*	*idem*	*idem*	*idem*	21
Faure	*idem*	*idem*	*idem*	*idem*	22
Dufresne	Lieuten.	*idem*		14 *sept.* 13	2
De Chargère	*idem*	*idem*		20 *janv.* 14	14
Moujey	*idem*	*idem*		14 *août* 16	23
De Vriz	*idem*	*idem*		*idem*	24
Hugo	*idem*	*idem*		16 *oct.* 16	25
Dutillet	*idem*	*idem*		26 *mars* 17	26
Boucheron ✱	*idem*	S.-lieut.	16 *juin* 14	16 *juin* 14	6
Allut (Paul)	*idem*	*idem*	18 *juin* 14	18 *juin* 14	7
Allut (Édouard)	*idem*	*idem*	*idem*	*idem*	8
Regnault du Dresnoy	*idem*	*idem*	1.er *juill.* 14	1.er *juill.* 14	10
Desmaxis	*idem*	*idem*	9 *juill.* 14	9 *juill.* 14	11
De Livry	*idem*	*idem*	*idem*	*idem*	12
Robillard	*idem*	*idem*	2 *juin* 15	18 *janv.* 15	16
Delon	*idem*	*idem*	13 *janv.* 16	13 *janv.* 16	19
De Bonfils (Ulysse)	*idem*	*idem*	30 *oct.* 16	30 *janv.* 13	1
D'Arbouville	*idem*	*idem*	23 *avril* 17	29 *nov.* 14	14
Michelet	*idem*	*idem*	3 *mars* 18	3 *mars* 14	3
De Favières	*idem*	*idem*	13 *juin* 18	13 *juin* 14	4
Dufresne de Beaucourt	*idem*	*idem*	15 *juin* 18	15 *juin* 14	5
Brossard	*idem*	*idem*	28 *juin* 18	28 *juin* 14	9
Poitrine	*idem*	*idem*	5 *nov.* 18	5 *nov.* 14	13
Duparc	*idem*	*idem*	14 *janv.* 19	14 *janv.* 15	15
De Corbie	*idem*	*idem*	17 *mars* 19	17 *mars* 15	17
De Houdetot	*idem*	*idem*	12 *oct.* 19	12 *oct.* 15	18
Ador	S.-lieut.	*idem*		12 *janv.* 14	2
Bonfils (Achille)	*idem*	*idem*		13 *janv.* 16	20
Adrien ✱	*idem*	*idem*		31 *juill.* 16	21
Hamel	*idem*	*idem*		*idem*	22
Paoul	*idem*	*idem*		*idem*	23

Digitized by Google

NOMS.	GRADE EFFECTIF dans l'armée.	EMPLOI qu'ils occupent dans la garde.	RANG D'ANCIENNETÉ dans le grade dont ils ont le brevet.	RANG D'ANCIENNETÉ dans le grade dont ils remplissent les fonctions.	Ordre d'avanc.
Dumas ✻	S.-lieut.	S.-lieut.		24 *mars* 19	24
Perrot ✻	*idem*	S.-l. O.p.		31 *mars* 19	25
L'abbé de Laroque		Aumôn.			
Vitrac O✻		Chir. maj		8 *nov.* 06	
Delocre ✻		Aide-maj		5 *juill.* 13	
Landon		Aide-maj		24 *fév.* 16	

5.e RÉGIMENT.

Pattes de paremens et retroussis *rose foncé*.

A Versailles.

Messieurs					
De Courson de la Villevalio ✻	M.al de c.	Colonel	4 *oct.* 19	4 *oct.* 15	
De Montlivault ✻ O✻	Colonel	L.-col.	30 *oct.* 16	1.er *janv.* 14	
Horric de Lamotte O✻	L.-col.	Ch. de b.	*idem*	19 *nov.* 13	2
De Fontanges ✻✻	*idem*	*idem*	*idem*	14 *sept.* 14	3
Deshorties ✻✻	*idem*	*idem*	29 *janv.* 17	21 *mai* 07	1
De Forbin Gardanne ✻	*idem*	Major	23 *oct.* 19	23 *oct.* 15	4
De Charencey ✻ O✻	Ch. de b.	Capit.	16 *juill.* 14	16 *juill.* 14	16
De Narp ✻✻	*idem*	*idem*	23 *oct.* 15	20 *juill.* 11	1
Viel de Précarré ✻✻	*idem*	*idem*	*idem*	24 *déc.* 11	2
Joannis de Pagan ✻	*idem*	*idem*	*idem*	2 *déc.* 13	11
De Bretagne ✻	*idem*	*idem*	*idem*	13 *mai* 14	13
Delaunay de Varenne ✻	*idem*	*idem*	*idem*	15 *juin* 14	14
Delamotterouge ✻	*idem*	*idem*	*idem*	21 *sept.* 14	18
Berthier de Grandry ✻	*idem*	*idem*	*idem*	27 *janv.* 15	20
Kleber	*idem*	*idem*	4 *sept.* 16	4 *sept.* 12	3
Grégoire O✻	*idem*	*idem*	25 *sept.* 16	25 *sept.* 12	4
Dufou de Kerdaniel ✻	*idem*	*idem*	23 *oct.* 16	23 *oct.* 15	23
Lavit	*idem*	C. d'hab.	14 *déc.* 16	14 *déc.* 12	5
Godet de Thuiley ✻	*idem*	Capit.	25 *déc.* 16	15 *mars* 13	6
Le Goux de Vaux ✻	*idem*	*idem*	8 *avril* 17	8 *avril* 13	7
Bonnet d'Honnières	*idem*	*idem*	21 *avril* 17	21 *avril* 13	8
Horric (Léon) ✻	*idem*	*idem*	6 *août* 17	26 *août* 13	9
Horric (Prosper)	*idem*	*idem*	20 *sept.* 17	20 *sept.* 13	10
Albert O✻	*idem*	C. trésor.	18 *déc.* 17	18 *déc.* 13	12
De Montepin ✻	*idem*	Capit.	1.er *juill.* 18	1.er *juill.* 14	15
Laire ✻	*idem*	C. Adj. m.	3 *sept.* 18	3 *sept.* 14	17
Desplas ✻✻	*idem*	Capit.	24 *déc.* 18	24 *déc.* 14	19

Digitized by Google

NOMS.	GRADE effectif dans l'armée.	EMPLOI qu'ils occupent dans la garde.	RANG D'ANCIENNETÉ dans le grade dont ils ont le brevet.	RANG D'ANCIENNETÉ dans le grade dont ils remplissent les fonctions.	Ordre d'avanc.
De Mython ✱	Cha de b.	Capit.	2 *fév.* 19	2 *fév.* 15	21
D'Espics ✱	*idem*	*idem*	12 *mars* 19	12 *mars* 15	22
Richard de Laroullière	*idem*	C.Adj.m.	23 *oct.* 19	23 *oct.* 15	24
De Lestourbeillon	*idem*	Capit.	*idem*	*idem*	25
Lenormand de Lourmel ✱	*idem*	*idem*	*idem*	*idem*	26
Negré de Massals ✱	*idem*	*idem*	*idem*	*idem*	27
Dubourne de Chef-du-	bois Cap.	C.Adj.m.		25 *déc.* 16	28
Rolland du Roscoat ✱	*idem*	Capit.		1.er *fév.* 17	29
Aymard	*idem*	Lieuten.	23 *oct.* 16	23 *oct.* 16	23
De la Boissière	*idem*	*idem*	25 *déc.* 16	23 *oct.* 15	19
Rehault de Villeneuve	*idem*	*idem*	*idem*	11 *déc.* 16	24
Préaux	*idem*	*idem*	10 *août* 17	10 *août* 13	2
Drouets ✱	*idem*	L. Off. p.	18 *déc.* 17	18 *déc.* 13	3
Pardiac	*idem*	Lieuten.	11 *fév.* 18	17 *juill.* 13	1
Teillard	*idem*	*idem*	15 *juin* 18	15 *juin* 14	4
De Giac	*idem*	*idem*	16 *juin* 18	16 *juin* 14	5
De Favars	*idem*	*idem*	*idem*	*idem*	6
De Lecluse ✱	*idem*	*idem*	*idem*	*idem*	7
De Ferron ✱	*idem*	*idem*	*idem*	*idem*	8
Fraval du Penquer ✱	*idem*	*idem*	*idem*	*idem*	9
De Farcy	*idem*	*idem*	18 *juin* 18	18 *juin* 14	10
Tailhand ✱	*idem*	*idem*	10 *juill.* 18	10 *juill.* 14	11
Laplaigne de Berry	*idem*	*idem*	3 *sept.* 18	3 *sept.* 14	13
Cardon de Sandrans ✱	*idem*	*idem*	*idem*	*idem*	14
Montcorps	*idem*	*idem*	1.er *oct.* 18	1.er *oct.* 14	15
De Normesnil	*idem*	*idem*	24 *janv.* 19	24 *janv.* 15	16
D'Hanache	*idem*	*idem*	15 *mars* 19	15 *mars* 15	17
Charpentier	*idem*	L.p.drap.	15 *mai* 19	15 *mai* 15	18
Soulier ✱	*idem*	Lieuten.	23 *oct.* 15	23 *oct.* 15	20
Paris de Boisrouvray	*idem*	*idem*	*idem*	*idem*	21
De Lafonchais	*idem*	*idem*	*idem*	*idem*	22
Berthier de Viviers	Lieuten.	*idem*		22 *juill.* 14	12
Bouquillard (Louis)	*idem*	*idem*		30 *juill.* 17	25
Bouquillard (Hubert)	*idem*	*idem*		26 *nov.* 17	26
Perrier	*idem*	S.-lieut.	16 *juin* 14	16 *juin* 14	2
D'Hélie	*idem*	*idem*	*idem*	*idem*	3
De Landemont	*idem*	*idem*	1.er *juill.* 14	1.er *juill.* 14	4
De Vigny	*idem*	*idem*	*idem*	*idem*	5

Digitized by Google

NOMS.	GRADE effectif dans l'armée.	EMPLOI qu'ils occupent dans la garde.	RANG D'ANCIENNETÉ dans le grade dont ils ont le brevet.	RANG D'ANCIENNETÉ dans le grade dont ils remplissent les fonctions.	Ordre d'avanc.
De Roffignac ✱	Lieuten.	S.-lieut.	3 *sept.* 14	15 *juill.* 14	6
Isoard ✱	*idem*	*idem*	30 *oct.* 16	8 *juill.* 13	1
Capitan de Clacy	*idem*	*idem*	15 *juill.* 18	15 *juill.* 14	7
Le Roy	*idem*	*idem*	3 *août* 18	3 *août* 14	8
Lalonde du Busq	*idem*	*idem*	1.er *fév.* 19	1.er *fév.* 15	9
Gohon de Corval	*idem*	*idem*	18 *fév.* 19	18 *fév.* 15	10
De Ride	*idem*	*idem*	*idem*	*idem*	11
De Boispean	*idem*	*idem*	23 *oct.* 19	23 *oct.* 15	12
Boubée	*idem*	*idem*	*idem*	*idem*	13
Trogoff	*idem*	*idem*	*idem*	*idem*	14
Barizel	S.-lieut.	*idem*		5 *juin* 16	15
Desandré ✱	*idem*	*idem*		31 *juill.* 16	16
Lassansaa	*idem*	*idem*		*idem*	17
Dijon	*idem*	*idem*		*idem*	18
Crottat	*idem*	*idem*		21 *août* 16	19
Dufaure de Vercors	*idem*	*idem*		2 *oct.* 16	20
Ledhuy	*idem*	*idem*		11 *déc.* 16	21
Mancardy ✱	*idem*	*idem*		6 *janv.* 19	22
Kopff ✱	*idem*	*idem*		24 *mars* 19	23
Garreau ✱	*idem*	*idem*		1.er *sept.* 19	24
L'abbé de La Sepouse		Aumôn.		22 *juill.* 17	
Lebouffy Terville		Chir. maj		5 *mai* 16	
Jaume		Aide-maj		2 *juill.* 11	
D'Ogny		Aide-maj		27 *août* 11	

6.e RÉGIMENT.

Pattes de paremens et retroussis *jonquille*.

A Lille.

Messieurs					
Beurnonville ✱ O✱	M.-de-c.	Colonel	7 *nov.* 17	7 *nov.* 13	
De Farincourt ✱ O✱	L.-col.	L.-Col.		27 *juin* 15	
De S.t-Quentin ✱ O✱	*idem*	Ch. de b.	30 *oct.* 16	3 *fév.* 13	1
Feucheres O✱	*idem*	*idem*	*idem*	28 *juin* 13	2
Durey de Noinville ✱	*idem*	Major	31 *déc.* 16	3 *juin* 15	4
Le Coulteux de Canteleu ✱✱	*id.*	Ch. de b.	5 *nov.* 17	5 *nov.* 13	3
Fontanet ✱✱	Ch. de b.	Capit.	23 *oct.* 15	22 *janv.* 07	1
De la Seinie ✱	*idem*	*idem*	*idem*	20 *mars* 08	2
De Bizy ✱✱	*idem*	C. trésor.	*idem*	22 *juin* 11	3
Gauville ✱	*idem*	Capit.	*idem*	31 *juill.* 11	4
Morard de Galles ✱	*idem*	*idem*	*idem*	*idem*	5

Digitized by Google

NOMS.	GRADE EFFECTIF dans l'armée.	EMPLOI qu'ils occupent dans la garde.	RANG D'ANCIENNETÉ dans le grade dont ils ont le brevet.	RANG D'ANCIENNETÉ dans le grade dont ils remplissent les fonctions.	Ordre d'avan.
De Hautecloque	Ch. de b.	Capit.	23 *oct.* 15	14 *oct.* 11	6
Rambaud ✱	*idem*	*idem*	25 *sept.* 16	25 *sept.* 12	7
Lemonnier de Savignac	✱ *idem*	*idem*	3 *oct.* 16	3 *oct.* 12	8
Canteloube ✱✱	*idem*	*idem*	23 *oct.* 16	25 *nov.* 13	16
Gallard	*idem*	*idem*	8 *fév.* 17	8 *févr.* 13	9
De Lostanges ✱	*idem*	*idem*	8 *avril* 17	8 *avril* 13	10
Friol ✱ O ✱	*idem*	*idem*	10 *avril* 17	10 *avril* 13	11
Segur	*idem*	*idem*	28 *juin* 17	28 *juin* 13	12
De Blon ✱	*idem*	*idem*	7 *août* 17	7 *août* 13	13
Magnan ✱	*idem*	C. Adj. m.	6 *sept.* 17	6 *sept.* 13	14
De Champmorin ✱	*idem*	Capit.	15 *sept.* 17	25 *sept.* 13	15
De Courtivron	*idem*	*idem*	3 *janv.* 18	3 *janv.* 14	17
De Vaux ✱	*idem*	*idem*	12 *fév.* 18	12 *fév.* 14	18
Stengel	*idem*	*idem*	20 *mai* 18	20 *mai* 14	19
De Camp de Tréfontaine	✱ *idem*	*idem*	3 *sept.* 18	3 *sept.* 14	20
De la Porte	*idem*	*idem*	4 *fév.* 19	4 *fév.* 15	21
De Grammont ✱	*idem*	*idem*	8 *fév.* 19	8 *fév.* 15	22
De Vassan	*idem*	*idem*	14 *fév.* 19	14 *fév.* 15	23
De Simony ✱✱	*idem*	*idem*	21 *fév.* 19	21 *fév.* 15	24
Heurtel Desrochers ✱	*idem*	*idem*	23 *oct.* 19	23 *oct.* 15	25
Jordanis	Capit.	C. d'hab.		26 *sept.* 16	26
De Sp rre ✱	*idem*	C. Adj. m.		23 *avril* 17	27
Duparc Lemaria	*idem*	*idem*		*idem*	28
Mougenc Saint-Avid	*idem*	Capit.		13 *août* 17	29
De Poutier	*idem*	Lieuten.	30 *avril* 16	30 *avril* 12	1
De Limanges	*idem*	*idem*	12 *août* 17	12 *août* 13	2
Joly ✱	*idem*	*idem*	30 *sept.* 17	30 *sept.* 13	3
De Cussy ✱	*idem*	*idem*	25 *nov.* 17	25 *nov.* 13	4
Souillard de Beaucourt	*idem*	*idem*	23 *déc.* 17	23 *déc.* 13	7
De Bruniquel	*idem*	*idem*	15 *juin* 18	15 *juin* 14	8
Piard	*idem*	*idem*	16 *juin* 18	16 *juin* 14	9
Villaret de Joyeuse	*idem*	*idem*	1.er *juill.* 18	1.er *juill.* 14	10
Delloy	*idem*	*idem*	*idem*	*idem*	11
Leroy de Lisa	*idem*	*idem*	*idem*	*idem*	12
Roquefeuil ✱	*idem*	*idem*	*idem*	*idem*	13
Villeneuve	*idem*	*idem*	15 *juill.* 18	15 *juill.* 14	14
Grobowsky	*idem*	*idem*	22 *juill.* 18	22 *juill.* 14	15
Tanneguy du Chatel ✱	*idem*	*idem*	3 *sept.* 18	3 *sept.* 14	16

Digitized by Google

NOMS.	GRADE EFFECTIF dans l'armée.	EMPLOI qu'ils occupent dans la garde.	RANG D'ANCIENNETÉ dans le grade dont ils ont le brevet.	RANG D'ANCIENNETÉ dans le grade dont ils remplissent les fonctions.	Ordre d'avancement.
De Roffignac ✱	Lieuten.	S.-lieut.	3 *sept.* 14	15 *juill.* 14	6
Isoard ✱	*idem*	*idem*	30 *oct.* 16	8 *juill.* 13	1
Capitan de Clacy	*idem*	*idem*	15 *juill.* 18	15 *juill.* 14	7
Le Roy	*idem*	*idem*	3 *août* 18	3 *août* 14	8
Lalonde du Busq	*idem*	*idem*	1.er *fév.* 19	1.er *fév.* 15	9
Gohon de Corval	*idem*	*idem*	18 *fév.* 19	18 *fév.* 15	10
De Ride	*idem*	*idem*	*idem*	*idem*	11
De Boispean	*idem*	*idem*	23 *oct.* 19	23 *oct.* 15	12
Boubée	*idem*	*idem*	*idem*	*idem*	13
Trogoff	*idem*	*idem*	*idem*	*idem*	14
Barizel	S.-lieut.	*idem*		5 *juin* 16	15
Desandré ✱	*idem*	*idem*		31 *juill.* 16	16
Lassansaa	*idem*	*idem*		*idem*	17
Dijon	*idem*	*idem*		*idem*	18
Crottat	*idem*	*idem*		21 *août* 16	19
Dufaure de Vercors	*idem*	*idem*		2 *oct.* 16	20
Ledhuy	*idem*	*idem*		11 *déc.* 16	21
Mancardy ✱	*idem*	*idem*		6 *janv.* 19	22
Kopff ✱	*idem*	*idem*		24 *mars* 19	23
Garreau ✱	*idem*	*idem*		1.er *sept.* 19	24
L'abbé de La Sepouse		Aumôn.		22 *juill.* 17	
Lebouffy Terville		Chir. maj		5 *mai* 16	
Jaume		Aide-maj		2 *juill.* 11	
D'Ogny		Aide-maj		27 *août* 11	

6.e RÉGIMENT.

Pattes de paremens et retroussis *jonquille*.

A Lille.

Messieurs					
Beurmonville ✱ O✱	M.-de-c.	Colonel	7 *nov.* 17	7 *nov.* 13	
De Farincourt ✱ O✱	L.-col.	L.-Col.		27 *juin* 15	
De S.t-Quentin ✱ O✱	*idem*	Ch. de b.	30 *oct.* 16	3 *fév.* 13	1
Feucheres O✱	*idem*	*idem*	*idem*	28 *juin* 13	2
Durey de Noinville ✱	*idem*	Major	31 *déc.* 16	3 *juin* 15	4
Le Coulteux de Canteleu	✱✱ *id.*	Ch. de b.	5 *nov.* 17	5 *nov.* 13	3
Fontanet ✱✱	Ch. de b.	Capit.	23 *oct.* 15	22 *janv.* 07	1
De la Seinie ✱	*idem*	*idem*	*idem*	20 *mars* 08	2
De Bizy ✱✱	*idem*	C. trésor.	*idem*	22 *juin* 11	3
Gauville ✱	*idem*	Capit.	*idem*	31 *juill.* 11	4
Morard de Galles ✱	*idem*	*idem*	*idem*	*idem*	5

Digitized by Google

NOMS.	GRADE effectif dans l'armée.	EMPLOI qu'ils occupent dans la garde.	RANG D'ANCIENNETÉ dans le grade dont ils ont le brevet.	RANG D'ANCIENNETÉ dans le grade dont ils remplissent les fonctions.	Ordre d'avancement
De Hautecloque	Ch. de b.	Capit.	23 *oct.* 15	14 *oct.* 11	6
Rambaud ✱	*idem*	*idem*	25 *sept.* 16	25 *sept.* 12	7
Lemonnier de Savignac	✱ *idem*	*idem*	3 *oct.* 16	3 *oct.* 12	8
Canteloube ✱ ✱	*idem*	*idem*	23 *oct.* 16	25 *nov.* 13	16
Gallard	*idem*	*idem*	8 *fév.* 17	8 *févr.* 13	9
De Lostanges ✱	*idem*	*idem*	8 *avril* 17	8 *avril* 13	10
Friol ✱ O ✱	*idem*	*idem*	10 *avril* 17	10 *avril* 13	11
Segur	*idem*	*idem*	28 *juin* 17	28 *juin* 13	12
De Blon ✱	*idem*	*idem*	7 *août* 17	7 *août* 13	13
Magnan ✱	*idem*	C. Adj. m.	6 *sept.* 17	6 *sept.* 13	14
De Champmorin ✱	*idem*	Capit.	15 *sept.* 17	25 *sept.* 13	15
De Courtivron	*idem*	*idem*	3 *janv.* 18	3 *janv.* 14	17
De Vaux ✱	*idem*	*idem*	12 *fév.* 18	12 *fév.* 14	18
Stengel	*idem*	*idem*	20 *mai* 18	20 *mai* 14	19
De Camp de Tréfontaine	✱ *idem*	*idem*	3 *sept.* 18	3 *sept.* 14	20
De la Porte	*idem*	*idem*	4 *fév.* 19	4 *fév.* 15	21
De Grammont ✱	*idem*	*idem*	8 *fév.* 19	8 *fév.* 15	22
De Vassan	*idem*	*idem*	14 *fév.* 19	14 *fév.* 15	23
De Simony ✱ ✱	*idem*	*idem*	21 *fév.* 19	21 *fév.* 15	24
Heurtel Desrochers ✱	*idem*	*idem*	23 *oct.* 19	23 *oct.* 15	25
Jordanis	Capit.	C. d'hab.		26 *sept.* 16	26
De Sp rre ✱	*idem*	C. Adj. m.		23 *avril* 17	27
Duparc Lœmaria	*idem*	*idem*		*idem*	28
Mougenc Saint-Avid	*idem*	Capit.		13 *août* 17	29
De Poutier	*idem*	Lieuten.	30 *avril* 16	30 *avril* 12	1
De Limanges	*idem*	*idem*	12 *août* 17	12 *août* 13	2
Joly ✱	*idem*	*idem*	30 *sept.* 17	30 *sept.* 13	3
De Cussy ✱	*idem*	*idem*	25 *nov.* 17	25 *nov.* 13	4
Souillard de Beaucourt	*idem*	*idem*	23 *déc.* 17	23 *déc.* 13	7
De Bruniquel	*idem*	*idem*	15 *juin* 18	15 *juin* 14	8
Piard	*idem*	*idem*	16 *juin* 18	16 *juin* 14	9
Villaret de Joyeuse	*idem*	*idem*	1.er *juill.* 18	1.er *juill.* 14	10
Delloy	*idem*	*idem*	*idem*	*idem*	11
Leroy de Lisa	*idem*	*idem*	*idem*	*idem*	12
Roquefeuil ✱	*idem*	*idem*	*idem*	*idem*	13
Villeneuve	*idem*	*idem*	15 *juill.* 18	15 *juill.* 14	14
Grobowsky	*idem*	*idem*	22 *juill.* 18	22 *juill.* 14	15
Tanneguy du Chatel ✱	*idem*	*idem*	3 *sept.* 18	3 *sept.* 14	16

Digitized by Google

NOMS.	GRADE effectif dans l'armée.	EMPLOI qu'ils occupent dans la garde.	RANG D'ANCIENNETÉ dans le grade dont ils ont le brevet.	RANG D'ANCIENNETÉ dans le grade dont ils remplissent les fonctions.	Ordre d'avanc.
Leblanc	Capit.	L.p.drap.	1.er oct. 18	1.er oct. 14	17
Mallet de Chauny ✱	idem	Lieuten.	3 oct. 18	3 oct. 14	18
Vyand de la Garde ✱	idem	idem	1.er mars 19	1.er mars 15	19
Behaghel	idem	idem	14 avril 19	14 avril 15	20
Fremiot	idem	L. Offi.p.	27 juin 19	27 juin 15	21
Mathieu	idem	Lieuten.		4 déc. 13	5
De la Chevardière	idem	idem		18 déc. 13	6
Delort de Serignan ✱	Lieuten.	idem		30 oct. 16	22
Moitte ✱	idem	idem		7 mai 17	23
Bert	idem	idem		27 nov. 17	24
Réau	idem	idem		idem	25
Adam	idem	idem		22 avril 18	26
De Châteauvieux	idem	S.-lieut.	16 juin 14	16 juin 14	6
Geoffroy	idem	idem	18 juin 14	18 juin 14	7
De Miramont	idem	idem	idem	idem	8
D'Ormenans	idem	idem	1.er juill. 14	1.er juill. 14	10
Montangon	idem	idem	idem	idem	11
D'Aux	idem	idem	30 oct. 18	19 fév. 14	4
Ducouëdic	idem	idem	23 fév. 17	23 fév. 13	1
De Fenoyl	idem	idem	26 nov. 17	22 sept. 13	2
Gastaldi	idem	idem	31 mars 18	31 mars 14	5
De Cuy	idem	idem	22 juin 18	22 juin 14	9
De Lahaye	idem	idem	15 juill. 18	15 juill. 14	12
Ferrand de Laforest	idem	idem	4 déc. 18	4 déc. 14	13
Girard (Gaspard)	idem	idem	1.er mai 19	1.er mai 15	16
Potier	idem	idem	23 oct. 19	23 oct. 15	17
Tetaud	S.-lieut.	idem		22 déc. 13	3
Muidebled	idem	idem		17 mars 15	14
Paillhou	idem	idem		18 mars 15	15
Poisson de Grandpray	idem	idem		4 sept. 16	18
Lemasson ✱	idem	idem		idem	19
Legris-Dorival	idem	idem		idem	20
Cavaignac	idem	idem		11 déc. 16	21
De Beaunay	idem	idem		17 fév. 19	22
Chrétien	idem	idem		10 mars 19	23
Faivre	idem	idem		29 juin 19	24
L'abbé Cadoux		Aumôn.			
Poirson ✱		Chir. maj		4 juill. 11	
Duplantier		Aide-maj		2 juill. 11	
Canosse		Aide-maj		8 janv. 14	

Digitized by Google

7.e RÉGIMENT (1.er SUISSE).

Habit écarlate, revers et paremens *bleu-de-roi*; retroussis *blancs*.

1.er, 2.e et 3.e Bat.ons à *Paris*; Dépôt à *Ruel*.

NOMS ET GRADES.	RANG qu'ils occupent dans le grade dont ils remplissent les fonctions.	RANG qu'ils occupent comme disponibles dans le grade supérieur dont ils ont le brevet.
Colonel, M. d'Hogguer (F.) ✻.	22 *juill.* 1816.	
Lieut.-col., M. de Mailliardoz (P.) ✻.	10 *oct.* 1815.	
Ch. de bat., M. Heidegger (H.) ✻✻.	22 *juill.* 1816.	
— — M. Bontems-Lefort (Auguste) ✻✻.	*idem.*	
Chef de bat., M. de Muralt (Améd.).	26 *août* 1818.	
Major, M. de Villard (H.H.) ✻O✻.	4 *mars* 1810.	22 *juill.* 1816.
Cap. Adj.-major, M. Gross (C. Victor) ✻O✻.	6 *août* 1809.	*idem.*
Cap. Adj.-maj., M. Spring (P.) ✻.	1.er *oct.* 1815.	1.er *oct.* 1819.
— — — M. Forestier de Walwych (Emm. Constantin) ✻.	22 *juill.* 1816.	
Cap.-trés., M. Dufay (Guill.) ✻✻.	28 *fév.* 1803.	22 *juill.* 1816.
Cap. d'h., M. Thievent (J. N.) ✻✻.	27 *avril* 1807.	*idem.*
Grand-juge, M. Kaiser de Frauenstein (Charles-François).		
Cap. Offic.-payeur, M. Barthès de Marmorières (Michel-Antoine) ✻.	20 *nov.* 1816.	
Sous-lieut. porte-drap., M. Vautier (Augustin).	22 *juill.* 1816.	
Aumônier, M. Mullacher (Fr. Jos.)		
Ministre, M. Esslinger (J. George).		
Chir.-maj., M. Lacaze (Jean).	11 *sept.* 1816.	
Aide-maj., M. Ordinaire (P. Marie).	18 *oct.* 1816.	
Aide-maj., M. Fels (Fréd. Chrét.).	19 *oct.* 1816.	
Capitaines, Messieurs		
Weyermann (Jean-Rod. Fréd.) ✻✻.	15 *mars* 1799.	22 *juill.* 1816
De Christen (François-Antoine) ✻.	17 *mai* 1800.	9 *avril* 1814.
Hirzel (Henri) ✻.	10 *oct.* 1806.	22 *juill.* 1816.
Gallati (Cassian) ✻.	18 *mars* 1807.	*idem.*

Digitized by Google

NOMS ET GRADES.	RANG qu'ils occupent dans le grade dont ils remplissent les fonctions.	RANG qu'ils occupent comme disponibles dans le grade supérieur dont ils ont le brevet.
Venetz (Ferdinand) ✱.	18 *avril* 1810.	22 *juill.* 1816.
Muller (Louis) ✱.	20 *juin* 1810.	*idem.*
Kottmann (François).	5 *déc.* 1810.	*idem.*
Blarer (Jean-Baptiste).	24 *mars* 1812.	*idem.*
Sartory (Philippe-Charles) ✱.	18 *juin* 1812.	*idem.*
A Bundi (Balthasar) ✱.	1.er *avril* 1814.	1.er *avril* 1818.
Latour (Gaspard-Adelbert).	8 *déc.* 1815.	8 *déc.* 1819.
Chicherio (Léopold).	22 *juill.* 1816.	
De Tschann (Beda).	*idem.*	
Muller (Jean-Baptiste).	*idem.*	
Ulman (Thiebaud) ✱ ✱.	*idem*	
Schnyder de Wartensée (Charles) ✱.	*idem.*	
Ruply (Henri).	*idem.*	
Schrœter (Marc-François) ✱.	*idem.*	
Germann (Corneille-Ferdinand) ✱.	*idem.*	
Rolaz du Rosey (Alex. Louis-Eugène).	*idem.*	
Gordon (James).	*idem.*	
Diesbach de Belleroche (Phil. Rom.).	*idem.*	
Graffenried de Traxvàlo (François).	16 *sept.* 1818.	
Quartery.	28 *janv.* 1819.	
Lieutenans, Messieurs		
Jayet (David-François-Louis) ✱.	18 *mars* 1807.	22 *juill.* 1816.
Thomann (Louis) ✱.	28 *avril* 1807.	*idem.*
Lumpert (Ignace).	7 *janv.* 1808.	*idem.*
Freuller (Joseph-Marie).	12 *juill.* 1808.	*idem.*
De Bumann (Louis) ✱.	8 *août* 1811.	*idem.*
De Sépibus (Joseph-Gaspard).	29 *mai* 1813.	16 *oct.* 1813.
Eberle (Henri) ✱.	1.er *avril* 1814.	1.er *avril* 1817.
De Gugger de Staudach (Antoine).	15 *avril* 1814.	15 *avril* 1818.
Bruches (Étienne-Nicolas) ✱.	16 *juin* 1814.	16 *juin* 1818.
Diesbach de Bommont (Sam. Th. R.).	22 *juill.* 1816.	
Hunerwadel (Théophile).	*idem.*	
Vincent (Jules-Michel) ✱.	*idem.*	
Bazin (Charles-Louis) ✱.	*idem.*	
Muller (Antoine).	*idem.*	
Abyberg (Théodore).	*idem.*	

Digitized by Google

NOMS ET GRADES.	RANG qu'ils occupent dans le grade dont ils remplissent les fonctions.	RANG qu'ils occupent comme disponibles dans le grade supérieur dont ils ont le brevet.
Sauter (Jean-George).	22 *juill.* 1816.	
Sidler (Joseph-Antoine).	*idem.*	
Surbeck (Jean-Baptiste-Louis).	*idem.*	
Marliani (Jean-Baptiste).	*idem.*	
Bourcard (Jean).	4 *déc.* 1816.	
Hauser (Adolphe).	31 *déc.* 1817.	
Michaël (Antoine).	13 *mai* 1818.	
Fallér (Charles).	23 *sept.* 1818.	
Chollet (Pierre).	4 *nov.* 1818.	
***Sous-lieutenans*, Messieurs**		
Stopani (François).	22 *juill.* 1816.	
De Lavallaz (François-Maurice).	*idem.*	
Sacco (Joseph-Antoine).	*idem.*	
Frisching de Wyll (Ch. Gab. Fréd.).	*idem.*	
Morell (Marc).	*idem.*	
Steiguer de Nidau (Alexandre-Ch.).	*idem.*	
Techtermann (Boniface-Jean-Louis).	*idem.*	
Breny (Joseph-Basile).	*idem.*	
Goldlin de Tiefſenau (Bernard).	*idem.*	
Kunkling (Théodore).	*idem.*	
Hediger (Aloïse).	*idem.*	
Stoll (Joseph-Grégoire).	*idem.*	
Glütz (Antoine).	*idem.*	
Langalerie (Jean-Fréderic-Philippe).	*idem.*	
Good (Joseph-Antoine).	*idem.*	
Schultess (Marthias-Gabriel).	*idem.*	
De Courten (Louis).	*idem.*	
D'Hogguer (Daniel).	12 *mars* 1817.	
Bernouilli (Jean-Paul).	23 *juill.* 1817.	
Senarclens de Saint-Denis (Henri).	5 *août* 1817.	
Kaiser de Frauenstein (Jos. Martin).	19 *fév.* 1818.	
Schmid (Martial-Antoine-Modeste).	24 *août* 1818.	
Chicherio (Eusèbe-Fulgence).	7 *oct.* 1818.	
Bumann (Henri).	20 *nov.* 1818.	

Digitized by Google

8.e RÉGIMENT (2.e SUISSE).

Habit *écarlate*, revers et pattes de parement *bleu-de-roi*; retroussis *blancs*.

1.er, 2.e et 3.e Bat.ons à *Orléans*; Dépôt à *Ruel*.

NOMS ET GRADES.	RANG qu'ils occupent dans le grade dont ils remplissent les fonctions.	RANG qu'ils occupent comme disponibles dans le grade supérieur dont ils ont le brevet.
Colonel, M. de Courten (Eug.) ✻.	26 *août* 1818.	
Lieut.-col., M. de Besenval (J.) ✻✻	22 *juill.* 1816.	
Chef de bat., M. Rosselet (A.) ✻✻.	18 *déc.* 1813.	18 *déc.* 1817.
— — M. Gæchter (J. J.) ✻.	22 *juill.* 1816.	
— — M. Senarclens de Saint-Denis (César-Auguste).	*idem.*	
Major, M. Bernouilli (Emmanuel).	*idem.*	
Cap. Adj.-maj., M. Frey (J.) ✻✻.	8 *août* 1811.	22 *juill.* 1816.
— — — M. Guerry (L.) ✻✻.	2 *avril* 1815.	
— — — M. Gerber (Franç. Charles-Jacques) ✻.	2 *août* 1818.	
Cap.-trés., M. Zweifel (Fréderic) ✻.	27 *mars* 1809.	*idem.*
Cap. d'habill., M. Muller (Nicolas-Antoine-Michel-Béat-Aug.) ✻.	10 *août* 1813.	10 *août* 1817.
Grand-juge, M. Lalive de l'Épinay (Louis).		
Cap. Offic.-payeur, M. Crinzoz de Cottens (Th. G. J. L. Sam.).	25 *mai* 1792.	22 *juill.* 1816.
Lieut.p.-dr., M. Monney (C.) ✻✻.	4 *mars* 1810.	*idem.*
Aumônier, M. Charpentier (J. M. L.).		
Ministre, M. de Peyer (Balthasar).		
Chir.-maj., M. Heumann ✻.	14 *avril* 1799.	
Aide-maj., M. Grémaud (J. Louis).	1.er *mars* 1793.	
Aide-maj., M. Hermann (M. Jos.).	29 *déc.* 1816.	
Capitaines, Messieurs		
De Lander (Louis) ✻✻.	12 *juill.* 1808.	*idem.*
Armand (Jacques-Henri) ✻✻.	17 *août* 1809.	*idem.*
Schaller (Jean-François-Joseph-Xav. Urbain) ✻.	*idem.*	*idem.*
Magatti (Jean-Marie) ✻✻.	11 *juill.* 1810.	*idem.*

Digitized by Google

NOMS ET GRADES.	RANG qu'ils occupent dans le grade dont ils remplissent les fonctions.	RANG qu'ils occupent comme disponibles dans le grade supérieur dont ils ont le brevet.
Bontems-Lefort (Charles-Henri) ✻.	26 *mai* 1813.	26 *mai* 1817.
Wertmuller d'Elgg (Mathieu).	20 *sept.* 1813.	20 *sept.* 1817.
Kunkler (Louis-Victor) ✻.	5 *fév.* 1814.	5 *fév.* 1818.
De Kalbermatten (Guillaume-Théodore) ✻.	23 *mai* 1815.	23 *mai* 1819.
De Courten (Louis).	22 *juill.* 1816.	
Rilliet-Necker (Fréderic-Jacques-Louis) ✻.	*idem.*	
De Buman (Tobie).	*idem.*	
A Marca (Joseph).	*idem.*	
Hunerwadel (Théophile).	*idem.*	
Sury d'Aspremont (Henri).	*idem.*	
Steiguer de Tasset (Louis).	*idem.*	
Salis Soglio (André).	*idem.*	
Schultess (Gustave).	*idem.*	
Schumaker (Gaspard).	22 *juill.* 1816.	
Muller (Jost-Urbain).	14 *mai* 1817.	
De Reinach (Otto).	6 *août* 1817.	
De Christen (Jean-Charles-François).	31 *déc.* 1817.	
Landerer (Melchior).	8 *mars* 1818.	
Grand de Valency (Ferd. Daniel) ✻.	16 *sept.* 1818.	
Jutz (Charles-Dominique).	16 *juin* 1819.	
Lieutenans, Messieurs		
Vertmuller (Otto) ✻.	10 *oct.* 1806.	22 *juill.* 1816.
Steffen (Henri).	7 *janv.* 1808.	*idem.*
Zucchini (Jacques).	12 *juill.* 1808.	*idem.*
De Kalbermatten (Guillaume) ✻.	30 *août* 1809.	*idem.*
De Ville (Charles).	4 *mars* 1810.	*idem.*
Forestier (Alcide-Olivier).	22 *juill.* 1816.	
Bergamin (Remi).	*idem.*	
Latour (Louis).	*idem.*	
Feurer (Joseph).	*idem.*	
De Rolle (Charles).	*idem.*	
De Verro (Jean-George-Jos. Rom.)	*idem.*	
Tscharner de Lohn (Charles).	*idem.*	
Kunkler (Laurent).	*idem.*	
Budé (Louis-Jules-Eugène).	*idem.*	

Digitized by Google

NOMS ET GRADES.	Rang qu'ils occupent dans le grade dont ils remplissent les fonctions.	Rang qu'ils occupent comme disponibles dans le grade supérieur dont ils ont le brevet.
Stockar de Neuforn (Jean-Ulrich).	22 *juill.* 1816.	
Thelusson de Sorcy (Germ. Amable).	*idem.*	
Glutz (Joseph).	20 *nov.* 1816.	
Mercier de Bettens (Philippe).	14 *mai* 1817.	
De Fegely (Xavier).	29 *oct.* 1817.	
Augspourger (Philibert).	11 *fév.* 1818.	
Riedmatten (Aloïse).	4 *nov.* 1818.	
Baletta (Jacques).	15 *sept.* 1819.	
Roland (Joseph-Xavier).	*idem.*	
Sous-lieutenans, Messieurs		
Settier (Joseph).	22 *juill.* 1816.	
Michel (Jacques).	*idem.*	
De Rœmy (Joseph).	*idem.*	
Reding (Charles).	*idem.*	
Caprez (Antoine).	*idem.*	
Tschudy (Sigismond).	*idem.*	
German (Auguste).	*idem.*	
Maler (Charles-Joseph).	*idem.*	
Lullin de Châteauvieux (Théodore).	*idem.*	
Streng (Felix).	*idem.*	
Weber (François).	*idem.*	
Ruttiman (Nicolas).	*idem.*	
Ruttiman (Louis).	*idem.*	
Rivaz (Charles-Louis-Marie).	20 *nov.* 1816.	
D'Arregger de Wildenstein (Antoine-Joseph-Nicolas).	*idem.*	
Salis-Soglio (Pierre-Jean).	14 *mai* 1817.	
Lander (Henri-Léopold).	19 *janv.* 1818.	
Halter (François-Joseph).	*idem.*	
Rosselet (André).	11 *fév.* 1818.	
Schaller (Philippe).	17 *mars* 1818.	
Wild (Henri).	19 *mai* 1818.	
Fraschina (Constantin).	6 *nov.* 1818.	
Kalbermatten (Élie).	20 *nov.* 1818.	

Digitized by Google

CAVALERIE.

1.er RÉGIMENT DE GRENADIERS A CHEVAL.

UNIFORME. Habit *bleu-de-roi*, brandebourgs *blancs*, passepoils *bleu-de-roi*.

A Versailles.

NOMS.	GRADE effectif dans l'armée.	EMPLOI qu'ils occupent dans la garde.	RANG D'ANCIENNETÉ dans le grade dont ils ont le brevet.	RANG D'ANCIENNETÉ dans le grade dont ils remplissent les fonctions.	Ordre d'avanc.
Messieurs					
De la Rochejacquelin ✱	M.-de-c.	Colonel	19 *juill.* 18	19 *juill.* 14	
De Termes ✱	Colonel	L.-col.	*idem*	*idem*	
De Mondoret ✱	L.-col.	Ch. d'esc.	19 *juill.* 14	23 *oct.* 16	2
D'Aubigny ✱	*idem*	*idem*	*idem*	15 *nov.* 15	3
Costalin ✱ O✱	*idem*	*idem*	21 *déc.* 17	21 *déc.* 13	1
Le Maistre ✱	*idem*	Major	12 *nov.* 18	12 *nov.* 14	4
De La Fressange ✱	Ch. d'esc.	C. Adj. m.	5 *avril* 18	5 *avril* 14	7
De Touchimbert ✱	*idem*	*idem*	12 *oct.* 19	12 *oct.* 15	7
Druy ✱	Capit.	*idem*	3 *sept.* 18	3 *sept.* 14	9
De Fouchier ✱ O✱	Ch. d'esc.	C. trésor.	4 *août* 14	16 *mars* 13	4
Baron ✱	*idem*	C. d'hab.	19 *juill.* 18	19 *juill.* 14	3
Flament O✱	Capit.	L. p. etend.	16 *fév.* 19	16 *fév.* 15	4
De La Roche-Parnay ✱	Ch. d'esc.	C. comm.	16 *fév.* 15	19 *juill.* 14	8
De Préaux ✱ O✱	*idem*	*idem*	12 *oct.* 15	31 *juill.* 11	1
Dubarail ✱ ✱	*idem*	*idem*	*idem*	*idem*	2
Naucaze	*idem*	*idem*	18 *déc.* 16	6 *avril* 12	3
Desfrancs ✱	*idem*	*idem*	5 *juin* 17	5 *juin* 13	5
Delasalle ✱ O✱	*idem*	*idem*	19 *juin* 17	19 *juin* 13	6
De Jansac ✱	*idem*	C. en 2.e	1.er *juill.* 18	1.er *juill.* 14	1
De Laroche (Lamb.)	*idem*	*idem*	*idem*	*idem*	2
De Nieuwerkerke ✱	*idem*	*idem*	12 *nov.* 18	12 *nov.* 14	4
De Reynaud ✱	*idem*	*idem*	16 *fév.* 19	16 *fév.* 15	5
De Canolle ✱	*idem*	*idem*	*idem*	*idem*	6
De Beaucorps	*idem*	*idem*	12 *oct.* 19	12 *oct.* 15	8
De Lespinasse ✱	Capit.	L. en 1.er	12 *oct.* 15	3 *juin* 09	1
De Lamaronnière ✱	*idem*	*idem*	*idem*	12 *mars* 12	3
Prudhomme ✱	*idem*	*idem*	5 *nov.* 15	5 *nov.* 11	2
De Vallois ✱	*idem*	*idem*	16 *juin* 18	16 *juin* 14	5
De Savatte ✱	*idem*	*idem*	*idem*	*idem*	4
Roger	*idem*	*idem*	20 *juill.* 18	20 *juill.* 14	6

Digitized by Google

NOMS.	GRADE dans l'armée.	EMPLOI qu'ils occupent dans la garde.	RANG D'ANCIENNETÉ dans le grade dont ils ont le brevet.	RANG D'ANCIENNETÉ dans le grade dont ils remplissent les fonctions.	Ordre d'avanc.
De Tremiolles ✻	Capit.	L. en 2.e	3 *sept.* 17	4 *sept.* 12	1
Ogier de Bauluy	*idem*	*idem*	1.er *juill.* 18	1.er *juill.* 14	2
D'Isle de Beauchaine	*idem*	*idem*	24 *sept.* 18	24 *sept.* 14	3
De Nieuwerkerk ✻	*idem*	*idem*	12 *oct.* 19	12 *oct.* 15	5
D'Annoville	Lieuten.	*idem*		30 *oct.* 16	6
Des Horties ✻	*idem*	*idem*		25 *fév.* 18	7
De Saint-Mathieu	*idem*	S.-lieut.	16 *juin* 14	12 *oct.* 15	5
Duparc	*idem*	*idem*	*idem*	*idem*	6
Dangeville	*idem*	*idem*	18 *juin* 14	*idem*	7
De la Ville-Bangé	*idem*	*idem*	1.er *juill.* 14	21 *fév.* 16	8
Ayrault de S. Henis	*idem*	*idem*	*idem*	15 *nov.* 15	9
Letourneau	*idem*	*idem*	11 *juill.* 14	12 *oct.* 15	10
Carrère de Nabat	*idem*	*idem*	15 *juill.* 18	15 *juill.* 14	11
Texier de S. Germain	*idem*	*idem*	16 *juill.* 14	12 *oct.* 15	13
Jousselin	*idem*	*idem*	4 *oct.* 14	*idem*	14
De Lasalle	*idem*	*idem*	6 *août* 17	30 *janv.* 13	2
Barbelet	*idem*	*idem*	12 *nov.* 17	13 *août* 13	4
Laroche	*idem*	*idem*	25 *fév.* 18	9 *janv.* 13	1
Durnerin ✻	*idem*	*idem*	12 *nov.* 18	12 *nov.* 14	15
Dugon	*idem*	*idem*	30 *déc.* 18	30 *déc.* 14	16
D'Épinaye	*idem*	*idem*	18 *fév.* 19	18 *fév.* 15	17
Du Halley e Coëtquen	S.-lieut.	*idem*		15 *juill.* 14	12
Allard	Lieuten.	*idem*	1.er *janv.* 20	1.er *janv.* 16	19
Monsoudun	*idem*	*idem*	10 *mai* 19	10 *mai* 15	18
Davy ✻	S.-lieut.	*idem*		15 *juill.* 16	20
Servais ✻	*idem*	*idem*		*idem*	21
Duval ✻	*idem*	*idem*		*idem*	22
Welschinger ✻	*idem*	*idem*		23 *déc.* 18	23
Pessailhan ✻	*idem*	*idem*		13 *mars* 13	3
Descombes ✻	*idem*	*idem*		1.er *sept.* 19	24
De Tuffet ✻		Aumôn.		31 *déc.* 15	
Adrien ✻ ✻		Chir. maj		19 *juill.* 14	
Lebianc		Aide-maj		1.er *sept.* 16	
N.		Aide-maj			

Digitized by Google

2.e RÉGIMENT DE GRENADIERS A CHEVAL.

UNIFORME. Habit *bleu-de-roi*, brandebourgs *blancs*, passepoils *cramoisis*.

A Versailles.

NOMS.	GRADE effectif dans l'armée.	EMPLOI qu'ils occupent dans la garde.	RANG D'ANCIENNETÉ dans le grade dont ils ont le brevet.	ils remplissent les fonctions.	Ordre d'avanc.
Messieurs					
De Talhouët ✻ C✻	M.-de-c.	Colonel	4 *oct.* 16	4 *oct.* 12	
Rabusson ✻ O✻	Colonel	L.-c. l.	23 *oct.* 15	23 *oct.* 11	
Chasteigner ✻ ✻	L.-col.	Ch. d'esc.	30 *oct.* 16	20 *juin* 13	1
Blin ✻ O✻	*idem*	*idem*		6 *nov.* 13	2
De Noirville ✻ ✻	*idem*	*idem*	24 *août* 18	24 *août* 14	3
Hairs ✻	Ch. d'esc.	Major		12 *juin* 17	4
Pourcin ✻	*idem*	Adj. maj.	29 *juin* 19	29 *juin* 15	6
Gombaud de Sereville	✻ Capit.	*idem*		10 *avril* 17	8
Trescaze ✻	Lieuten.	*idem*		12 *juin* 17	6
Alix	Capitaine	C. trésor.		30 *avril* 17	9
D'Hainneville	Lieuten.	L. O. d'h.		6 *sept.* 17	7
Sudre des Ardouins	Capit.	L. p. étend	20 *juill.* 18	20 *juill.* 14	5
De Roussy ✻	Ch. d'esc.	C. comm.	28 *juill.* 15	21 *avril* 12	3
Pinta ✻ ✻	*idem*	*idem*	10 *oct.* 15	23 *fév.* 11	1
Sautel ✻ ✻	*idem*	*idem*	*idem*	3 *mars* 11	2
Kerguisiau de Kervasvasdoué ✻ ✻	*idem*	*idem*	*idem*	2 *janv.* 13	4
De Mondragon ✻	*idem*	*idem*	28 *janv.* 17	28 *janv.* 13	5
De Lupé ✻	*idem*	*idem*	28 *nov.* 17	28 *nov.* 13	6
Challe ✻	*idem*	C. en 2.e	30 *juill.* 17	12 *juin* 13	1
Legendre de Lafferrière ✻ ✻	*idem*	*idem*	17 *déc.* 17	17 *déc.* 13	2
Baraguey d'Hilliers ✻	*idem*	*idem*	26 *fév.* 18	26 *fév.* 14	3
Lesparda ✻	*idem*	*idem*	1.er *juill.* 18	1.er *juill.* 14	4
Chasteigner ✻	*idem*	*idem*	14 *fév.* 19	14 *fév.* 15	5
De Breuilpont ✻	*idem*	*idem*	1.er *août* 19	1.er *août* 15	7
Vassal ✻	Capit.	L. en 1.er	17 *mars* 18	17 *mars* 14	1
Pain ✻	*idem*	*idem*	16 *juin* 18	16 *juin* 14	2
Baillon de Fontenay ✻	*idem*	*idem*	16 *juill.* 18	16 *juill.* 14	4
De Frezals ✻	*idem*	*idem*	10 *oct.* 19	10 *oct.* 15	7
Dermoy	*idem*	*idem*	22 *juill.* 18	22 *juill.* 14	6

Digitized by Google

NOMS.	GRADE effectif dans l'armée.	EMPLOI qu'ils occupent dans la garde.	RANG D'ANCIENNETÉ dans le grade dont ils ont le brevet.	RANG D'ANCIENNETÉ dans le grade dont ils remplissent les fonctions.	Ordre d'avanc.
Lecordier ✻	Capit.	L. en 1.er	1.er *juill.* 18	1.er *juill.* 14	3
De Roquefeuil ✻	*idem*	L. en 2.e	1.er *oct.* 18	1.er *oct.* 14	3
Maison	*idem*	*idem*	10 *oct.* 19	10 *oct.* 15	4
Madrid de Montaigle	Lieuten.	*idem*		18 *déc.* 16	5
Duchatellet	*idem*	*idem*		16 *juin* 14	2
Mivière ✻	*idem*	*idem*		26 *mars* 14	1
De Foucher	*idem*	S.-lieut.	1.er *juill.* 14	10 *oct.* 15	10
De Montaran	*idem*	*idem*	*idem*	*idem*	9
Roi	*idem*	*idem*	*idem*	*idem*	11
De Lascous ✻	*idem*	*idem*	5 *août* 14	*idem*	12
Dumousseaux ✻	*idem*	*idem*	3 *sept.* 14	*idem*	13
Lahaye-Jousselin	*idem*	*idem*	22 *oct.* 17	1.er *sept.* 13	6
Guichard	*idem*	*idem*	12 *nov.* 17	15 *mai* 13	4
De Lafaye	*idem*	*idem*	24 *avril* 16	24 *avril* 16	16
Visdeloup	*idem*	*idem*	1.er *nov.* 18	1.er *nov.* 14	14
Cheret ✻	S.-lieut.	*idem*		8 *juill.* 12	1
Mathy ✻	Lieuten.	*idem*	3 *avril* 18	3 *avril* 14	8
Berviller ✻	*idem*	*idem*		15 *juill.* 16	17
Jouin ✻	*idem*	*idem*		*idem*	18
Pers ✻	*idem*	*idem*		3 *sept.* 17	19
Boiteux (Charles)	*idem*	*idem*		23 *déc.* 18	20
Offret ✻	*idem*	*idem*		13 *janv.* 19	21
Boiteux (Louis)	S.-lieut.	*idem*		17 *janv.* 14	7
Guigon	*idem*	*idem*		17 *fév.* 17	22
Galipeaux	*idem*	*idem*		13 *mars* 13	3
Lemaire	*idem*	*idem*		1.er *mars* 15	15
Saint-Yon ✻	*idem*	*idem*		13 *mars* 13	2
Dallichamps	*idem*	*idem*		5 *juin* 13	5
Hutin	*idem*	*idem*		16 *déc.* 19	23
Guyon		Aumôn.		19 *mars* 17	
Gras		Chir. maj		27 *déc.* 11	
Sentz		Aide-maj		2 *oct.* 09	
Bultez		Aide-maj		12 *juin* 11	

Digitized by Google

1.er RÉGIMENT DE CUIRASSIERS.

UNIFORME. Habit *bleu-de-roi*; collet, paremens et retroussis *écarlate*, boutons *blancs*.

A Paris.

NOMS.	GRADE effectif dans l'armée.	EMPLOI qu'ils occupent dans la garde.	RANG D'ANCIENNETÉ dans le grade dont ils ont le brevet.	ils remplissent les fonctions.	Ordre d'avanc.
Messieurs					
De Perigord ✻ O✻	M.-de-c.	Colonel	20 *avril* 18	20 *avril* 14	
De l'Espinay ✻ ✻	Colonel	L.-col.	19 *mars* 15	1.er *juill.* 14	
De Montagu ✻	L.-col.	Ch. d'esc.	20 *janv.* 19	20 *janv.* 15	2
De Nettancourt ✻ ✻	*idem*	*idem*	1.er *mars* 19	1.er *mars* 15	3
Dijols ✻ ✻	*idem*	*idem*	27 *juin* 19	27 *juin* 15	4
PaviotDusourbier ✻ ✻	*idem*	Major	3 *oct.* 18	3 *oct.* 14	1
Thourette ✻	Ch. d'esc.	C. Adj. m.	25 *fév.* 18	15 *avril* 11	2
De Dreux-Brezé	*idem*	*idem*	23 *août* 18	23 *août* 14	1
Allaire ✻	Capit.	*idem*		10 *déc.* 17	7
Guiot ✻ P✻	L.-col.	C. trésor.	Chef d'esc. le 20 août 1809, L.-col le 27 fév. 1813.	Capit. *le* 4 *sept.* 1805	
Mourgue ✻	Ch. d'esc.	C. d'hab.	13 *fév.* 16	13 *fév.* 12	3
D'Avesier de Pontès ✻	Capit.	L. p. étend	1.er *juin* 18	1.er *juin* 14	2
De Banans ✻	Ch. d'esc.	C. comm.	10 *oct.* 15	2 *déc.* 10	1
Chambellan ✻ ✻	*idem*	*idem*	13 *fév.* 16	13 *fév.* 12	4
De Bavre ✻	*idem*	*idem*	12 *déc.* 17	12 *déc.* 13	5
De Beaucaire ✻	*idem*	*idem*	27 *mars* 18	27 *mars* 14	6
D'Argy ✻	*idem*	*idem*	1.er *juill.* 18	1.er *juill.* 14	7
De Ginestous ✻	*idem*	*idem*	*idem*	*idem*	8
Bezuel ✻	*idem*	C. en 2.e	25 *mars* 19	25 *mars* 15	2
Cabral d'Araujo ✻	*idem*	*idem*		4 *avril* 15	3
De Bouilliers	*idem*	*idem*		10 *sept.* 16	5
Walhs	*idem*	*idem*	1.er *oct.* 19	1.er *oct.* 15	4
Donzembray (Aug.) ✻	Capit.	L. en 1.er	1.er *juill.* 14	10 *oct.* 15	6
Dyvoley ✻	*idem*	*idem*	16 *juin* 18	16 *juin* 14	3
Trublet de Mermont ✻	*idem*	*idem*	*idem*	*idem*	4
De Rancher ✻	*idem*	*idem*	1.er *juill.* 18	1.er *juill.* 14	5
De Morand (Alph.) ✻	Lieuten.	*idem*		28 *janv.* 13	1
Ponchalon ✻	*idem*	*idem*	3 *sept.* 18	3 *sept.* 14	7
Bourdeau	*idem*	L. en 2.e		29 *juill.* 14	1
Petit ✻	*idem*	*idem*		30 *oct.* 16	3

Digitized by Google

NOMS.	GRADE EFFECTIF dans l'armée.	EMPLOI qu'ils occupent dans la garde.	RANG D'ANCIENNETÉ dans le grade dont ils ont le brevet.	RANG D'ANCIENNETÉ dans le grade dont ils remplissent les fonctions.	Ordre d'avanc.
De Lanascol	Lieuten.	L. en 2.e		30 *oct.* 16	4
De Morand (Gust.)	*idem*	*idem*		30 *janv.* 17	5
Sterlin	*idem*	*idem*		12 *nov.* 17	6
Donzembray (Hect.)	*idem*	*idem*		10 *janv.* 15	2
Salleton ✱	*idem*	S.-lieut.	15 *juin* 14	13 *déc.* 15	6
De Jaubert ✱	*idem*	*idem*	*idem*	10 *oct.* 15	7
De Courcy	*idem*	*idem*	*idem*	*idem*	9
De l'Horme	*idem*	*idem*	*idem*	*idem*	8
Lavernelle	*idem*	*idem*	1.er *juill.* 14	*idem*	11
De Villers ✱	*idem*	*idem*	*idem*	*idem*	12
De Cauvigny	*idem*	*idem*	*idem*	13 *déc.* 15	13
Vernaux	*idem*	*idem*	22 *juill.* 14	11 *mars* 14	4
De Chavannes	*idem*	*idem*	25 *déc.* 17	25 *déc.* 13	3
Burgairolle	*idem*	*idem*	15 *juill.* 18	15 *juill.* 14	14
D'Espiard	*idem*	*idem*	31 *juill.* 18	31 *juill.* 14	15
Laroque	*idem*	*idem*	16 *juin* 14	25 *déc.* 13	2
Humbert	S.-lieut.	*idem*		13 *mars* 13	1
Lerasle	*idem*	*idem*		30 *mars* 14	5
Toustain de Limezy	*idem*	*idem*		15 *juin* 14	10
Callary	*idem*	*idem*		3 *mars* 15	16
Wuillot	*idem*	*idem*		15 *juill.* 16	18
Cantillon ✱	*idem*	*idem*		*idem*	17
Guignard	*idem*	*idem*		*idem*	19
Raffin ✱	*idem*	*idem*		6 *janv.* 19	22
Ponthier ✱	*idem*	*idem*		*idem*	21
De Labriffe (Aug.)	*idem*	*idem*		29 *janv.* 17	20
Massiet	*idem*	*idem*		5 *mai* 19	23
Girardet ✱		Aumôn.		31 *déc.* 15	
Treille		Chir.-maj		11 *mars* 13	
Levillain		Aide-maj		22 *sept.* 12	
Salmade ✱		Aide-maj		6 *mars* 13	

Digitized by Google

2.e RÉGIMENT DE CUIRASSIERS.

UNIFORME. Habit *bleu-de-roi*; collet, pattes de paremens et retroussis *écarlate*; boutons *blancs*.

A Meaux.

NOMS.	GRADE effectif dans l'armée.	EMPLOI qu'ils occupent dans la garde.	RANG D'ANCIENNETÉ dans le grade dont ils ont le brevet.	RANG D'ANCIENNETÉ dans le grade dont ils remplissent les fonctions.	Ordre d'avanc.
Messieurs					
Dujon ✻ C✻	M.-de-c.	Colonel	8 *sept.* 15	7 *sept.* 11	
De Latour-Foissac ✻ ✻	Colonel	L.-col.	1.er *juill.* 18	1.er *juill.* 14	
De Bryas ✻	Col.	Ch. d'esc.	10 *fév.* 18	10 *fév.* 14	2
De Sainte-Marie ✻ O✻	*idem*	*idem*	3 *sept.* 18	3 *sept.* 14	3
Lange de Ferrières ✻ ✻	Ch. d'esc.	*idem*		25 *nov.* 13	1
Salvaing ✻ ✻	L.-col.	Major	3 *oct.* 18	3 *oct.* 14	4
De Chalendar ✻	Ch. d'esc.	C. Adj. m.	1.er *juill.* 18	1.er *juill.* 14	1
Pruvost de Saulty ✻	*idem*	*idem*	17 *janv.* 19	17 *juill.* 15	4
De Santo-Domingo ✻	Capit.	*idem*		14 *mai* 17	7
Legendre ✻ ✻	Ch. d'esc.	C. trésor.	2 *nov.* 15	14 *mai* 09	2
Prieur ✻ ✻	*idem*	C. d'hab.	12 *oct.* 15	31 *avril* 92	1
De Flechen ✻	*idem*	C. comm.	20 *juill.* 16	20 *juill.* 12	3
De Gueriu ✻ ✻	*idem*	*idem*	21 *avril* 17	21 *avril* 13	4
De Saint-Maurice ✻	*idem*	*idem*	1.er *juill.* 18	1.er *juill.* 14	8
De Beaurepaire ✻	*idem*	*idem*	*idem*	*idem*	7
Montalembert ✻	*idem*	*idem*	8 *janv.* 18	8 *janv.* 14	5
De Beaumont ✻	*idem*	*idem*	1.er *juill.* 18	1.er *juill.* 14	6
De Montigny ✻	*idem*	C. en 2.e	*idem*	*idem*	2
De Damas ✻	*idem*	*idem*	24 *août* 18	24 *août* 14	3
De Lanascol	Capit.	*idem*		5 *avril* 16	5
De Champlost ✻	*idem*	*idem*		2 *oct.* 16	6
Horric	*idem*	*idem*		5 *mars* 18	8
N.	*idem*	*idem*			
N.	*idem*	*idem*			
De Viry	*idem*	L. en 1.er	16 *juin* 18	16 *juin* 14	2
D'Isle ✻	*idem*	*idem*	1.er *juill.* 18	1.er *juill.* 14	4
Duvigneau ✻	*idem*	*idem*	1.er *juill.* 18	1.er *juill.* 14	3
De Malglaive ✻	*idem*	*idem*	15 *mars* 19	15 *mars* 15	6

Digitized by Google

NOMS.	GRADE EFFECTIF dans l'armée.	EMPLOI qu'ils occupent dans la garde.	RANG D'ANCIENNETÉ dans le grade dont ils ont le brevet.	RANG D'ANCIENNETÉ dans le grade dont ils remplissent les fonctions.	Ordre d'avanc.
De Duesme	Capit.	L. en 1.er	15 *juin* 18	15 *juin* 14	1
De Bruc ✱	*idem*	*idem*	1.er *juill.* 18	1.er *juill.* 14	5
Thirion	Lienten.	L. en 2.e		21 *mai* 17	5
De Boussat	*idem*	*idem*		2 *oct.* 16	4
Chastillon de Moncé ✱	*idem*	*idem*		11 *oct.* 14	2
De Lorgeril	*idem*	*idem*		2 *oct.* 16	3
De Bezannes	*idem*	*idem*		22 *juill.* 14	1
N.	*idem*	*idem*			
Le Tavernier ✱	*idem*	S.-lieut.	16 *juin* 14	12 *oct.* 15	2
Lasalle ✱	*idem*	*idem*	*idem*	*idem*	4
De Milanges	*idem*	*idem*	*idem*	*idem*	3
De Rancher	*idem*	*idem*	1.er *juill.* 14	*idem*	6
Falaiseau ✱	*idem*	*idem*	*idem*	*idem*	5
Dittmer	*idem*	*idem*	16 *juill.* 14	12 *oct.* 15	7
De Paraza ✱	*idem*	*idem*	22 *juill.* 14	*idem*	9
De Talleney ✱	*idem*	*idem*	3 *sept.* 14	16 *juill.* 14	8
Bignon	*idem*	*idem*	1.er *juill.* 14	1.er *mai* 16	13
Desmaisons ✱	*idem*	*idem*	16 *sept.* 14	12 *oct.* 15	11
Rigault de Rochefort	*idem*	*idem*	12 *oct.* 19	12 *oct.* 15	12
Gérard	S.-lieut.	*idem*		30 *juill.* 14	10
Mercier	*idem*	*idem*		15 *juill.* 16	15
Vernot ✱	*idem*	*idem*		*idem*	16
Auger	*idem*	*idem*		22 *déc.* 13	1
Salvaing	*idem*	*idem*		18 *déc.* 16	17
Moulinier	*idem*	*idem*		22 *oct.* 17	18
Cazabonne ✱	*idem*	*idem*		11 *avril* 16	14
Delpy ✱	*idem*	*idem*		3 *fév.* 19	19
Souvras ✱	*idem*	*idem*		5 *mai* 19	20
Dietrich	*idem*	*idem*		16 *déc.* 19	21
L'abbé Drouhin		Aumôn.			
Mornac ✱		Chir. maj		13 *fév.* 12	
Miennée		Aide-maj		4 *juin* 11	
Millet		Aide-maj		15 *sept.* 13	

Digitized by Google

RÉGIMENT DE DRAGONS.

UNIFORME. Habit *vert*; revers, pattes de paremens et retroussis *cramoisis*; boutons *blancs*.

A Melun.

NOMS.	GRADE effectif dans l'armée.	EMPLOI qu'ils occupent dans la garde.	RANG D'ANCIENNETÉ dans le grade dont ils ont le brevet.	RANG D'ANCIENNETÉ dans le grade dont ils remplissent les fonctions.	Ordre d'avanc.
Messieurs					
De Saint-Chamans ✻ C✻	M.-de-c.	Colonel	8 *sept.* 15	19 *mai* 11	
Meyronnet ✻ O✻	Colonel	L.-col.	26 *mars* 15	15 *mars* 13	
De Sinety O✻	L.-col.	Ch. d'esc.	5 *nov.* 17	5 *nov.* 13	1
Catuelan ✻	*idem*	*idem*	15 *juill.* 18	15 *juill.* 14	3
Saint-Belin-Malin ✻✻	*idem*	*idem*	2 *oct.* 16	10 *oct.* 15	4
Darguesse ✻✻	Ch. d'esc.	Major		20 *mars* 14	2
De Cacqueray ✻✻	*idem*	C. Adj. m.	19 *nov.* 17	19 *nov.* 13	7
Petit de Chemellier ✻	*idem*	*idem*	25 *mars* 18	25 *mars* 14	8
De Saint-Chamans ✻	Capit.	*idem*	1.er *janv.* 20	1er *janv.* 16	5
Dole ✻	*idem*	C. trésor.		22 *déc.* 17	
De Bouvant ✻✻	Ch. d'esc.	C. d'hab.	5 *juin* 17	5 *juin* 13	4
Laman ✻	S.-lieut.	P.-étend.		23 *déc.* 18	20
Dumenis de Pineau ✻	Ch. d'esc.	C. comm.	10 *oct.* 15	27 *août* 11	1
Cortois de Charnailles ✻	*idem*	*idem*	8 *fév.* 17	8 *fév.* 13	2
De Sarrus ✻	*idem*	*idem*	30 *oct.* 16	22 *mai* 13	3
Froissard de Broissia ✻	*idem*	*idem*	28 *sept.* 17	28 *sept.* 13	5
De Balincourt ✻	*idem*	*idem*	*idem*	*idem*	6
Villain ✻ O✻	*idem*	*idem*	16 *mars* 15	16 *mars* 15	9
Mannoury ✻	*idem*	C. en 2.e	8 *mars* 18	26 *fév.* 14	1
De Bonneval ✻	*idem*	*idem*	23 *août* 18	23 *août* 14	4
Morard de Galles	Capit.	*idem*		5 *juill.* 14	3
De Puibusque ✻	*idem*	*idem*		1.er *juill.* 14	2
Koller	*idem*	*idem*		8 *janv.* 18	7
Desroches de Bournay ✻	*idem*	*idem*		16 *juin* 18	8
Gonyn de Lurieu ✻	*idem*	L. en 1.er	15 *juin* 18	15 *juin* 14	1
Duparc	*idem*	*idem*	16 *juin* 18	16 *juin* 14	4
Duringer	*idem*	*idem*	*idem*	*idem*	2

Digitized by Google

NOMS.	GRADE EFFECTIF dans l'armée.	EMPLOI qu'ils occupent dans la garde.	RANG D'ANCIENNETÉ dans le grade dont ils ont le brevet.	RANG D'ANCIENNETÉ dans le grade dont ils remplissent les fonctions.	Ordre d'avan.
De Favernay	Capit.	L. en 1.er	16 *juin* 18	16 *juin* 14	3
Reviers de Maumy	*idem*	*idem*	8 *juill.* 15	1.er *juill.* 14	5
De Lalonde ✻	*idem*	*idem*	15 *août* 18	15 *août* 14	6
De Chazelles ✻	*idem*	L. en 2.e	1.er *juill.* 18	1.er *juill.* 14	2
De Châteaubriand ✻	*idem*	*idem*	*idem*	*idem*	3
Courcelles	Lieuten.	*idem*		10 *oct.* 15	5
Bouchet de Grandmay	*idem*			30 *oct.* 16	6
Marechal	*idem*	*idem*		27 *déc.* 14	4
Duvergier	*idem*	*idem*		18 *mars* 13	1
D'Oraison	S.-lieut.	S.-lieut.		1.er *mai* 14	2
Delamotte	Lieuten.	*idem*	16 *juin* 14	10 *oct.* 15	3
Aubé	*idem*	*idem*	*idem*	*idem*	4
De Mornay	S.-lieut.	*idem*		19 *juin* 14	5
De la Roquette	Lieuten.	*idem*	1.er *juill.* 14	10 *oct.* 15	6
De Tocqueville	*idem*	*idem*	*idem*	*idem*	7
De Coatandon	*idem*	*idem*	*idem*	*idem*	8
De Recourt	*idem*	*idem*	*idem*	*idem*	9
De Villiers	*idem*	*idem*	22 *juill.* 14	*idem*	10
Thierry de Mauregard ✻	*idem*	*idem*	4 *août* 14	*idem*	11
D'Inguembert	*idem*	*idem*	30 *nov.* 14	*idem*	12
Delacour	*idem*	*idem*	10 *janv.* 15	25 *avril* 16	13
Cartillier ✻	S.-lieut.	*idem*		15 *juill.* 16	16
Thierry	*idem*	*idem*		*idem*	17
Valorge ✻	*idem*	*idem*		*idem*	15
Mortet	*idem*	*idem*		3 *déc.* 17	19
Goujon	*idem*	*idem*		4 *mars* 19	20
Paour	*idem*	*idem*		8 *janv.* 14	1
De Rantz	*idem*	*idem*		17 *janv.* 16	14
Gault ✻	*idem*	*idem*		21 *avril* 19	21
Jumel ✻	*idem*	*idem*		21 *juill.* 19	22
Chasel d'Oriocourt	*idem*	*idem*		9 *oct.* 16	18
L'abbe de Drouhet de Sourzac		Aumôn.			
Bugnolet		Chir. maj		9 *août* 12	
Peyre ✻		Aide-maj		2 *mai* 08	
Denoix ✻		Aide-maj		6 *fév.* 12	

Digitized by Google

RÉGIMENT DE CHASSEURS A CHEVAL.

UNIFORME. Habit *vert;* passepoils, retroussis et pantalon *garance*, boutons *blancs.*

A Paris.

NOMS.	GRADE EFFECTIF dans l'armée.	EMPLOI qu'ils occupent dans la garde.	RANG D'ANCIENNETÉ dans le grade dont ils ont le brevet.	RANG D'ANCIENNETÉ dans le grade dont ils remplissent les fonctions.	Ordre d'avanc.
Messieurs					
De Potier ✻ O✻	M.-de-c.	Colonel	6 *nov.* 17	6 *nov.* 13	
D'Argout ✻ O✻	L.-col.	L.-col.		23 *août* 16	
De Goltstein O✻	*idem*	Ch. d'esc.	21 *fév.* 17	21 *fév.* 13	1
Mousin de Bernecourt ✻	*idem*	*idem*	15 *juill.* 18	15 *juill.* 14	4
De Châteaubodeau ✻ O✻		*idem*		17 *janv.* 14	3
Rouillé d'Orfeuil ✻ ✻	*idem*	Major	6 *déc.* 17	6 *déc.* 13	2
Leclerc ✻ O✻	Capit.	C. Adj. m.		2 *mars* 09	2
D'Hozier ✻ ✻	*idem*	*idem*		23 *juill.* 16	7
Jallot	*idem*	*idem*		30 *oct.* 16	8
Belin ✻ ✻	Ch. d'esc.	C. trésor.	20 *nov.* 16	9 *juin* 08	1
Virion ✻ ✻	*idem*	C. d'hab.	2 *oct.* 16	19 *mai* 11	3
Menu ✻	Capit.	L. p. étend.	10 *oct.* 15	26 *sept.* 14	4
De Saint-Sauveur ✻ ✻	Ch. d'esc.	C. comm.	30 *oct.* 16	9 *fév.* 13	4
De Gidrol ✻ ✻	*idem*	*idem*	*idem*	30 *mars* 13	5
Bombrain ✻	*idem*	*idem*	18 *fév.* 18	22 *mai* 13	6
Lahaye de Plouër ✻	*idem*	*idem*	30 *oct.* 16	24 *juill.* 13	7
De Suremain ✻	*idem*	*idem*	29 *sept.* 17	29 *sept.* 13	8
D'Andre ✻	*idem*	*idem*	7 *nov.* 17	7 *nov.* 13	9
De Rocourt ✻	*idem*	C. en 2.e	22 *oct.* 17	7 *mars* 10	1
De Salmard ✻ ✻	*idem*	*idem*	16 *oct.* 17	16 *oct.* 13	2
D'Auberville	*idem*	*idem*	22 *juill.* 18	22 *juill.* 14	3
De Mansigny O✻	*idem*	*idem*	23 *déc.* 18	23 *déc.* 14	4
Tarragon ✻ ✻	*idem*	*idem*	21 *fév.* 19	21 *fév.* 15	5
Bignon ✻	*idem*	*idem*	10 *oct.* 19	10 *oct.* 15	6
Noël	Capit.	L. en 1.er	20 *déc.* 17	20 *déc.* 13	1
Fiselier	*idem*	*idem*	8 *janv.* 18	8 *janv.* 14	2
De Pardieu ✻	*idem*	*idem*	16 *juin* 18	16 *juin* 14	3
D'Osmont	*idem*	*idem*	10 *oct.* 19	10 *oct.* 15	5
De Cossette	*idem*	*idem*	23 *oct.* 19	23 *oct.* 15	6
Duplessis-Chatillon	Lieut.	*idem*		29 *nov.* 15	7

Digitized by Google

NOMS.	GRADE effectif dans l'armée.	EMPLOI qu'ils occupent dans la garde.	RANG D'ANCIENNETÉ dans le grade dont ils ont le brevet.	RANG D'ANCIENNETÉ dans le grade dont ils remplissent les fonctions.	Ordre d'avan.
Brobèque ✱	Lieut.	L. en 2.e		10 *oct.* 16	3
Bressieux	*idem*	*idem*		1.er *juill.* 14	2
La Rochefoucauld	*idem*	*idem*		30 *juill.* 17	4
Briey	*idem*	*idem*		25 *mai* 18	5
De Fleurieu	*idem*	*idem*		15 *juin* 14	1
Geouffre	*idem*	*idem*		3 *nov.* 19	6
Domenc ✱	S.-lieut.	S.-lieut.		1.er *juin* 12	1
De Nazon	Lieut.	*idem*	15 *juin* 14	10 *oct.* 15	2
Julia ✱	*idem*	*idem*	16 *juin* 14	*idem*	3
De Fondville	*idem*	*idem*	*idem*	*idem*	4
De Lenox ✱	*idem*	*idem*	*idem*	*idem*	5
D'Aussac	*idem*	*idem*	1.er *juill.* 14	*idem*	6
Sombreuil de Villelume	*idem*	*idem*	*idem*	22 *oct.* 17	7
Lamotte-Rouge	*idem*	*idem*	27 *août* 18	27 *août* 14	10
Castillon Saint-Victor	*idem*	*idem*	6 *oct.* 18	6 *oct.* 14	11
De Villebois	*idem*	*idem*	1.er *janv.* 15	20 *mars* 16	12
De Croismare	*idem*	*idem*	11 *fév.* 15	10 *oct.* 15	13
De Suremain	*idem*	*idem*	25 *juin* 19	25 *juin* 15	14
De Clock	*idem*	*idem*	13 *juill.* 15	7 *fév.* 16	15
De Coupigny	*idem*	*idem*	15 *juill.* 18	15 *juill.* 14	
Durieux ✱	S.-lieut.	*idem*		15 *juill.* 16	16
Rouff	*idem*	*idem*		*idem*	17
Boudinhon ✱	*idem*	*idem*		*idem*	18
Vuillaume ✱	*idem*	*idem*		22 *oct.* 17	19
Vidichers ✱	*idem*	*idem*		23 *déc.* 18	20
Duchayla	*idem*	*idem*		15 *juill.* 14	9
Aublin ✱	*idem*	*idem*		9 *juin* 19	21
De Goyon	*idem*	*idem*		3 *nov.* 19	22
L'abbé Ribot		Aumôn.			
Belugon		Chir. maj.		14 *nov.* 07	
Pourial		Aide-maj.		22 *nov.* 15	
Vandewalle		Aide-maj.		1.er *sept.* 16	

Digitized by Google

RÉGIMENT DE LANCIERS.

UNIFORME. Habit *vert*; revers, retroussis et pantalon *cramoisis*; boutons *blancs*.

A Beauvais.

NOMS.	GRADE EFFECTIF dans l'armée.	EMPLOI qu'ils occupent dans la garde	RANG D'ANCIENNETÉ dans le grade dont ils ont le brevet.	RANG D'ANCIENNETÉ dans le grade dont ils remplissent les fonctions.	Ordre d'avanc.
Messieurs					
Talon ✻ O ✻	M.-de-c.	Colonel	19 *juill.* 18	19 *juill.* 14	
De Rigny ✻ ✻	Colonel	L.-col.	13 *août* 18	13 *août* 14	
De Chavannes ✻	L.-col.	Ch. d'esc.	15 *juill.* 18	15 *juill.* 14	1
De Puységur ✻	*idem*	*idem*	7 *août* 18	7 *août* 14	2
De la Rozière ✻ ✻	*idem*	Major	14 *fév.* 19	14 *fév.* 15	3
De Saint-Amans ✻ ✻	Ch. d'esc.	Ch. d'esc.		12 *oct.* 15	4
Poinsot ✻	*idem*	C. Adj. m.	22 *déc.* 17	22 *déc.* 13	7
De Piessac ✻	Capit.	*idem*		12 *avril* 17	5
Marchais	Ch. d'esc.	C. trésor.	5 *fév.* 17	5 *fév.* 13	5
Vincent ✻ ✻	*idem*	C. d'hab.	2 *sept.* 17	2 *sept.* 13	6
Leduc ✻	S.-lieut.	S.-l. p. ét.		10 *mars* 19	22
Morgan de Frucourt ✻ ✻	Ch. d'esc.	C. comm.	26 *déc.* 15	26 *déc.* 11	1
Loubens de Verdalle ✻ ✻	*idem*	*idem*	22 *juill.* 16	22 *juill.* 12	3
D'Ecquevilly ✻	*idem*	*idem*	8 *juin* 15	4 *sept.* 12	4
De Guichen ✻	*idem*	*idem*	2 *avril* 18	2 *avril* 14	8
De Cunchy	*idem*	*idem*	15 *déc.* 18	15 *déc.* 14	9
De Balincourt ✻ ✻	*idem*	*idem*	1.er *janv.* 19	1.er *janv.* 15	10
De Vaudreuil	*idem*	C. en 2.e	2 *mai* 19	2 *mai* 15	3
D'Oysonville	Capit.	*idem*		14 *mars* 16	4
De Peronnet ✻	*idem*	*idem*		9 *août* 14	1
De Caumont	*idem*	*idem*		16 *juin* 18	7
Petit ✻	*idem*	*idem*		19 *sept.* 17	6
D'Andigné ✻	*idem*	*idem*		16 *sept.* 14	2
Du Bouchage	*idem*	L. en 1.er	12 *oct.* 19	12 *oct.* 15	6
D'Esclignac	*idem*	*idem*	1.er *nov.* 14	19 *nov.* 13	3
De Rivocet ✻	*idem*	*idem*	1.er *juill.* 18	1.er *juill.* 14	5
Thuret de Roquecave	Lieut.	*idem*		19 *sept.* 13	1
De Salmard ✻	*idem*	*idem*		16 *oct.* 13	2
De Bellegarde	*idem*	*idem*		16 *mars* 14	4
Bouvier	*idem*	L. en 2.e		12 *nov.* 17	5

Digitized by Google

NOMS.	GRADE EFFECTIF dans l'armée.	EMPLOI qu'ils occupent dans la garde.	RANG D'ANCIENNETÉ dans le grade dont ils ont le brevet.	RANG D'ANCIENNETÉ dans le grade dont ils remplissent les fonctions.	Ordre d'avanc.
Parseval	Lieut.	L. en 2.e		15 *juin* 14	1
De Tourdonnet	*idem*	*idem*		18 *juin* 14	3
Barte de Sainte-Fare	*idem*	*idem*		31 *déc.* 17	6
Petit-Lamontagne ✱	*idem*	*idem*		16 *juin* 14	2
Fournier	*idem*	*idem*		6 *sept.* 17	4
D'Étempes (Edgar)	*idem*	S.-lieut.	16 *juin* 14	12 *oct.* 15	2
De Valmer	*idem*	*idem*	*idem*	7 *fév.* 16	1
De Tours	*idem*	*idem*	16 *juill.* 14	28 *mars* 16	6
Seguin de Pazzis	*idem*	*idem*	1.er *juill.* 14	13 *déc.* 15	5
Mellano ✱	*idem*	*idem*		22 *sept.* 19	22
De Saint-Phalle	*idem*	*idem*	1.er *juill.* 14	12 *oct.* 15	4
Paulin-Passy	*idem*	*idem*	22 *juill.* 14	13 *déc.* 15	8
De Fagan	*idem*	*idem*	1.er *août* 14	12 *oct.* 14	9
De Brachet	*idem*	*idem*	9 *nov.* 15	29 *nov.* 15	13
D'Étempes (Louis)	*idem*	*idem*	7 *août* 18	7 *août* 14	10
De Lafare	*idem*	*idem*	16 *juin* 18	16 *juin* 14	3
Castelvert	S.-lieut	*idem*		13 *avril* 15	11
Maignant	*idem*	*idem*		12 *oct.* 15	12
De Reignac ✱	*idem*	*idem*		22 *nov.* 15	14
Brulé ✱	*idem*	*idem*		15 *juill.* 16	15
Boilay	*idem*	*idem*		15 *juill.* 16	17
Lautré	*idem*	*idem*		*idem*	18
Gagnon ✱	*idem*	*idem*		3 *sept.* 17	20
Digeon	*idem*	*idem*		25 *sept.* 16	19
De Cress-lle	*idem*	*idem*		31 *janv.* 18	21
Connet ✱	*idem*	*idem*		15 *juill.* 16	16
Saint-Fargeau	*idem*	*idem*		16 *juill.* 14	7
Pierredon	*idem*	*idem*		19 *déc.* 19	23
L'abbé Raynaud		Aumôn.			
Dufourg ✱		Chir. maj		5 *mai* 13	
Gaulay		Aide-maj		21 *janv.* 13	
Bordes		Aide-maj		31 *mai* 15	

Digitized by Google

RÉGIMENT DE HUSSARDS.

UNIFORME. Pelisse et dolman *bleu-de-roi;* collet, paremens et pantalon *cramoisis;* ganse *blanche,* boutons *blancs.*

A Compiègne.

NOMS.	GRADE effectif dans l'armée.	EMPLOI qu'ils occupent dans la garde.	RANG D'ANCIENNETÉ dans le grade dont ils ont le brevet.	ils remplissent les fonctions.	Ordre d'ranc.
Messieurs					
De Vence ✻ O✻	M.-de-c.	Colonel	13 *avril* 17	13 *avril* 13	
Lenourry ✻ O✻	L.-col.	L.-col.	·	8 *fév.* 13	
De Muller ✻ O✻	*idem*	Ch. d'esc.	8 *fév.* 17	*idem*	1
De Romanet ✻✻	*idem*	*idem*	19 *fév.* 18	19 *fév.* 14	3
De Preissac ✻	*idem*	*idem*	3 *sept.* 18	3 *sept.* 14	4
De Bony ✻ O✻	*idem*	Major	31 *janv.* 18	24 *avril* 13	2
De Courtais ✻✻	Ch. d'esc.	C. Adj. m.	6 *nov.* 17	6 *nov.* 13	6
De Flamerans ✻	Capit.	*idem*		2 *sept.* 16	4
Theas de Thorenc ✻	*idem*	*idem*		12 *avril* 17	6
Méjean ✻	Lieut.	L. trésor.		19 *nov.* 15	4
Bourgeois ✻	Ch. d'esc.	L. d'hab.	8 *avril* 17	8 *avril* 13	3
De Boullongne ✻	Capit.	P.-étend.	18 *juin* 19	18 *juin* 15	
De Labourdonnaye	Ch. d'esc.	C. com[illegible]	16 *avril* 17	8 *août* 09	1
Budan O✻	*idem*	*idem*	30 *oct.* 16	8 *avril* 13	2
De Bourge O✻	*idem*	*idem*	8 *juill.* 17	8 *juill.* 13	4
De Breuil O✻	*idem*	*idem*	8 *juill.* 15	28 *nov.* 13	7
De Tournon	*idem*	*idem*	4 *juill.* 15	16 *mai* 18	8
Lebrun ✻	*idem*	*idem*	4 *nov.* 17	4 *nov.* 13	5
Ducroc de Chabanne ✻✻	*idem*	C. en 2.e	20 *nov.* 17	20 *nov.* 13	1
De Grasse ✻	*idem*	*idem*	1.er *juill.* 18	1.er *juill.* 14	2
Des Monstiers Mérinville ✻	*idem*	*idem*	*idem*	*idem*	3
De Gouy	Capit.	*idem*		29 *janv.* 17	5
Manblanc de Chiseuil	*idem*	*idem*		15 *mai* 17	7
Panon du Hazier ✻	*idem*	*idem*		6 *sept.* 17	8
De Chamoy ✻	*idem*	L. en 1.er	1.er *juill.* 18	1.er *juill.* 14	1
Herval de Vasouy ✻	*idem*	*idem*	*idem*	*idem*	2
De Kerrado ✻	*idem*	*idem*	28 *janv.* 15	28 *juill.* 14	3
De Rilliet ✻	*idem*	*idem*	29 *juill.* 18	29 *juill.* 14	4
Thevenet	*idem*	*idem*	30 *juill.* 15	1.er *oct.* 14	5
Montchalin ✻	*idem*	*idem*	15 *mars* 19	15 *mars* 15	6

Digitized by Google

NOMS.	GRADE EFFECTIF dans l'armée.	EMPLOI qu'ils occupent dans la garde.	RANG D'ANCIENNETÉ dans le grade dont ils ont le brevet.	RANG D'ANCIENNETÉ dans le grade dont ils remplissent les fonctions.	Ordre d'avanc.
Berthier de la Salle	Lieut.	L. en 2.e		17 *juill.* 16	6
Destouches Hersant	*idem*	*idem*	1.er *janv.* 20	1.er *janv.* 16	5
De Monbadon	*idem*	*idem*		8 *juin* 14	1
De Courteilles ✱	*idem*	*idem*		24 *mai* 18	7
Dufour de Longuerue	*idem*	*idem*		1.er *juill.* 14	2
De Narcillac	*idem*	*idem*		*idem*	3
De Sainte-Maure-Montausier	*idem*	S.-lieut.	1.er *juill.* 14	12 *oct.* 15	3
De Chabrillan	*idem*	*idem*	*idem*	12 *oct.* 15	2
Menager	*idem*	*idem*	22 *juill.* 14	31 *déc.* 17	4
De Besplas	*idem*	*idem*	15 *sept.* 14	12 *oct.* 15	5
Rioult de Neuville	*idem*	*idem*	10 *oct.* 18	10 *oct.* 14	6
De Boisguilbert	*idem*	*idem*	15 *oct.* 14	12 *oct.* 15	7
Du Bouzet ✱	*idem*	*idem*	8 *nov.* 14	*idem*	8
Asselin de Villequier	*idem*	*idem*	29 *nov.* 14	*idem*	9
Janvre de Bernay	*idem*	*idem*	5 *fév.* 15	17 *janv.* 16	10
De Villeneuve-Guibert	*idem*	*idem*	2 *mars* 15	13 *déc.* 15	11
De Saint-Venant	*idem*	*idem*	1.er *mai* 15	12 *oct.* 15	12
De Saint-James	*idem*	*idem*	19 *juin* 15	*idem*	13
Scherer	S.-lieut.	*idem*		15 *juill.* 16	17
Pean de Saint-Gilles	Lieut.	*idem*	12 *oct.* 19	12 *oct.* 15	14
De Puységur	S.-lieut.	*idem*		18 *sept.* 16	18
René ✱	*idem*	*idem*		7 *janv.* 18	19
Delachâtre	*idem*	*idem*		8 *mai* 15	16
De Ludre	*idem*	*idem*		7 *fév.* 16	15
Robbe ✱	*idem*	*idem*		17 *fév.* 19	20
Molitor ✱	*idem*	*idem*		5 *fév.* 13	1
Saques	*idem*	*idem*		21 *avril* 19	21
Lavancier	*idem*	*idem*		3 *nov.* 19	22
L'abbé Faivre		Aumôn.			
Degrusse		Chir. maj		12 *oct.* 09	
Berry		Aide-maj		2 *juill.* 11	
Guillon		Aide-maj		17 *mai* 15	

Digitized by Google

RÉGIMENT D'ARTILLERIE A PIED.

UNIFORME. Habit *bleu-de-roi*; paremens, retroussis et passepoils *écarlate*; boutons *jaunes*; pantalon *bleu-de-roi*.

A Paris et à Vincennes.

NOMS.	GRADE EFFECTIF dans l'armée.	EMPLOI qu'ils occupent dans la garde.	RANG D'ANCIENNETÉ dans le grade dont ils ont le brevet.	RANG D'ANCIENNETÉ dans le grade dont ils remplissent les fonctions.	Ordre d'avanc.
B.on Pailhou ✻ C✻	M.-de-c.	Colonel	15 *sept.* 19	15 *sept.* 15	
Leblanc de Lacombe O✻	Colonel	L. colonel	1.er *nov.* 18	1.er *nov.* 14	
B.on Mallet de Trumilly ✻	L. colonel	Ch. de b.	4 *avril* 17	1.er *août* 14	3
C.te de la Place ✻ O✻	Ch. de b.	*idem*		5 *juill.* 14	2
M.is de Chambray ✻✻	L. colonel	Major	19 *mars* 17	19 *mars* 13	1
Moreton de Chabrillant ✻	Ch. de b.	Cap. 1.er	20 *sept.* 15	16 *mai* 09	1
De Cazaux ✻	*idem*	*idem*	*idem*	11 *janv.* 10	2
Duperche de Mesnilhaton ✻ O✻	*idem*	C. Adj. m.	*idem*	12 *juill.* 10	3
Admyrauld ✻	*idem*	Cap. 1.er	*idem*	14 *mars* 11	4
Brussel de Brulart ✻	*idem*	*idem*	*idem*	*idem*	5
De Lorimier ✻	*idem*	*idem*	*idem*	30 *juill.* 11	6
De Puymirol ✻	*idem*	*idem*	22 *juill.* 16	22 *juill.* 12	7
Boistard ✻	*idem*	*idem*	14 *fév.* 17	14 *fév.* 13	8
Doquin de S. Preux ✻	*idem*	*idem*	4 *avril* 17	1.er *janv.* 14	9
Bousson ✻	*idem*	Cap. 2.e	28 *juin* 17	28 *juin* 13	2
Doisy de Villargennes ✻	*idem*	*idem*	*idem*	*idem*	3
Bigault Défouchers de Granrut ✻✻	*idem*	*idem*	*idem*	*idem*	4
Lesterpt ✻	*idem*	*id.* d'hab.	*idem*	*idem*	1
Delatre Aubigny	*idem*	Cap. 2.e	1.er *nov.* 17	1.er *nov.* 13	5
Plivard	*idem*	*idem*	*idem*	*idem*	6
Damens ✻	*idem*	*idem*	9 *déc.* 17	9 *déc.* 13	7
Le Cardinal de Kernier ✻	*idem*	*idem*	8 *juin* 18	8 *juin* 14	8
Gandon ✻	C.e en 2.e	*idem*		12 *avril* 16	9

Digitized by Google

NOMS.	GRADE effectif dans l'armée.	EMPLOI qu'ils occupent dans la garde.	RANG D'ANCIENNETÉ dans le grade dont ils ont le brevet.	RANG D'ANCIENNETÉ dans le grade dont ils remplissent les fonctions.	Ordre d'avanc.
Ch.er de la Monneraye ✻	C.e en 2.e	Lieut. 1er	1.er *juin* 16	1.er *juin* 12	1
Blanchard	*idem*	*idem*	15 *avril* 17	15 *avril* 13	3
Ardouin	*idem*	*idem*	4 *juin* 17	4 *juin* 13	4
De Severac	*idem*	Lieut. 2.e	1.er *oct.* 17	1.er *oct.* 13	2
Marion	*idem*	*idem*	25 *fév.* 18	6 *nov.* 13	3
Vuilleret de Brotte	*idem*	Lieut. 1er	16 *juin* 18	16 *juin* 14	5
Rochet	*idem*	*idem*	*idem*	*idem*	6
Thierry	*idem*	Lieut. 2.e	*idem*	*idem*	4
Tiby	*idem*	*idem*	*idem*	*idem*	5
Bleuart	*idem*	*idem*	*idem*	*idem*	6
Dubos de Gribeauval	*idem*	Lieut. 1er	1.er *fév.* 19	1.er *fév.* 15	7
Platel	*idem*	*idem*	*idem*	*idem*	8
Pernety	Lieuten.	Lieut. 2.e		1.er *juill.* 13	1
Drieu-Diancour	C.e en 2.e	*idem*	17 *juin* 19	17 *juin* 15	9
Richard, C.te de Rochelines	*idem*	*idem*	29 *juin* 19	29 *juin* 15	7
Brun ✻	L. en 2.e	L. p. drap.		22 *août* 16	9
Lelièvre	Lieuten.	Lieut. 2.e		28 *août* 16	8
Boucquel, ~ Ch.er de Beauval	C.e en 2.e	L. 1.er comm. l'escouade des ouvriers.	1.er *oct.* 16	1.er *oct.* 12	2
Le Dru		Cap. trés.	Ne fait pas partie du corps royal d'artillerie.		
L'abbé Delaunay		Aumôn.			
Laurent ✻		Chir. maj		21 *nov.* 97	

Digitized by Google

RÉGIMENT D'ARTILLERIE A CHEVAL.

UNIFORME. Habit *bleu-de-roi*, retroussis et passepoil *écarlate*, boutons *jaunes*, pantalon *bleu-de-roi*.

A Paris et à Vincennes.

NOMS.	GRADE EFFECTIF dans l'armée.	EMPLOI qu'ils occupent dans la garde.	RANG D'ANCIENNETÉ dans le grade dont ils ont le brevet.	RANG D'ANCIENNETÉ dans le grade dont ils remplissent les fonctions.	Ordre d'avan.
M.is d'Hautpoul ✱ C✱	M.-de-c.	Colonel	15 *sept.* 19	15 *sept.* 15	
Delaporte ✱ O✱	Colonel	L. colonel	24 *fév.* 19	24 *fév.* 15	
C.te d'Esclaibes d'Hust ✱✱	L. colonel	Ch. d'esc.	11 *janv.* 16	11 *janv.* 12	1
V.te de la Hitte O✱	*idem*	*idem*	9 *avril* 19	9 *avril* 15	3
De Chateaubrun ✱✱	*idem*	Major	29 *janv.* 16	29 *janv.* 12	2
Ch.er de Tournemine O✱	Ch. d'esc.	Cap. 1.er	1.er *juill.* 15	17 *fév.* 11	2
Pertusier ✱	*idem*	*idem*	20 *sept.* 15	2 *fév.* 08	1
De Foucauld ✱	*idem*	*idem*	*idem*	30 *juill.* 11	3
De Fontanes ✱	*idem*	Cap. 2.e	25 *sept.* 16	14 *mars* 11	1
De Frémont ✱	*idem*	C. 1r A.m	14 *fév.* 17	14 *fév.* 13	4
Legendre ✱	*idem*	Cap. 1.er	28 *juin* 17	28 *juin* 13	5
Asselin de Crèvecœur ✱	*idem*	Cap. 2.e	1.er *nov.* 17	1.er *nov.* 13	2
De Julvécourt	*idem*	*idem*	9 *déc.* 17	9 *déc.* 13	3
Comte de Grave	*idem*	*idem*	*idem*	*idem*	4
Mayol de Lupé	C.e en 2.e	L. 1er d'h.	12 *avril* 16	12 *avril* 22	1
De Ligondès ✱	*idem*	Lieut. 1er		1.er *juill.* 14	6
De Provigny ✱	*idem*	*idem*		1.er *août* 14	5
De Sotomayor	*idem*	*idem*	28 *août* 16	19 *mai* 12	2
D'Anserville	*idem*	*idem*	1.er *oct.* 16	1.er *oct.* 13	4
De Sers	*idem*	Lieut. 2.e	15 *avril* 17	15 *avril* 13	1
De Saint-Pern ✱	*idem*	L. 1r p.ét.	27 *mai* 17	27 *mai* 13	3
Chabert de Prailles	*idem*	Lieut. 2.e	1.er *juill.* 17	1.er *juill.* 13	2
De la Bajonnière	Lieuten.	*idem*		1.er *avril* 13	3
Roman .	*idem*	*idem*		1.er *avril* 14	4
Faure ✱		L.-trés.	Ne fait pas partie du corps royal d'artillerie.		
L'abbé Hervieux		Aumôn.			
Chamerlat		Chir. maj		4 *janv.* 795	

Digitized by Google

TRAIN D'ARTILLERIE.

UNIFORME. Habit *gris-de-fer*, collet, revers et paremens *bleu-de-roi*; pattes de paremens et passepoil *écarlate*; boutons *blancs*; pantalon *gris-de-fer*.

A Paris et à Vincennes.

NOMS.	GRADE EFFECTIF dans l'armée.	EMPLOI qu'ils occupent dans la garde.	RANG D'ANCIENNETÉ dans le grade dont ils ont le brevet.	RANG D'ANCIENNETÉ dans le grade dont ils remplissent les fonctions.	Ordre d'avanc.
De Berauville ✻ O ✻	L. colonel	L. colonel		21 *avril* 17	
Piédecoq ✻ ✻	*idem*	Major	19 *sept.* 17	19 *sept.* 13	
Canel ✻	Ch. d'esc.	C. Adj. m.	14 *mai* 13	6 *juill.* 12	1
Pignière ✻ ✻	*idem*	Capit.	28 *déc.* 13	28 *déc.* 13	6
Joblot ✻	*idem*	*idem*	23 *juill.* 17	23 *juill.* 13	2
Boutry ✻	*idem*	*idem*	5 *août* 17	5 *août* 13	3
Étienne ✻ ✻	*idem*	*idem*	*idem*	*idem*	4
Poitevin de la Mothe ✻ ✻	*idem*	*idem*	20 *nov.* 17	20 *nov.* 13	5
De Barjac	*idem*	*idem*	23 *oct.* 19	23 *oct.* 15	7
Gaugiran ✻	Capit.	L. d'hab.	26 *nov.* 14	1.er *avril* 13	4
Bisson	*idem*	Lieuten.	23 *oct.* 15	24 *sept.* 05	1
Millerand	*idem*	*idem*	25 *fév.* 16	8 *déc.* 10	3
Vanderef ✻	*idem*	*idem*	5 *juin* 16	22 *sept.* 08	2
François ✻	*idem*	L. Adj. m.	6 *mai* 17	6 *mai* 13	1
Lefeuvre	*idem*	Lieuten.	24 *juin* 17	24 *juin* 13	5
Vauthier (Louis-Alex.)	*idem*	*idem*	8 *oct.* 17	8 *oct.* 12	6
Bellouard ✻	Lieuten.	*idem*		22 *avril* 17	8
Marin ✻	*idem*	L. trésor.		15 *avril* 17	7
Delacour ✻	*idem*	S.-lieut.	13 *mai* 17	13 *mai* 13	2
Vauthier (Louis)	*idem*	*idem*	8 *oct.* 17	8 *oct.* 13	3
Beudet	*idem*	*idem*	28 *oct.* 17	28 *oct.* 13	4
Jenroch ✻	*idem*	*idem*	*idem*	*idem*	5
Chartier ✻	S.-lieut.	*idem*		28 *août* 16	6
Lavertu	*idem*	S. l. p. ét. Aumôn.		*idem*	7
L'abbé Serpeille					
Boileau ✻		Ch. A. m.		27 *mars* 09	

Digitized by Google

CHAPITRE IX.

GENDARMERIE ROYALE.

La gendarmerie royale forme 6 inspections générales et 24 légions, qui font le service des départemens. Les 24 légions sont divisées en 94 compagnies et arrondissemens maritimes. Le corps présente un effectif de 594 Officiers; savoir : 24 Colonels et Lieutenans-colonels, Chefs de légion; 25 Chefs d'escadron, 69 Capitaines, 476 Lieutenans, y compris les Trésoriers.

UNIFORME. *Grande tenue :* Habit de drap *bleu-de-roi*, revers et retroussis en drap *écarlate*, pantalon *chamois*; chapeau bordé en galon d'*argent*, aiguillettes et trèfles. Casque pour la compagnie des chasses, et schakos pour la gendarmerie à pied de la Corse.

Petite tenue : Surtout de drap *bleu-de-roi*, avec retroussis en drap *écarlate*, pantalon *gris-bleu*, chapeau bordé en galon *noir*, aiguillettes et trèfles.

INSPECTEURS GÉNÉRAUX.

Lieutenans-généraux, Messieurs

Damas (Étienne-François) ✻ C✻.
C.te de la Grange (Joseph) ✻ G✻.
B.on Margaron (Pierre) ✻ C✻.

Maréchaux-de-camp, Messieurs

B.on Bonnemains ✻ C✻.
B.on Delaître ✻ O✻.
B.on Janin ✻ O✻.

Colonels, Messieurs

Lebertre (J. Marie-Hipp.) ✻✻, 26 *mai* 1805; 2.e lég., *à Versailles.*
B.on Grézard (Joseph-Claude) ✻ O✻, 18 *sept.* 1806; 20.e lég., *à Dijon.*
Jameron (Charles-Joseph) ✻ O✻, 6 *juin* 1807; 7.e lég., *à Tours.*
B.on Christophe de la Motte Guery (Philippe) ✻ C✻, 31 *mars* 1809; *Gendarmerie royale de la ville de Paris.*
B.on Desargus (P. J. B. M.) ✻ O✻, 8 *août* 1809; 6.e lég., *à Angers.*
Renou Labrune (Jean-François) ✻ O✻, 7 *mars* 1810; 1.re lég., *à Paris.*
B.on Lepineau (Étienne-Ch.) ✻ O✻, 18 *sept.* 1810; 24.e lég., *à Arras.*
B.on Tassin (Gabriel) ✻ O✻, 28 *déc.* 1810; 11.e lég., *à Limoges.*
M.is Defesque de la Roche-Bousseau (Gabriel-François-Alexandre) ✻, 8 *janv.* 1812; 13.e lég., *à Toulouse.*
Kuhn (Joseph-Étienne-Ignace) ✻, 14 *juill.* 1812; 4.e lég., *à Alençon.*
Bourgeois (Pierre-Jacques) ✻ O✻, 10 *févr.* 1813; 9.e lég., *à Niort.*
B.on Lefaivre (L. J. Cl. Clém.) ✻ O✻, 29 *mars* 1813; 3.e lég., *à Caen.*
Delaroque (Alex. Balth. J. M.) ✻ C✻, 18 *juin* 1813; 19.e lég., *à Lyon.*

Digitized by Google

Bigarne (François) ✻ O✻, 28 *juin* 1813; 17.e lég., *à Bastia.*
B.on Cachedenier de Vassimon (Jean-Antoine-Benoît) ✻✻, 19 *nov.* 1813; 15.e lég., *à Nîmes.*
De Rayne (Maximilien-Raym.) ✻, 4 *juin* 1814; 10.e lég., *à Bordeaux.*
Picard (Jacques-François) ✻ O✻, 19 *août* 1814; 21.e lég., *à Besançon.*
Bellon (Gabr.Marie-Pierre-Ch.) ✻, 24 *janv.* 1815; 5.e lég., *à Rennes.*
Ch.er Lebas de Bouclans ✻✻, 29 *juin* 1815; 14.e lég., *à Carcassonne.*
Valory (Jean-Marie) ✻, 29 *nov.* 1815; 18.e lég., *à Grenoble.*
Jourdan de Saint-Sauveur (Louis-Jacques-Isidore) ✻, 24 *janv.* 1816; 22.e lég., *à Nancy.*
V.te Foucauld de Malembert (Jacques-J.) ✻✻, 3 *juillet* 1816; 8.e lég., *à Moulins.*
Moisez (Jean-Baptiste) ✻✻, 7 *août* 1816; 23.e lég., *à Metz.*

Lieutenans-colonels, Messieurs

B.on Lainé (P. M.) ✻ O✻, 6 *avril* 1813; *gendarmerie royale de Paris.*
Ravier (Auguste-Jean) ✻✻, 10 *février* 1819; 16.e lég., *à Marseille.*
Degascq (Jos.Mich.Joss.) ✻ O✻, 24 *mars* 1819; 12.e lég., *à Cahors.*

Chefs d'escadron, Messieurs

Fitremann (Jos. Th. Nic.) ✻✻, 22 *juin* 1811; 17.e lég., *à Bastia.*
Petit (Fidèle-Augustin) ✻✻, 9 *oct.* 1811; 19.e lég., *à Lyon.*
Ledoux (Louis-Philippe) ✻✻, 12 *juillet* 1812; 21.e lég., *à Besançon.*
Delmas de la Coste (Antoine) ✻ O✻, 5 *sept.* 1814; 5.e lég., *à Rennes.*
Petitjean de Rancourt (Jean-Baptiste) ✻✻, *idem*; 6.e lég., *à Angers.*
D'André (M.) ✻✻, 23 *janv.* 1815; *Gendarmerie de la ville de Paris.*
De Sanzillon (Étienne-Gédéon) ✻, 23 *oct.* 1815; 11.e lég., *à Limoges.*
Clément (Hugues-Claude-Joseph) ✻, 15 *nov.* 1815; 1.re lég. (Compagnie des chasses).
Paillette (M. Fr. de Paule) ✻, 29 *nov.* 1815; 2.e lég., *à Versailles.*
C.te Dessoffy de Czerneck (Louis-César-Hyacinthe) ✻✻, 10 *janvier* 1816; 20.e légion, *à Dijon.*
Charlier de Vrainville (Aug. Pierre) ✻ O✻, *idem*; 4.e lég., *à Alençon.*
Bruges (Louis-Nicolas-François) ✻, *idem*; 22.e lég., *à Nancy.*
De Lespée (Joseph-François) ✻✻, *idem*; 23.e lég., *à Metz.*
Barbier (Louis-Philippe-Antoine) ✻ O✻, *idem*; 9.e lég., *à Niort.*
Pressac (Jean-Bapt.) ✻ O✻, *idem*; 10.e lég., *à Bordeaux.*
Pascalis (Jean-Ange-Michel) O✻, *idem*; 18.e lég., *à Grenoble.*
Leroy (André-Joseph) ✻, *idem*; 1.re lég., *à Paris.*
Jobal de Pagny (Pierre-Henri-Ant.Théod.) ✻, *idem*; 7.e lég., *à Tours.*
Delascous (Louis-Léon-Pierre) ✻✻, *idem*; 12.e lég., *à Cahors.*
Aubriot (Joseph-Charles) ✻✻, *idem*; 15.e lég., *à Nismes.*
Cadudal (Louis-Marie), *idem*; 8.e lég., *idem.*
Potier (Ch.) ✻✻, 7 *févr.* 1816; *Gendarmerie de la ville de Paris.*
Michon V.te de Vougy (Remi) ✻, *idem*; *idem.*

Digitized by Google

De Lamartellière (Jean-L.) ✻✻, 7 *fév.* 1816; 13.e lég., *à Toulouse.*
Golbery (Marie-Charles-Alexandre-Ant.-Aloïse) ✻✻, 18 *sept.* 1816; 14.e lég., *à Carcassonne.*
Delaleu (Aug. Fr. Marie) ✻O✻, 30 *juillet* 1817; 3.e lég., *à Caen.*
Coste (Jean) ✻✻, 10 *février* 1819; 24.e lég., *à Arras.*
Jomard (Jean-Baptiste) ✻O✻, 6 *oct.* 1819; 16.e lég., *à Marseille.*

Capitaines, Messieurs

Favas (Louis) ✻✻, 29 *avril* 1808; 18.e lég., *à Valence.*
Fleury (Joseph-Timothée) ✻✻, *idem;* 6.e lég., *à Nantes.*
Toscan (Pierre) ✻✻, 10 *sept.* 1808; 18.e lég., *à Gap.*
Pelecier (Jean-Bapt.) ✻✻, 20 *août* 1810; 3.e lég., *à Saint-Lô.*
Carrelet (Alex. Jos. H.) ✻, 20 *juill.* 1811; 9.e lég., *à La Rochelle.*
Seranne (Claude-Jean-Marie) ✻✻, 6 *déc.* 1811; 8.e lég., *à Clermont.*
Faye (Gabriel) ✻✻, 12 *juillet* 1812; 2.e lég., *à Orléans.*
Caselli (Jean-Baptiste-Jos.) ✻O✻, 9 *août* 1812; 24.e lég., *à Laon.*
Saal (Léopold) ✻✻, 7 *oct.* 1812; 2.e lég., *à Beauvais.*
Pinel (Jean-Cécile) ✻O✻, 22 *mai* 1813; 24.e lég., *à Amiens.*
Stiévenard (Remi) ✻, 19 *juin* 1813; 14.e lég., *à Albi.*
Lebrun (Jacques-Joseph) ✻✻, 24 *juill.* 1813; 16.e lég., *à Avignon.*
Marquis (Laur.Urbain-Eust.) ✻, 10 *août* 1813; 13.e lég., *à Tarbes.*
Hautelin (Guillaume-Nicolas) ✻, 9 *oct.* 1814; 3.e lég., *à Rouen.*
De Lampinet (Marie-Louis) ✻, *idem;* 8.e lég., *à Bourges.*
Bugnot de Faremont (Antoine-Joseph) ✻, *idem;* 22.e lég., *à Colmar.*
D'Exéa de la Louvière (Pierre-Louis) ✻✻, 21 *déc.* 1814; 5.e lég., *à Saint-Brieux.*
Robert (Jean-François-Xavier) ✻O✻, 29 *août* 1815; 23.e légion, *à Bar-le-Duc.*
C.te Dastier (François) ✻, *idem;* 24.e lég., *à Dunkerque.*
Pécauld de Changin (Jacques-François) ✻, *idem;* 3.e lég., *à Evreux.*
Huot (Thérèse-François) ✻, *idem;* 21.e lég., *à Louis-le-Saulnier.*
De Rozier de Linage (Hug.Eusèbe) ✻✻, *idem;* 14.e lég., *à Perpignan.*
Clément (Pierre-Théodore) ✻, *idem;* 13.e lég., *à Montauban.*
Decurel (François) ✻, 9 *sept.* 1815; 4.e lég., *au Mans.*
Del (Dominique) ✻✻, *idem;* 21.e lég., *à Vesoul.*
Fabre de Lavalette (Charles) ✻✻, 25 *oct.* 1815; 15.e lég., *à Privas.*
Pruvost (Bernard-Adrien-Jos.) ✻✻, *idem;* 19.e lég., *à Montbrison.*
Lamolère (Edme-Gabriel-Jean-Bapt.) ✻, *idem;* 8.e légion, *à Nevers.*
De Saint-Germain (Charles) ✻, 15 *nov.* 1815; 9.e lég., *à Rochefort.*
Monnier (Louis-François-Victor) ✻, *idem;* 22.e lég., *à Strasbourg.*
Marie (Jean-Louis) ✻, 29 *nov.* 1815; 22.e lég., *à Vannes.*
Vernier de Byans (Benoît) ✻, 17 *déc.* 1815; 5.e lég., *à Brest.*
Alexandre de Saint-Balmont (Ch. Sigisb.) ✻, *idem;* 2.e lég., *à Melun.*
Duchalard (Jean-Armand-Marie) ✻, *idem;* 12.e lég., *à Rodez.*

Digitized by Google

De Lapommeraye (Jean-François), 17 *décembre* 1815; 20.e lég., *à Chaumont.*
De Reste (Frédéric-Charles) ✳, *idem;* 19.e lég., *au Puy.*
De Truchis du Môle (Charles) ✳, *idem;* 11.e lég., *à Tulle.*
Dumaine de Saint-Lanne (Louis-Joseph) ✳, *idem;* 13.e lég., *à Auch.*
Viervil (Joseph-Marie) ✳, *idem;* 17.e lég., *à Ajaccio.*
Levaillant de Monchy (Noël) ✳, *idem;* 23.e lég., *à Mézières.*
Lemuet (Louis) ✳, 17 *déc.* 1815; 6.e lég., *à Lorient.*
Laurent (Félix) ✳, *idem;* 21.e lég., *à Bourg.*
Merle (François) ✳, *idem;* 16.e lég., *à Draguignan.*
De Lascous (Pierre-Fr.-Bruno) ✳✳, *idem;* 15.e lég., *à Montpellier.*
De Larbastre (Pierre-Philippe-François) ✳, *idem;* 5.e lég., *à Quimper.*
Guerin d'Agon (Aug. Emm.) ✳, *idem;* 9.e lég., *à Bourbon-Vendée.*
Yvernault (Edme) ✳, *idem;* 12.e lég., *à Aurillac.*
De Caqueray, *idem;* 4.e lég., *à Chartres.*
Bonjour (François) ✳, *idem;* 15.e lég., *à Mende.*
Barthelemy (Antoine) ✳, 10 *janv.* 1816; 6.e lég., *à Épinal.*
Valsemey (Jacques-Amb.) ✳✳, 21 *janv.* 1816; 23.e lég., *à Châlons.*
Tavernier (Dominique) ✳, 7 *février* 1816; 10.e lég., *à Pau.*
Valon (Pierre-Charles) ✳, *idem;* 20.e lég., *à Auxerre.*
Dovergne (Léon-Dominique) ✳, 17 *mars* 1816; 10.e lég., *au Mont-de-Marsan.*
V.te Lepellerin de Gauville (Auguste-Raoul-Louis-Maxime) ✳, 27 *mars* 1816; 14.e lég., *à Foix.*
Gimel (François-Gabriel) ✳, 5 *avril* 1816; 10.e lég., *à Angoulême.*
Tardy de Montravel (M.P.J.) ✳, 11 *avril* 1816; 24.e lég., *à Lille.*
Brunet de la Charie (Henri-Jacques-Gabriel) ✳, 18 *avril* 1816; 3.e lég., *à Cherbourg.*
Grandchamp (Léonard) ✳, *idem;* 12.e lég., *à Agen.*
C.te Desbarres (Pierre-Ant. Aug. Alex.) ✳, *idem;* 20.e lég., *à Troyes.*
Crestin d'Oussières (G. L. J. B.) ✳, 9 *mai* 1816; 11.e lég. *à Perigueux.*
Sardou (Pierre) ✳, 19 *juin* 1816; 18.e lég., *à Digne.*
Hay (François-Hippolyte), 26 *février* 1817; 7.e lég., *à Blois.*
Peragallo (Barth.Jean-François) ✳, 21 *mai* 1817; 16.e lég., *à Toulon.*
Martin (Louis-Valentin) ✳, 27 *oct.* 1819; 7.e lég., *à Châteauroux.*
Gougeon (Auguste-Silvain-Gab.), 17 *nov.* 1819; 19.e lég., *à Mâcon.*

Lieutenans, Messieurs

Regardin (Jean) ✳✳, 17 *fév.* 1798; 2.e lég., *à Manies* (*a renoncé à son avancement*).
Coste (Victor) ✳, 29 *déc.* 1804; 8.e lég., *à Nevers* (*a renoncé à son avancement*).
Vitteaux (François-Nic.) ✳✳, 19 *juin* 1806; 20.e lég., *à Langres.*
Bernon (Guill.) ✳, 20 *sept.* 1806; 19.e lég., *à Châlons* (Saône et Loire).

Digitized by Google

Ponthieux (Jean-François-Agathon)✱, 25 *mars* 1807; 4.e lég., *à Laval.*
Pernet (Louis-Ant.)✱, 1.er *juin* 1807; 7.e lég., *à Poitiers* (*Trés.*).
Deschamps (Pierre)✱, 29 *janvier* 1808; 24.e leg., *à Béthune.*
Roffiac (Pierre), 29 *avril* 1808; 19.e lég., *à Brioude.*
Venturini (Fr. Jean), *idem;* 17.e lég., *à Sartenne* (2.e comp. corse).
Allain (Guillaume)✱, *idem;* 16.e lég., *à Grasse.*
Blanc (Jean-George-Fréderic), *idem;* 16.e lég., *à Avignon.*
Mignotte (Pierre)✱✱, 13 *fév.* 1809; 5.e leg., *à Rennes* (*Trésor.*).
Greppo (Jean-Marie)✱, *idem;* 16.e lég., *à Brignolles.*
De Saint-Blancard de Saint-Victor (Louis-Jérôme), *idem;* 16.e légion, *à Toulon.*
Emery (Nicolas-Jean-Pierre)✱, 7 *mai* 1809; 6.e lég., *à Nantes.*
Carette (Pierre-Fréderic), 7 *oct.* 1809; 2.e lég., *à Rambouillet.*
Gueudain (Michel-Étienne), 24 *avril* 1810; 9.e lég., *à Fontenay.*
Dupac (Alexandre), *idem;* 14.e lég., *à Foix.*
Bellot (Joseph-Nicolas)✱✱, *idem;* 20.e lég., *à Arcis-sur-Aube.*
Gillet (George-René), *idem;* 18.e lég., *à Saint-Marcellin.*
Thorel (Hippolyte), 29 *juin* 1810; 2.e lég., *à Clermont* (Oise).
Frémau (Jean-Bapt.)✱, 20 *juillet* 1810; 12.e lég., *à Milhau.*
Jacquinot (Louis-Dominique)✱✱, *idem;* 10 lég., *à Orthez.*
Petit (Jean-Baptiste-Florent-Joseph)✱, *idem;* 12.e lég., *à Figeac.*
Vimort (Annet)✱, *idem;* 14.e lég., *à Castelnaudary.*
Solleret (Edme-Nic.), 20 *août* 1810; 14.e lég., *à Perpignan* (*Trés.*).
Millot (Raphaël)✱✱, 18 *sept.* 1810; 8.e lég., *à Montluçon.*
Guillegoz (Joseph)✱, 10 *nov.* 1810; 7.e lég., *à Loudun.*
Chesneau (Pierre-François), *idem;* 6.e lég., *à Lorient.*
Beaugrand (Jean-Louis-Marie-Ézéchiel), 30 *novembre* 1810; 23.e lég., *à Verdun.*
Thierry (Michel-Ange), 28 *déc.* 1810; 15.e lég., *à Privas* (*Trésor.*).
Normand (François-Louis), 23 *janv.* 1811; 11.e lég., *à Boussac.*
Henrionnet (Jean-Hippol.)✱, 2 *mars* 1811; 13.e lég., *à Bagnères.*
Blocaille (Jean-Baptiste-François-Prosper-Alexandre), 14 *mars* 1811; 24.e légion, *à Douay.*
Marchant (Jean-Louis)✱, *idem;* 8.e lég., *à Clamecy.*
Boban (Charles)✱, *idem;* 4.e lég., *à Dreux.*
Suère (Jean-François), *idem;* 13.e lég., *à Saint-Gaudens.*
Hayaert (Jean-Bapt.), *idem;* 2.e lég., *à Senlis.*
Collas (François), *idem;* 22.e lég., *à Remiremont.*
De Gestas (Jean-Paul), 20 *juillet* 1811; 13.e lég., *à Toulouse.*
Lefebure (Ant. Pierre-Dom. Xavier), *idem;* 22.e lég., *à Saverne.*
Couvez (Clément-Joseph), *idem;* 3.e lég., *à Mortain.*
Devabre (Edme-Pierre), *idem;* 24.e lég., *à Montdidier.*
Gallié (Charles)✱, *idem;* 1.re lég., *à Saint-Denys.*
Rovel (Michel)✱, *idem;* 24.e lég., *à Doullens.*

Digitized by Google

Delaporte (Joseph) ✱, 20 *juillet* 1811 ; 12.e lég., *à Marmande.*
Guizable (Jean-Bapt. Mar. Cath.), 23 *août* 1811 ; 13.e leg., *à Muret.*
Tilman (Henri-Joseph) ✱, *idem;* 22.e lég., *à Mirecourt.*
Suard (Jean-Marie-Vincent), 7 *sept.* 1811 ; 18.e lég., *à Sisteron.*
Rey de Morande (C. M.) ✱✱, 11 *janv.* 1812 ; 15.e lég., *à Florac.*
Patouillet (Pierre), *idem;* 21.e lég., *à Lons-le-Saulnier* (*Trésorier*).
Caurier (Charles), *idem;* 7.e lég., *au Blanc.*
Corra (Joseph), 15 *mars* 1812 ; 22.e lég., *à Nancy.*
Godbillon (Simon-Pierre) ✱, 4 *avril* 1812 ; 23.e lég., *à Metz.*
Aubert (Jos. Ferd.), 11 *avril* 1812 ; 21.e légion, *à Vesoul* (*Trés.*).
Raffé (Noël) ✱ ✱, *idem;* 1.re lég., *à Paris* (*Trésorier*).
Decaix (Jean-Baptiste-Chrisostôme), 31 *mai* 1812 ; 9.e lég., *à Melle.*
Wolffer (Mathieu-Bernard), 4 *sept.* 1812 ; 22.e lég., *à Wissembourg.*
Ansart (César-Auguste) ✱, 8 *oct.* 1812 ; 24.e lég., *à Montreuil.*
Fave (Fulcrand), 5 *février* 1813 ; 12.e lég., *à Agen.*
Levêque de Vilmorin (Jean-Nicol.) ✱, 8 *fév.* 1813 ; 7.e lég., *à Tours* (*Trésorier*).
Peronneau (Jean-Bapt.) ✱, *idem;* 21.e lég., *à Gray.*
Nivoche (François-Henri), *idem;* 4.e lég., *à Laval* (*Trésorier*).
Perrier (Louis) ✱, *idem;* 18.e lég., *à Grenoble.*
Vaultier (Simon-Jude), *idem;* 3.e lég., *à Coutances.*
Dussaray (Joseph), *idem;* 11.e lég., *à Ussel.*
Delafosse (Pierre-Louis) ✱, 20 *fév.* 1813 ; 3.e lég., *à Rouen* (*Trés.*).
Leroy (Jean-Louis), *idem;* 10.e lég., *à Bayonne.*
Ravenez (Claude-François), *idem;* 12.e lég., *à Aurillac.*
Croizier de la Doire (Eng. Cl.), 26 *fév.* 1813 ; 19.e lég., *à Rovanne.*
Lacroix (Raim. Marie), 8 *mai* 1813 ; 9.e lég., *aux Sables d'Olonne.*
Roux (Jean-Baptiste), 17 *mai* 1813 ; 8.e lég., *à Ambert.*
Rivière (Pierre-Ponce), 22 *mai* 1813 ; 9.e lég., *à Bourbon-Vendée* (*Trésorier*).
Martoglio (François) ✱, 10 *juillet* 1813 ; 17.e lég., *à Saint-Florent* (1.re comp. corse).
Henry (Jean-Gilles), 22 *juillet* 1813 ; 23.e lég., *à Briey.*
Henry (Jean-François) ✱, 10 *août* 1813 ; 23.e lég., *à Sedan.*
Detroye (Benoît-Franç.-Nic.) ✱, 21 *août* 1813 ; 9.e lég., *à Parthenay.*
Dambron (Pierre-Honoré) ✱, 11 *sept.* 1813 ; 2.e lég., *à Corbeil.*
Falconnet (Nicolas) ✱, 16 *oct.* 1813 ; 8.e lég., *à Clermont.*
Laubion (Pierre), 30 *oct.* 1813 ; 16.e lég., *à Marseille.*
Legoazre de Toulgoët (Augustin-Joseph-Marie) ✱, 6 *novembre* 1813 ; 5.e lég., *à Quimper.*
François (Charles-Hippolyte) ✱, 19 *nov.* 1813 ; 7.e lég., *à Chinon.*
Dubranlle (Jacques), 2 *avril* 1814 ; 18.e lég., *à Nyon.*
Beaugeois (S. J. J.), 3 *avr.* 1814 ; 16.e lég., *à Carpentras.*
Jost (Jean), *idem;* 17.e lég., *à Ajaccio* (*idem*).

Digitized by Google

André (Pierre-Étienne) ✱, 5 *sept.* 1814; 5.e lég., *à Montfort.*
Gourjon (Pierre-Arc-Marin) ✱, *idem;* 8.e lég., *à Thiers.*
Frentzel (Jean-Bapt.) ✱, *idem;* 21.e lég., *à Lure.*
Desprès de la Morlais (Louis-Raoul), *idem;* 5.e lég., *à Fougères.*
Jourdain de Miglos (Jos.) ✱, *idem;* 14.e lég., *à Perpignan.*
Martenne (Jean-Ét.-Jos.) ✱, *idem;* 21.e lég., *à Beaume-les-Dames.*
De Marin (Jean) ✱, *idem;* 10.e lég., *à Cognac.*
Detremenge la Roussière (J. Bapt.) ✱, *idem;* 12.e lég., *à Saint-Flour.*
Leclerc de Ruffey (J. Fr.) ✱, *idem;* 20.e lég., *à Chatillon sur Seine.*
Buchote (Antoine-Benoit) ✱, *idem;* 20.e lég., *à Beaune.*
Theyron (Jacques-André) ✱, *idem;* 8.e lég., *à Cosne.*
Lafargue (Cibard), *idem;* 12.e lég., *à Nérac.*
Meynard (Étienne), *idem;* 14.e lég., *à Lavaur.*
Hun (Louis-Christ.Aug.) ✱✱, 29 *oct.* 1814; 22.e lég., *à Lunéville.*
Bailly (Joseph-Modeste) ✱, *idem;* 22.e lég., *à Toul.*
Delallemant de Liocourt (Alb.) ✱✱, *idem;* 22.e lég., *à Neufchâteau.*
Delaplace de Langes (Antoine), *idem;* 10.e lég., *à Libourne.*
Didion (Pierre-François) ✱, *idem;* 7.e lég., *à Lachatre.*
Guerin de Brulard (Marie-Alexandre-Juvenal), *idem;* 21.e lég., *à Belley.*
Pitat (Jean-Bapt.), *idem;* 22.e lég., *à Château-Salins.*
Landier (Pierre), *idem;* 16.e lég., *à Toulon.*
Campagne (Jean-Jacques), *idem;* 18.e lég., *à Embrun.*
Begué (Jean-Laurent-Désiré), 15 *nov.* 1814; 3.e lég., *à Saint-Lô.*
Galabert (Guillaume-Jean) ✱, 23 *janv.* 1815; 15.e lég., *à Béziers.*
Lecofre (Maximilien-Léonore), *idem;* 3.e lég., *à Yvetot.*
Bourjot (Ferdinand), *idem;* 5.e lég.; *à Rennes.*
Boulnois (Joseph) ✱, *idem;* 13.e lég., *à Villefranche.*
Delabarre (Jean-Charles-Raoul) ✱, 29 *août* 1815; 3.e lég., *à Bernay.*
Couraye du Parc (Julien), *idem;* 3.e lég., *à Bayeux.*
De Combarel (Pierre-Antoine) ✱, *idem;* 5.e lég., *à Dinan.*
De Reydellet (Louis-Charles), *idem;* 21.e lég., *à Saint-Claude.*
Delbos (Louis-Antoine-Jos.) ✱, 25 *oct.* 1815; 15.e lég., *à Nismes.*
De Broqueville (Louis-Marie) ✱, 15 *nov.* 1815; 13.e lég., *à Auch.*
Dimbleval (Dés.Max.Louis) ✱, 29 *nov.* 1815; 3.e lég., *à Neufchatel.*
Grandsaigne d'Hauterive (Maurice) ✱, *idem;* 9.e lég., *à Niort.*
Blanquart de la Barrière (Auguste-Louis-Félix) ✱, 9 *déc.* 1815; 24.e lég., *à Boulogne.*
De Focras de la Neuville (Pierre-Henri) ✱, 30 *déc.* 1815; 15.e lég., *à Saint-Pons.*
Jammé de Segesy (Joseph-Luc), *idem;* 14.e lég., *à Alby.*
Barthe (Pierre-Bapt.) ✱, *idem;* 17.e lég., *à Corte* (1.re comp. corse).
Dangla (Joseph-Catherine), *idem;* 13.e lég., *à Lectoure.*
De l'Église (Marie-Pierre) ✱, *idem;* 13.e lég., *à Tarbes.*
De Madron (Henri), *idem;* 14.e lég., *à Pamiers.*

Digitized by Google

Daugnac (Antoine-Dominique), 30 *déc.* 1814; 12.e lég., *à Rhodès.*
Reynaud (Jean-Martin), *idem;* 17.e lég., *à Vescovato* (2.e comp. corse).
Pascalis (Michel-Ange-Melch.), *idem;* 18.e lég., *à Castellane.*
Gulfeldt-Tourville-Saint-Julien de Saint-Romain (Jules) ✱, 10 *janvier* 1816; 8.e lég., *à Saint-Amand.*
De Challemaison (Ch. Louis-Marie-Pr.) ✱, *idem;* 2.e lég., *à Provins.*
Legras-Desjardins (Jean-Jacques) ✱, *idem;* 3.e lég., *à Caen.*
Bermondet de Cromières (Alex.Fréd.) ✱, *idem;* 11.e lég., *à Aubusson.*
Perrier (Pierre-Joseph) ✱, *idem;* 10.e lég., *à Pau.*
Bigeon de Coursy (Jean-Alexandre) ✱, *idem;* 23.e lég., *à Montmédy.*
De Préaud (Charles-Nicolas-Étienne), *idem;* 8.e lég., *à Lapalisse.*
Loiseau du Buisson (Etienne-Sebast.), *idem;* 7.e lég., *à Châtellerault.*
Crespy (Louis) ✱, *idem;* 19.e lég., *à Saint-Étienne.*
Dupouy de Bonnegarde (Jean), 21 *janvier* 1816; 2.e lég., *à Melun* (*Trésorier*).
Monteynard (Joseph-Ignace) ✱, *idem;* 21.e lég., *à Dôle.*
Guerard d'Houvin (Bon-Ferdinand-Louis-Hubert) ✱, 31 *janv.* 1816; 24.e lég., *à Dunkerque.*
Debar (Maximilien) ✱, *idem;* 21.e lég., *à Trévoux.*
Tinseau (Jean-Félix-Nicolas), *idem;* 23.e lég., *à Commercy.*
Macari (Marc), *idem;* 10.e lég., *à Dax.*
Lecarlier de Veslud (Charles) ✱, *idem;* 11.e lég., *à Nontron.*
Bourgoing de Daitte (Jean) ✱, *idem;* 10.e lég., *à Laréole.*
De Suyrot (Louis) ✱, *idem;* 6.e lég., *à Beaupréau.*
Goguillot (Charles-Joseph) ✱, *idem;* 22.e lég., *à Colmar.*
Beaumont (Élie-Jean) ✱, *idem;* 3.e lég., *à Évreux.*
Lambert de Barive (J.B.), *idem;* 1.re lég., *à Paris* (comp. des chasses).
Merle de la Brugière (Math. Alexis), *idem;* 12.e lég., *à Rhodès* (*Trés.*).
Bonneau (Guillaume) ✱, *idem;* 14.e lég., *à Limoux.*
De Cheron (Alexandre-Pierre) ✱, *idem;* 20.e lég., *à Bar sur Seine.*
Bolangier de Fougerolles (Charles) ✱, *idem;* 6.e lég., *à Segré.*
Guérineau (Aimé), *idem;* 7.e lég., *à Loches.*
Delorne d'Alincourt (Louis) ✱, *idem;* 24.e lég., *à Saint-Quentin.*
Micalomier (Antoine), *idem;* 3.e lég., *à Louviers.*
Lepetit de Montfleury (Charles-Ann.) ✱, *idem;* 3.e lég., *à Cherbourg.*
Legros (Joseph-Érard), *idem;* 21.e lég., *à Vesoul.*
Terrier de la Jolive (Alex. Aug. Ét. Génev.) ✱, *idem;* 7.e lég., *à Vendôme.*
Delagarde (Jean-Louis-François), *idem;* 11.e lég., *à Briey.*
Decouhé de Lusignan (Emman. Domin.), *idem;* 10.e lég., *à Barbesieux.*
Decouhé de Lusignan (L. René), 31 *janv.* 1816; 9.e lég., *à Rochefort.*
Tenaille de Champton (Louis-Étienne) ✱, *idem;* 20.e lég., *à Joigny.*
C.te de Percy (Fr. H. L. Adél.) ✱, *idem;* 8.e lég., *à Château-Chinon.*
[illegible] (Louis-Pierre-Antoine), *idem;* 14.e lég., *à Narbonne.*
[illegible]ice Dubois (Henri-Arm. E. J. R.), *idem;* 6.e lég., *à Vannes.*

Digitized by Google

De Chassy (Philib. Thomas) ✱, 31 *janv.* 1816; 8.e lég., *à Gannat.*
Ch.er Dubay (Marie-Alexandre-Hérode), *idem;* 15.e lég., *à Mende.*
Delallemant (Jean-Nicolas) ✱ ✱, *idem;* 23.e lég., *à Sarguemines.*
Guignard (Jean-Ignace) ✱, *idem;* 20.e lég., *à Nogent sur Seine.*
Carrère (Jean-Joseph-Gabriel-Édouard) ✱, *idem;* 8.e lég., *à Issoire.*
Puisnège (Pierre-Maurice-Thomas), *idem;* 11.e lég., *à Gueret.*
Dubois de Moulignon (Antoine-Louis), *idem;* 2.e leg., *à Pontoise.*
Aubert de Vincelles (Agathon-Marie) ✱, *idem;* 5.e lég., *à Loudéac.*
Depolinière (Louis-Marie-Arsène) ✱, *idem;* 3.e lég., *à Vire.*
Mahot de Gémasse (Laurent-Gilles-Franç.), *idem;* 2.e leg., *à Meaux.*
Bouquet de la Grye (Antoine-Marie), *idem;* 19.e lég., *au Puy.*
Bouly de Lesdain (Edmond-Charles-Jos.), *idem;* 24.e lég., *à Saint-Pol.*
Thomé de Saint-Cyr (Ant. L. J. G. M.) ✱ ✱, *idem;* 21.e lég., *à Gex.*
Montois (Jean-Alexis), *idem;* 10.e lég., *à Confolens.*
Depostis du Houlbec (A. Louis-Alph.) ✱, *idem;* 3.e leg., *aux Andelys.*
Gastebois de Marignac (Jean-Bapt.), *idem;* 10.e lég., *à Angoulême.*
Rousset (Joseph) ✱, *idem;* 21.e lég., *à Pontarlier.*
Huard (Louis-Joseph), *idem;* 7.e lég., *à Tours.*
Aubert de Resie (Fr. Nic. Thér. Alex.), *idem;* 21.e lég., *à Montbéliard.*
Mangin (Louis-Joseph), *idem;* 11.e lég., *à Bellac.*
Dadhemar, V.te de Panat (Charles-Louis), *idem;* 12.e lég., *à Saint-Afrique.*
Magnien (Joseph-Gabriel), *idem;* 21.e lég., *à Nantua.*
Baille (Jean-Jacques-Auguste) ✱, *idem;* 19.e lég., *à Mâcon.*
Prevost (Marie-Auguste), *idem;* 1.re leg., *à Sceaux.*
Dornant (Marie-Henri-François), *idem;* 4.e lég., *à Mortagne.*
Fourreaux de Jallais (Pierre-Achille), *idem;* 9.e lég., *à Saintes.*
Desperriers (André-Joseph-Hyacinthe), *idem;* 2.e lég., *à Versailles.*
Delachapelle (Jacques-Léonard-Xavier) ✱, *idem;* 10.e lég., *à Bazas.*
Jousset de l'Épine (Louis-Fr. Pierre), *idem;* 23.e lég., *à Rocroy.*
Binninger (Laurent) ✱, *idem;* 22.e lég., *à Schelestadt.*
Phelot-Lamidor (Louis-Antoine-Barbe) ✱, *idem;* 18.e lég., *à Gap.*
Delespaul (Clément-Joseph), *idem;* 24.e lég.; *à Laon.*
Depages (Charles-Joseph-Louis), *idem;* 15.e lég., *à Montpellier.*
Delavoyrie (Pierre-Arthur), *idem;* 9.e lég., *à Saint-Jean-d'Angély.*
Roux de Lusson (Joseph-Élie-Léonard), *idem;* 8.e lég., *à Riom.*
Lotin de la Bochonnière (René-Marie) ✱, 7 *février* 1816; 23.e lég., *à Bar-le-Duc.*
Guilmin (Pierre-François), *idem;* 7.e lég., *à Romorantin.*
De Verdun (Samson-Louis), *idem;* 4.e lég., *à Argentan.*
Chabrier (Jean-Bapt. Fr. Paulin) ✱, *idem;* 18.e lég., *à Montélimart.*
Boissy-Dubois (Pierre-Joseph-Charles), *idem;* 13.e lég., *à Montauban.*
Simonnin (Nicolas-François) ✱, *idem;* 20.e lég., *à Troyes.*
Levêque (Louis-Charlem. Jos.), *idem;* 12.e lég., *à Villeneuve d'Agen.*

Digitized by Google

Nesle (Pierre-Aaron), 7 *février* 1816; 2.e lég., *à Montargis.*
Clément (Charles-Hugues), *idem;* 1.re lég., *à Paris* (comp. des chasses).
Gascoing de la Charnaye (Louis-Claude)✱, *idem;* 19.e lég., *à Autun.*
Lacrompe de la Boissière (Pierre)✱, *idem;* 10.e lég., *à Saint-Séver.*
De Cordoue de Cordes (Alphonse-Louis), *idem;* 3.e lég., *à Valogne.*
Jourda de Vaux V.te de Foltier (J. J. Xav.), *idem;* 15.e lég., *à Lodève.*
Gorse (François-Marie), *idem;* 12.e lég., *à Gourdon.*
Degrieux (Louis-Jean-Bapt.), *idem;* 5.e lég., *à Vitré.*
De Fromont (Pierre-Marie-René), *idem;* 1.re lég., *à Paris.*
De Nayrod (Christophe-Louis-Jos.)✱, *idem;* 5.e lég., *à Saint-Brieux.*
Lavison (Paul-Marc-Joseph)✱, *idem;* 18.e lég., *à Die.*
Benoit (Aubin-Clément), *idem;* 12.e lég., *à Murat.*
De Folliot de Fierville (P. Hyac. Vict.), *idem;* 4.e lég., *à Saint-Calais.*
Castin-Guérin de la Magdelaine (Charles-Grégoire)✱, 21 *fév.* 1816; 7.e lég., *à Poitiers.*
Trouillet de la Chaux (Alex. Marie)✱, 3.e lég., *à Lisieux.*
Massabiau (Basile-Léon)✱✱, *idem;* 6.e lég., *à Savenay.*
Maire (Aug.Fréd.)✱✱, *idem;* 1.re lég., *à Paris* (comp. des chasses).
Harembert (Ange-Armand-Charles)✱, *idem;* 3.e lég., *à Rouen.*
De Pompery (Louis-Charles-Hyac.), *idem;* 5.e lég., *à Guingamp.*
Bittard des Portes (Jean-Baptiste), *idem;* 20.e lég., *à Bar sur Aube.*
Duhil de la Jouardais (Charles-François), *idem;* 12.e lég., *à Cahors.*
Brauwer (Pierre-Jacob)✱✱, *idem;* 6.e lég., *à Saumur.*
De Brossard (Louis-Gabriel), *idem;* 15.e lég., *à Privas.*
Bourquelot (Ponce-Alex.)✱, 25 *fév.* 1816; 1.re lég., *à Paris* (*Trés.*) (comp. des chasses).
Lecourt de Sainte-Marie (Louis-Jacq.)✱, *idem;* 5.e lég., *à Saint-Malo.*
Lesoudier de Saint-Blaise (Gabriel), *idem;* 3.e lég., *à Dieppe.*
Barbier (Charles-Victor), *idem;* 11.e lég., *à Limoges.*
Chedel (Augustin-Nicolas-Louis)✱, *idem;* 18.e lég., *à Barcelonnette.*
Daisey (Blaise-Gérard)✱, *idem;* 22.e lég., *à Sarrebourg.*
Laserre du Rouxel (Joseph-Martial), *idem;* 12.e lég., *à Espalion.*
Siraudin (Jean-Claude-Eugène), *idem;* 20.e lég., *à Tonnère.*
De Lentivy (Charles-Raimond-Hippol.), *idem;* 5.e lég., *à Brest.*
De Vielbans (Guillaume-Marie)✱, *idem;* 7.e lég., *à Montmorillon.*
Collangettes (Jacques-Benoît), *idem;* 19.e lég. *à Montbrison.*
Simonnet (Jean-Baptiste)✱, *idem;* 23.e lég., *à Réthel.*
Sergent (Charles-François), *idem;* 24.e lég., *à Peronne.*
Trouillot du Pin (Jean-Victor-Antoine), *idem;* 19.e lég., *à Charolles.*
Prêtre d'Eynon (Isidore), *idem;* 20.e lég., *à Sémur.*
Roset (Claude), *idem;* 20.e lég., *à Auxerre.*
Godet (Joseph), *idem;* 15.e lég., *à Largentière.*
Mique (Michel-Joseph-Alphonse), *idem;* 22.e lég., *à Saint-Dié.*
Gourgas (Pierre-Étienne-Henri), *idem;* 14.e lég., *à Céret.*

Digitized by Google

Guerrif (Jacques-Aimé-Arm.) ✱, 6 *mars* 1816; 5.e lég., *à Morlaix.*
De Pioeuc (Sébastien-Hyacinthe) ✱, *idem;* 5.e lég., *à Quimperlé.*
Defresne (Alexandre-Hyacinthe) ✱, *idem;* 6.e lég., *à Paimbœuf.*
Leconte d'Olonde (Jacques-Claude), *idem;* 10.e lég., *à Oloron.*
Pasquet de la Revenchère (Jean-Baptiste-Julien), *idem;* 10.e légion, *à Bordeaux.*
Bourdlier de Beauregard (Gilbert-Isaac), *idem;* 23.e lég., *à Rheims.*
Durieux de Mouxy (Jos. Claude) ✱, *idem;* 18.e lég., *à Latour-du-pin.*
Cochet de Savigny (Pierre-Claude-Melchior) ✱, *idem;* 2.e légion, *à Fontainebleau.*
Derazes (Pierre-Michel), *idem;* 9.e lég., *à Marennes.*
Vezien de Champagne (Gabr. Fr.), *idem;* 4.e lég., *à Alençon.*
De Pelacot (Charles-Maurice-Ant.), *idem;* 12.e lég., *à Mauriac.*
Martenot de la Martinière (Jean-Baptiste-Marie), *idem;* 1.re lég., *à Paris* (comp. des chasses).
Danglars (Louis-Félix), *idem;* 2.e lég., *à Melun.*
Capdeville (Joseph-Barthelémi), *idem;* 10.e lég., *à Mauléon.*
De Brossard (Marie-François), *idem;* 7.e lég., *à Issoudun.*
Rivals (Étienne), *idem;* 9.e lég., *à Jonzac.*
Taillard (Charles) ✱, *idem;* 8.e lég., *à Bourges* (*Trésorier*).
Brun (Pierre-Joseph) ✱, *idem;* 19.e lég., *à Louhans.*
Comeau de Charry (Jacques-Louis-Jos.) ✱, 16 *mars* 1816; 20.e lég., *à Avallon.*
Roddier (Antoine-Régis) ✱ O ✱, *idem;* 14.e lég., *à Saint-Girons.*
Guilmoto-Closneuf (Jean-Marie), *idem;* 2.e lég., *à Coulommiers.*
Ferrand de la Forest (Vict. Louis-Gab.), *idem;* 7.e lég., *à Châteauroux.*
Montolieu (Jean-Cyprien), *idem;* 16.e lég., *à Arles.*
Coudenhove (Ant. L. Fr. Jos.), *idem;* 23.e lég., *à Thionville.*
De Chargère (Charles-Auguste) ✱, *idem;* 9.e lég., *à Larochelle.*
Pillerault (Joseph-Casimir) ✱, *idem;* 20.e lég., *à Dijon.*
De Corlieu (Yves-Marie-Hyacinthe), *idem;* 23.e lég., *à Épernay.*
Odot de l'Enferna (Jos. And. Marie-Cath.), *idem;* 24.e lég.; *à Soissons.*
Millaudon-Coudurier (Adrien) ✱, *idem;* 14.e lég., *à Carcassonne.*
Thevenin de Verneuil (J. Arm.), *idem;* 23.e lég., *à Sainte-Menehould.*
Goranflaux (Constant) ✱, *idem;* 14.e lég. ✱ *à Prades.*
Briot (Nicolas), *idem;* 16.e lég., *à Apt.*
Macon (Charles-Guillaume), *idem;* 13.e lég., *à Lombez.*
Bousquet (Jean-Louis), *idem;* 13.e lég., *à Moissac.*
Lombard (Jean-Augustin), *idem;* 10.e lég., *à Lespare.*
Maubant (Thomas), *idem;* 6.e lég., *à Châteaubriant.*
Maurel de la Pomarède (Jacques-Louis-Alexandre-Hilaire), *idem;* 13.e légion, *à Condom.*
Rolland (Roch-Fréderic), *idem;* 15.e lég., *à Allais.*
Delaye (Joseph-Ange-Antoine-André), *idem;* 16.e lég., *à Aix.*

Digitized by Google

Manneville (Jean-Baptiste-Jacques-Joseph), 20 *mars* 1816; 24.e lég., *à Laon* (*Trésorier*).
Hardy de la Largère (Pierre-Hyacinthe) ✱, 27 *mars* 1816; 6.e lég., *à Pontivy*.
Coussillan (Bernard-Pierre) ✱, *idem*; 7.e lég., *à Blois*.
De Larouvraye (Charles-Étienne) ✱, *idem*; 3.e lég., *à Pont-Audemer*.
Arbouin (Pierre), *idem*; 12.e lég., *à Agen* (*Trésorier*).
Bouteillier (Jean), *idem*; 13.e lég., *à Montauban* (*Trésorier*).
Reiss (Joseph-Hubert-Melchior), *idem*; 3.e leg., *à Saint-Lô* (*Trés.*).
Lecordier (Barthelémi-Louis-Henri), *idem*; 3.e lég., *à Caen* (*Trés.*).
De Lavaux (Louis-Marie-Jean-Baptiste-Stanislas), 5 *avril* 1816; 22.e légion, *à Épinal*.
De Larochette (J. B. Vict.), *idem*; 1.re lég., *à Paris* (comp. des chasses).
Barolet (Marie-Ézéchiel) ✱ ✱, *idem*; 24.e lég., *à Lille*.
Perret (Nicolas-Mathieu), *idem*; 11.e lég., *à Limoges* (*Trésorier*).
Mahé (Adrien), *idem*; 8.e lég., *à Nevers* (*Trésorier*).
Huguet (Adrien), *idem*; 7.e lég., *à Blois* (*Trésorier*).
De Lezoualch (Ange-Pierre-Marie-Masc.) ✱, *idem*; 4.e lég., *à Château-Gonthier*.
Moréal (Charles-Remi-Philibert), *idem*; 24.e lég., *à Calais*.
Aymex de Noyant (Joseph-Auguste-Amable-Hyac.), 11 *avril* 1816; 11.e lég., *à Bourganeuf*.
Potor (André-Marie-Prosper-Fréderic) ✱, *idem*; 4.e lég., *à Nogent le Rotrou*.
Dornay (Gabriel-Christophe) ✱, 18 *avril* 1816; 4.e lég., *à Mamers*.
Leduc (Narcisse) ✱, *idem*; 24.e lég., *à Hazebrouck*.
De Kemar (Ch. Maurice-Joseph) ✱, *idem*; 12.e lég., *à Villefranche*.
Demeré de la Poncellerie (Denys-Clément-Auguste), *idem*; 2.e leg., *à Orléans*.
Cluzel (Jacques) ✱, *idem*; 18.e lég., *à Briançon*.
Babinet de Rencogne (Pierre-Victor), *idem*; 2.e lég., *à Beauvais*.
Dumas (Antoine-Clément) ✱, 1.er *mai* 1816; 7.e lég., *à Civray*.
Cledat (Jean-Guillaume) ✱, *idem*; 3.e lég., *au Havre*.
De Normanville (Louis-Jean-Laurent) ✱, *idem*; 21.e lég., *à Besançon*.
De Picquot (Vulfran) ✱, 1.er *mai* 1816; 5.e lég., *à Redon*.
Chauchard (Pierre-Jean), *idem*; 16.e lég., *à Avignon* (*Trésorier*).
Decorbie (Charles-Hugues-Alex.Jos.) ✱ ✱, *idem*; 24.e lég., *à Cambrai*.
Maynard de Queilhe (Jean-Léon.) ✱, *idem*; 11.e lég., *à Roche-Chouart*.
Merle de la Brugière (Jean-Bapt.), *idem*; 8.e lég., *à Moulins*.
Tissot (Alexandre), *idem*; 16.e lég., *à Orange*.
De Lancreau de Piard (Victor-Armand-Charles) ✱, 9 *mai* 1816; 15.e légion, *à Marvejols*.
De Chasoy de Gevigny (Claude-Jean-Baptiste-Marie-Thérèse) ✱, *idem*; 21.e lég., *à Poligny*.

Digitized by Google

Pillet (François-Anne) ✻, 9 *mai* 1816 ; 5.e lég., *à Château-Lin.*
Faux (Louis-Pierre), *idem ;* 24.e lég., *à Dunkerque* (*Trésorier*).
Plagnol (Louis) ✻ ✻, *idem ;* 18.e lég., *à Valence.*
Letellier de Blanchard (Arm.-Louis-Marie) ✻, *idem ;* 3.e lég., *à Falaise.*
Nesle (Jacques-Noël) ✻, *idem ;* 24.e lég., *à Abbeville.*
Fleury (Maurice), *idem ;* 21.e lég., *à Bourg* (*Trésorier*).
Poupart (Louis-Étienne), *idem ;* 15.e lég., *à Montpellier* (*Trés.*).
Demange (Ant. Christophe), *idem ;* 2.e lég., *à Orléans* (*Trésorier*).
Boc (Louis-François), *idem ;* 24.e lég., *à Arras* (*Trésorier*).
Lagroy de Croutè (Jules-Dominique-Wallerant-Joseph) ✻ ✻, *idem ;* 23.e légion, *à Metz* (*Trésorier*).
Garraud (Pierre-Marie-André), *idem ;* 16.e lég., *à Toulon* (*Trés.*).
Hiestand (Mathieu), *idem ;* 20.e lég., *à Auxerre* (*Trésorier*).
Sunhary (Fréderic), 22 *mai* 1816 ; 18.e lég., *à Vienne.*
Deschamps (J. B. Gilb. Rom.), *idem ;* 20.e lég., *à Chaumont* (*Trés.*).
Gays (Jacques-Pierre), *idem ;* 6.e lég., *à Nantes* (*Trésorier*).
De Boucher (Michel-Louis-Désiré), 5 *juin* 1816 ; 8.e lég., *à Bourges.*
Bardy-Fourtou (Guillaume) ✻, *idem ;* 11.e lég., *à Riberac.*
Courtier de Vigne (Jean-François), *idem ;* 18.e lég., *à Grenoble* (*Trés.*).
Millet (Jean-Bapt.), *idem ;* 18.e lég., *à Valence* (*Trésorier*).
Maignien (François-Xavier), *idem ;* 11.e lég., *à Périgueux* (*Trésor.*).
Noël (Jacques) ✻, *idem ;* 22.e lég., *à Strasbourg* (*Trésorier*).
Poncelle (Ant. Fr. Nav.), *idem ;* 14.e lég., *à Alby* (*Trésorier*).
Agostini (Jean-Baptiste) ✻, 19 *juin* 1816 ; 17.e lég., *à Piedicroce* (1.re comp. corse).
Bruillot (Hub.), *idem ;* 17.e lég., *à Bastia* (1.re comp. corse ; *Trésor.*).
Reiset (Marie-François-Clément), *idem ;* 17.e lég., *à Calvi* (1.re compagnie corse).
Palustre (Dominique-Louis) ✻, 26 *juin* 1816 ; 11.e lég., *à Sarlat.*
Fleurent des Gouttes (Ant.) ✻, *idem ;* 23.e lég., *à Vitry-le-Français.*
Bodard de la Jacopierre (Jean-Baptiste-Pascal) ✻, *idem ;* 21.e légion, *à Lons-le-Saulnier.*
Bidon (Henri-Claude), *idem ;* 19.e lég., *à Villefranche.*
Charpentier (Pierre-Alexandre), *idem ;* 11.e lég., *à Saint-Yrieix.*
Maniguet (Franç. Joseph-Nicolas), *idem ;* 22.e lég., *à Colmar* (*Trés.*).
Depontual (Hyacinthe) ✻, 3 *juillet* 1816 ; 6.e lég., *à Lorient.*
Richier (Jean) ✻, *idem ;* 3.e lég., *à Évreux* (*Trésorier*).
Capin (Jean-Bapt.), *idem ;* 14.e lég., *à Carcassonne* (*Trésorier*).
Michaud (Joseph), *idem ;* 11.e lég., *à Guéret* (*Trésorier*).
Suisse (Denys-Joseph), *idem ;* 12.e lég., *à Cahors* (*Trésorier*).
Dupont (René-Louis-Julien), *idem ;* 8.e lég., *à Vannes* (*Trés.*).
Vincent (Nicolas-Jean-Luc), *idem ;* 4.e lég., *à Aleuçon* (*Trés.*).
Lecareux (Andre), *idem ;* 12.e lég., *à Aurillac* (*Trésorier*).
Barbe (Philippe), *idem ;* 23.e lég., *à Bar-le-Duc* (*Trésorier*).

Digitized by Google

Desjardins (Louis-Joseph-Victor) ✱, 3 *juillet* 1816; 19.e légion, *à Mâcon* (*Trésorier*).
Babin (Louis-François), *idem*; 9.e lég., *à La Rochelle* (*Trés.*).
Adam (Pierre-Nicolas), *idem*; 23.e lég., *à Mézières* (*Trés.*).
Blaret (Antoine-Étienne), *idem*; 6.e lég., *à Lorient* (*Trés.*).
Lambry (Claude), *idem*; 24.e lég., *à Lille* (*Trésorier*).
Zaiguelius (François-Alexis), 10 *juillet* 1816; 22.e lég., *à Altkirch*.
Billard (Antoine), *idem*; 3.e lég., *au Pont l'Évêque*.
Guyon de Quigny (Charles-Hipp.Hyac.) ✱, *idem*; 4.e lég., *à Domfront*.
Gaborit de Montjon (René-Sanisaire), *idem*; 21.e lég., *à Bourg*.
Mouchoux (Lazare), *idem*; 10.e lég., *à Bordeaux* (*Trésorier*).
Chauvin (Jean-Baptiste), *idem*; 10.e lég., *au Mont-de-Marsan* (*Trésorier*).
Houzeau (Simon) ✱, *idem*; 20.e lég., *à Troyes* (*Trésorier*).
Salon (Louis), *idem*; 3.e lég., *à Cherbourg* (*Trésorier*).
Petion (Robert), *idem*; 6.e lég., *à Angers* (*Trésorier*).
Dabin (Pierre), *idem*; 5.e lég., *à Brest* (*Trésorier*).
Cartault (Julien-Pierre), *idem*; 4.e lég., *au Mans* (*Trésorier*).
Chevalier Ruffigny (Jacques), *idem*; 5.e lég., *à Saint-Brieuc* (*Trés.*).
Mongin (Louis-François-Mamert), 24 *juillet* 1816; 24.e légion, *à Amiens* (*Trésorier*).
Noël (François) ✱, *idem*; 10.e lég., *à Blaye*.
Richier (Antoine) ✱, *idem*; 19.e lég., *à Lyon* (*Trésorier*).
Meynard (Jean-Mercure), *idem*; 10.e lég., *à Pau* (*Trés.*).
De Gerard, B.on de Saint-Amand (Pierre-Gabriel-Joseph) ✱, *idem*; 20.e lég., *à Wassy*.
Caillou (Louis-Nicolas), 31 *juillet* 1816; 16.e lég., *à Marseille* (*Trésorier*).
Aubry du Bourquet (Fr. Aug.), *idem*; 16.e lég., *à Draguignan* (*Trés.*).
Proth Deschamps (Nicolas-François-Éloi) ✱, 7 *août* 1816; 22.e lég., *à Belfort*.
Dumaletra (Joseph-Louis) ✱, *idem*; 2.e lég., *à Versailles* (*Trés.*).
Peylabère (Guill.) ✱ ✱, 14 *août* 1816; 13.e lég., *à Auch* (*Trés.*).
Protin (Jean-Bapt.) ✱, *idem*; 22.e lég., *à Nancy* (*Trésorier*).
Édouin (Laurent), 21 *août* 1816; 15.e lég., *à Mende* (*Trés.*).
Poncet (Louis-Pierre), *idem*; 10.e lég., *au Mont-de-Marsan*.
Tassy (Victor-Joseph) ✱, 28 *août* 1816; 5.e lég., *à Lannion*.
Loisel de Précourt (Isidore-Sébastien), *idem*; 3.e lég., *à Avranches*.
Brindeau (François-Silv.) ✱, *idem*; 7.e lég., *à Châteauroux* (*Trés.*).
Vollant (Jean), *idem*; 9.e lég., *à Niort* (*Trés.*).
Jean (Louis-François), *idem*; 9.e lég., *à Rochefort* (*Trésorier*).
Lemonnier (Benjamin-Pierre) ✱, *idem*; 13.e lég., *à Tarbes* (*Trés.*).
Thimel (Guill.), 4 *sept.* 1816; 18.e lég., *à Gap* (*Trés.*).
O-Caroll (Patr. Nic. Fr. Prosp.), *idem*; 2.e lég., *à Beauvais* (*Trés.*).

Digitized by Google

Masein de Wailly (Simon-Pierre) ✻✻, 18 *sept.* 1816; 17.e légion, *à Sainte-Marie de Siché.*

Gagny (Claude-Hildevert) ✻, *idem;* 2.e lég., *à Pithiviers.*

Gourlet (Pierre-Michel) ✻, 25 *sept.* 1816; 23.e lég., *à Vouziers.*

Lepages (Gilles), *idem;* 14.e lég., *à Foix* (*Trésorier*).

Dechevalier (François-Emmanuel-Hyacinthe-André) ✻, 30 *oct.* 1816; 15.e lég., *à Vigan.*

Dupuis (Pierre-Hyac.), 5 *nov.* 1816; 13.e lég., *à Toulouse* (*Trés.*).

Carrel (Jean-Bapt.), 27 *nov.* 1816; 5.e lég., *à Brest.*

Demay (Pierre-Charles) ✻✻, 15 *janvier* 1817; 19.e lég., *au Puy* (*Trésorier*).

Michel (François), *idem;* 11.e lég., *à Tulle* (*Trésorier*).

Vidal (André-Jean-Franç.), 29 *janv.* 1817; 18.e lég., *à Digne* (*Trés.*).

Dabry (Pierre-Joseph) ✻, 26 *fév.* 1817; 2.e lég., *à Étampes.*

Thomas (Charles-François-Bertrand) ✻, 16 *avril* 1817; 19.e lég., *à Lyon.*

Soufflot (François-Gabriel), 30 *avril* 1817; 20.e lég., *à Sens.*

Bizot (Étienne-Joseph), *idem;* 1.re lég., *à Paris.*

Duperier de l'Isle-Fort (Guillaume-Raimond-Pierre), 21 *mai* 1817; 14.e lég., *à Castres.*

Saintrône (Jean) ✻, 4 *juin* 1817; 4.e lég., *à Chartres* (*Trés.*).

Équey de Villariard (Jean-François-Joseph-Domin.) ✻, 18 *juin* 1817; 24.e lég., *à Vervins.*

Adhemar de Lantagnac (Jean-Antoine-Camille-Charles) ✻, 2 *juill.* 1817; 14.e lég., *à Gaillac.*

Lagorce (François-Joseph) ✻, *idem;* 24.e lég., *à Château-Thierry.*

Leroi (Jacques-Justinien), 29 *juillet* 1817; 4.e lég., *à Laflèche.*

Vincent d'Équevilley (Florent-Louis-Claude-Denys), 27 *août* 1817; 9.e lég., *à Rochefort.*

Flamen (Auguste-Louis-Joseph) ✻, 10 *sept.* 1817; 24.e lég., *à Arras.*

Lecoq (Auguste-Jean), 24 *déc.* 1817; 2.e lég., *à Gien.*

Jacob (Charles-Marie), *idem;* 15.e lég., *à Nismes* (*Trés.*).

Noël (Pierre-Alexandre) ✻, 31 *déc.* 1817; 5.e lég., *à Quimper.*

Bernet (François-Thomas) ✻, *idem;* 4.e lég., *à Mayenne.*

L'Éleu-Delmé (S. J.) ✻, 21 *janv.* 1818, 4.e légion, *à Châteaudun.*

Chicoineau (Paul), *idem;* 19.e lég., *à Montbrison* (*Trés.*).

Dussuc (Jean-Bapt.), 6 *fév.* 1818; 15.e lég., *à Tournon.*

Podevin (Alexandre), *idem;* 9.e lég., *à Bourbon-Vendée.*

Lebricquir (Jean-François-Joseph), 18 *février* 1818; 8.e légion, *à Moulins* (*Trésorier*).

Donon (Claude-Alexis); 22 *avril* 1818; 13.e lég., *à Argelès.*

Velay (Louis-Charles-Henri-Laurent) ✻, 6 *mai* 1818; 13.e légion, *à Mirande.*

Carrelet (Gilbert-Alexandre), *idem;* 20.e lég., *à Dijon* (*Trés.*).

Digitized by Google

Beaufils (Pierre-Louis-Auguste), 10 *juin* 1818; 23.e lég., *à Mézières.*
Desestre (François-Alexandre), *idem;* 20.e lég., *à Chaumont.*
Mayeu (Romain-François) ✱, 5 *août* 1818; 3.e lég., *au Havre.*
Tanton (Pierre-Louis-Isidore), 16 *sept.* 1818; 22.e lég., *à Epinal* (*Trésorier*).
Maugin (Jean-Baptiste) ✱, *idem;* 19.e légion, *à Yssengeaux.*
Durhone (Joseph) ✱, 23 *déc.* 1818; 8.e leg., *à Sancerre.*
Donatis (Armand), 10 *février* 1819; 6.e lég., *à Beaugé.*
Dufour (Jean-François) ✱, *idem;* 22.e lég., *à Strasbourg.*
Lemercier (François-Louis), 17 *mars* 1819; 24.e lég., *à Amiens.*
Julia (Jean-Antoine-Victor-Marcelin), *idem;* 4.e lég., *au Mans.*
Rollet (François), *idem;* 9.e lég., *à Bressuire.*
De l'annoy (Jean-Phi ippe-Joseph), 16 *juin* 1819; 6.e lég., *à Ploërmel.*
Labbé (Charles), 6 *octobre* 1819; 4.e légion, *à Chartres.*
Rousseau (Louis), *idem;* 6.e légion, *à Angers.*
Dalery (Honoré-Jules-Jérôme), 17 *nov.* 1819; 6.e lég., *à Ancenis.*

Sous-lieutenans, Messieurs

Cateloux (Thomas), 5 *juillet* 1817; 10.e lég., *à Ruffec.*
Hamont (Pierre-Nicolas), 16 *sept.* 1818; 6.e légion, *à Saumur.*
Lepine (Medard-Adolphe), *idem;* 2.e légion, *à Compiègne.*
Lepintre (Louis), 4 *nov.* 1818; 17.e légion, *à Bastia.*
Wimy (Amable-Frederic), 23 *déc.* 1818; 8.e lég., *à Clermont* (*Trés.*).
Serres (Alexis), *idem;* 17.e lég., *à Tallone.*
Lenfant (Jacques), 10 *février* 1819; 9.e lég., *aux Herbiers.*
Spiegel (Claude-Michel), 17 *mars* 1819; 21.e lég., *à Besançon* (*Trés.*).
Robardey (Alexis) ✱, *idem;* 18.e lég., *à Forcalquier.*
Lermitte (Claude-Marie-François), *idem;* 19.e lég., *à Tarare.*
Lurat (Antoine-Édouard), 14 *avril* 1819; 10.e lég., *à Angoulême* (*Trésorier*).
Flamant (Jean-François), 16 *juin* 1819; 24.e légion, *à Béthune.*
Ruot (Armel), 6 *octobre* 1819; 13.e légion, *à Castelsarazin.*
Caudet (Simon), 17 *nov.* 1819; 17.e lég., *à Vico.*

Digitized by Google

GENDARMERIE ROYALE DE LA VILLE DE PARIS.

Capitaines en 1.er, Messieurs

De Mousin de Villers (François-Eugène) ✻ ✻, 25 *nov.* 1811.
Delatour (Marc-Hyacinthe) ✻ ✻, 25 *avril* 1812.
Léger de Bresse (Jean-Louis) ✻, 22 *mai* 1816.
Delacaze-Sarta (Jean-Bapt.) ✻ ✻, 29 *oct.* 1819.

Capitaines en 2.e, Messieurs

De Vaugiraud (Joseph-Marie), 20 *nov.* 1815.
Holbec (Jean-Joseph) ✻, 22 *mai* 1816.
V.te Dutheil (Isr. Th. Silv. Nic.) ✻, 24 *juillet* 1816.
De Raymont de Saint-Amans (Jacq. Marie) ✻, 30 *janv.* 1817.

Lieutenans en 1.er, Messieurs

Leymarie (Ant.) ✻ ✻, 8 *nov.* 1809.
Nobelly (J. Ch.) ✻, 31 *janv.* 1816.
Demanche (A. J.) ✻, 18 *avr.* 1816.
Baltz (P. Jos.) ✻, 19 *juin* 1816.
Delamare (Louis-Ch. Gab.) ✻ ✻, 14 *août* 1816.
Bertrand (J.N.) ✻ ✻, 25 *sept.* 1816.
Wolff Saint-Albe (Emmanuel) ✻, 4 *juin* 1817.
De Berny (E. Arm. Gab. Ch. C.) ✻, 6 *mai* 1818.
Payen (Pierre-Jacq.), 21 *oct.* 1819.

Lieutenans en 2.e, Messieurs

Damour (Jean) ✻, 23 *janv.* 1815.
Dejouenne Desgrigny (Franç. René-Jean-Marie), 25 *fév.* 1816.
Leblanc (J. G. M.) ✻, 14 *août* 1816.
Denest (Claude-Fr.), 14 *août* 1816.
Deltour (Jacq. Ph.), 18 *sept.* 1816.
Duvigneau (G.) ✻, 15 *janv.* 1817.
De Loménie (F. M. R.) ✻, 11 *fév.* 1818.

Sous-lieutenant,

M. Mensard (Pierre), 16 *juin* 1819.

Digitized by Google

CHAPITRE X.

INFANTERIE.

UNIFORME. Habit *blanc* avec la distinction, pour chaque Légion, de la couleur du collet, des revers, des paremens, etc. Pantalon *blanc*. Schakos de feutre noir avec plaque aux armes de France, portant le numéro en jaune, pour toutes les Légions. Les ornemens et galons de distinction pour les officiers et sous-officiers sont de la couleur du bouton.

Infanterie légère. Habit de chasse vert, boutonné sur la poitrine, avec collet et passepoil de la couleur distinctive; épaulettes en laine verte. Pantalon vert. Schakos de la forme ordinaire de l'infanterie, avec un cor de chasse dans l'écusson.

Le 3.e bataillon, ou le dernier de celles des légions qui en ont un plus grand nombre, est un bataillon de *Chasseurs*, dont l'uniforme est celui de l'infanterie légère.

Le nombre de bataillons indiqué à côté des numéros de chaque Légion est celui fixé par l'ordonnance du Roi du 17 Février 1819.

LÉGION DE L'AIN (N.° 1), 3 bataillons.

Collet et passepoil *bleu-de-roi*; revers, paremens et pattes de paremens *bleu-de-roi*, passepoil *blanc*; boutons *jaunes*.

État-major, 1.er, 2.e et 3.e Bat.ons à *Strasbourg*.

Colonel, M. le Comte de Saporta (Ch. Aug.) ✻✻, 24 *décembre* 1814.
Lieut.-col., M. Castillon (Jean-François) ✻O✻, 10 *avril* 1813.
Chef de bat., M. Durieu de Madron O✻, 2 *avril* 1813.
— — M. Renault (François-Joseph) ✻✻, 19 *mai* 1819.
— — M. Allard (Pierre-Amable-Joseph) ✻✻, 9 *juin* 1819.
Major, M. Lemaistre (Jacques) ✻✻, 2 *août* 1813.
Capit. Adj.-maj., M. Rojat (Marie-Bernard), 18 *mars* 1814.
— — — M. Bourguignon (Joseph) ✻, *idem*.
— — — M. Dumesnil, 2 *août* 1818.
— — — M. Grimont (Alexis), *idem*.
Capit.-trés., M. Boillon (Alexandre) ✻O✻, 23 *août* 1811.
Capit. d'habill., M. Mante (Louis-Joseph) ✻✻, 28 *janvier* 1813.
Sous-lieut. porte-drap., M. Georges (Guill.), 13 *janvier* 1816.
Aumônier, M. Lieutaud (Alexandre), 3 *juin* 1818.
Chir.-major, M. Gros (Joseph), 19 *août* 1809.
Aide-major, M. Menant (Louis), 5 *mai* 1813.

Digitized by Google

Capitaines, Messieurs

Diaman (Const.)✳, 28 *déc.* 1809.
Binecher (J. L.)✳, 14 *oct.* 1811.
Angammare (C. E.), 23 *oct.* 1811.
Drely (Aug. Roland), 17 *déc.* 1811.
Chastelain (Dominique) ✳✳, 12 *juill.* 1812.
Pretet (M. J.) ✳, *idem.*
Benet (L. F. A.) ✳, 3 *oct.* 1812.
Gilbert (Jean-Bapt.), 1.er *avr.* 1813.
Chevalier (J. Eug.)✳, 6 *avr.* 1813.
Mathieu (Jean), 8 *avril* 1813.
La Batie (F. H. J. A.), 12 *avr.* 1813.
Moyret (J. Ch. B.)✳, 1.er *mai* 1813.
Schaffer (Amédée), 29 *mai* 1813.
Leveling (A. Fr. F.), 26 *juin* 1813.
Lantelme (P. Jos.), 28 *juin* 1813.
Faurès (Jean-Laur.), 12 *août* 1813.
Marturé (Antoine), 15 *août* 1813.
Lafolly (Mich. Benoît), 11 *sept.* 1813.
Maizière ✳, 9 *déc.* 1813.
Nail (Jean-Bapt. M.), 22 *déc.* 1813.
Warnet (Aug. Joseph) ✳✳, 1.er *fév.* 1815.
Molenier (J. L.) ✳, 27 *mars* 1816.
Robelin (Joseph) ✳, 9 *mai* 1816.
Lemoine (Pierre) ✳, 23 *oct.* 1816.
Fribourg (Al.)✳✳, 24 *fév.* 1819.

Lieutenans, Messieurs

Alriq (Jean-Jacq.) ✳, 8 *nov.* 1809.
Amat (J. Charles), 26 *mars* 1811.
Lescuyer (Jean), 11 *janv.* 1812.
De Lafitte (Alex.), 1.er *juin* 1812.
Ferron (Jean-Touss.), 8 *avr.* 1813.
De Kermellec (J. M.), 21 *avr.* 1813.
Goutheret (J. B. A.), 8 *juill.* 1813.
Perard (Narcisse), 29 *sept.* 1813.
Ferrari (François) ✳, 9 *nov.* 1813.
Montauban (Justin), 5 *déc.* 1813.
Chevrier (J. Fr.) ✳, 7 *janv.* 1814.
Baudet (Jean-Bapt.), 12 *janv.* 1814.
Cardon (Emile-V.), 20 *janv.* 1814.
Villarey, 1.er *avr.* 1814.
Douillet (Vict. Fr.)✳, 16 *juin* 1814.
Poullain de Sainte-Foix, 1.er *juillet* 1814.
Puech (J. J. Eug.)✳, 10 *juill.* 1814.
De Truchy-Varenne (Charl. Henri), 22 *juill.* 1814.
Bardon (Philarète), 1.er *août* 1814.
Destre (Louis-Ét.), 18 *nov.* 1814.
Balmain (Jean), 27 *fév.* 1817.
De Veyle (Ch. Ant.)✳, 6 *mai* 1817.
Odiardi (Et. Louis), 6 *août* 1817.
Archias (L. Ph. N.), 24 *fév.* 1819.
De Gripière (Fréd.), *idem.*

Sous-lieutenans, Messieurs

Daunous de Rimont (L. St. Auguste), 4 *août* 1812.
Bourasseaux (Alex. Jean-Baptiste), 8 *fév.* 1813.
Waubert (Ch. F. O.), 17 *avr.* 1813.
Blondy (Nicolas-Joseph-Antoine), 26 *juin* 1813.
Bauzil (Ph. Aug.), 3 *août* 1813.
Ardoyn (Jean-Fr.), 12 *oct.* 1813.
Simounin (Pierre), 30 *oct.* 1813.
Vial (Jean-Pierre), 10 *nov.* 1813.
Maurel (M. Am.), 29 *nov.* 1813.
Convetté (Louis), 9 *fév.* 1814.
Alféri (Charles-Jos.), 21 *fév.* 1814.
Noël (François), 22 *fév.* 1814.
De Tourgon-Montbars (A. E. A.), 15 *juill.* 1814.
Massot (H. H. A.), 12 *oct.* 1814.
Michel (Jean-Bapt.), 23 *oct.* 1814.
Regnard (Cl. Jos.), 21 *fév.* 1815.

Digitized by Google

De Saporta (A. C. F. A. G.), 25 *fév.* 1815.
Capron (Éd. Aug.)✻, 2 *mai* 1815.
Berthelot (Fr. B.), 13 *janv.* 1816.
Berthelot (Charles)✻, *idem.*
Fiquet (Ant. Ph), 14 *août* 1816.
Perchet (Jean), 14 *août* 1816.
De Champollon, 21 *août* 1816.
Hamon (T. C. M.), 18 *juin* 1817.
Gallay (Benoît), 27 *mai* 1818.
Truchet (Jean-François), 24 *fév.* 1819.

LÉGION DE L'AISNE (N.° 2), 3 bataillons.

Collet *blanc*, passepoil *bleu-de-roi*; revers et paremens *bleu-de-roi*, passepoil *blanc*; pattes de paremens *blanches*, passepoil *bleu-de-roi*; boutons *jaunes*.

État-major, 1.er, 2.e et 3.e Bat.ons à *Condé*.

Colonel, M. le Duc de Cereste-Brancas ✻✻, 7 *juill.* 1814.
Lieut.-col., M. Vigo-Roussillon (François) ✻O✻, 16 *janv.* 1813.
Chef de bat., M. le Lesbros (Jean-Joseph) ✻✻, 9 *août* 1812.
— — M. Auxcousteaux (Antoine-Nicolas) ✻, 28 *janv.* 1813.
— — M. le V.te de Roquefeuil (L. B.), 1.er *sept.* 1814.
Major, M. Jacob (Alexandre) ✻O✻, 14 *juin* 1813.
Capit. Adj.-maj., M. Bernadet (Jean-François), 14 *juillet* 1813.
— — — M. Adocque (Jean-Pascal), 1.er *sept.* 1814.
— — — M. Villebarrau (Jean-Pierre) ✻, 22 *sept.* 1817.
— — — M. de Carbonnel d'Hierville (J. L.)✻, 15 *oct.* 1817.
Capit.-trés., M. Bertrand (Cl. Alex.) ✻, 25 *avril* 1798.
Capit. d'habill., M. Parades (Charles-Claude) ✻, 25 *nov.* 1811.
Lieut. porte-drap., M. Cheron (Joseph-Michel) ✻, 7 *janv.* 1814.
Aumônier, M. Jeanin (Claude).
Chir.-maj., M. Stocky (Étienne-Gaspard), 19 *juin* 1813.
Aide-maj., M. Lacroix (Joseph-Henri-Marie), 15 *sept.* 1813.

Capitaines, Messieurs

Thoumini de la Haulle ✻, 9 *juillet* 1809.
Branche de Flavigny (A. Ch. N.)✻, 8 *oct.* 1809.
Gerard-Desrivières, 4 *mars* 1810.
Fondard (Pierre)✻, 26 *mars* 1811.
Calmel (Alex. Louis), 16 *août* 1811.
Eikelkamp (M. H.), 24 *déc.* 1811.
Bauchard (Pierre-Euph. Ferd.) ✻, 11 *janv.* 1812.
Levasseur (Polyc. Anne-Nicolas)✻, 1.er *mars* 1812.
Moricourt (D. Louis-Jos.) ✻, 28 *janv.* 1813.
Joly (P. Isid.) ✻, 3 *mars* 1813.
Bréart (Jean-Bapt.), 8 *avril* 1813.
Bourt (Ch. Mich.), 1.er *juill.* 1813.
Luiggi (Chrétien), 7 *juill.* 1813.
Darlignie (Jean-Bapt. Jul. Bert.) ✻, 30 *juill.* 1813.
Clausel (J. P. G.), 12 *août* 1813.
Gillot (Dominique), 30 *nov.* 1813.
Girard (Julien), 1.er *déc.* 1813.
Lauvergnat (J. L.), 4 *déc.* 1813.

Digitized by Google

Maffré de Verdst, 4 *déc.* 1813.
Hamon (R. Fél.)✻, 5 *mars* 1814.
De Champcourt (L. S. A.), 15 *juill* 1814.
Caujolle (Marc-Séb.), 18 *nov.* 1814.
Stammeyer (G. J.)✻✻, 23 *déc.* 1814.
Millière (Pierre-Honoré), 1. *juill.* 1815.
Renault de S. Germain (Thom.)✻ 14 *août* 1816.
De Carbonnel (Ambroise-Louis), 1 *mars* 1819.

Lieutenans, Messieurs

Thierry (Charles-Louis-Barthel.), 8 *fév.* 1813.
Gillet de Laumont (Arm. Fr.), 21 *avril* 1813.
Ravel (Xav. Pierre), 6 *août* 1813.
De Carbonnel (Th.), 12 *mars* 1813.
Fransson (Claude), 15 *août* 1813.
Antoine (Nic. Blaise), 6 *sept.* 1813.
Beauvisage (Félix), 8 *nov.* 1813.
Jeanjean (Jacques), *idem.*
Sabrier (Paul), 4 *déc.* 1813.
Mauriat (Christophe), 10 *déc.* 1813.
Imbert (Jean), 18 *déc.* 1813.
Poncelin (P. Ant. Ét.), 26 *déc.* 1813.
Daymard (Antoine), 25 *janv.* 1814.
Duperron (Jean-Baptiste-Hyacint.), 15 *juin* 1814.
Bornier (S. E.)✻, 16 *juin* 1814
De Garnier (J. J. F.), *idem.*
Dufayot de la Maisonneuve (R. B. *idem.*
Glandut (Charles), *idem.*
Maréchal (Arm. Adr.), *idem.*
Lespinay (Jacques), *idem.*
Danglas (Paulin), 25 *juin* 1814.
De Postis du Houlbec (A. Ferd.)✻ 20 *juill.* 1814.
Jaquels (A. J.)✻, 1.er *août* 181
Chenu de Thuet (J.), 3 *sept.* 181
De France (Alex. Mar. Améd.)✻ 1.er *janv.* 1815.
Briant de Penquelin, 25 *déc.* 181
De Leaumont (Noël), 10 *mars* 181

Sous-lieutenans, Messieurs

Pinaud (Bertrand), 2 *août* 1812.
Andrade (Joseph), 30 *août* 1812.
Passenaud (Jean-Baptiste-Hercule), 25 *mars* 1813.
Didier (François-Ant.), 26 *juill.* 1813.
Agard (Jean), 10 *août* 1813.
Coste (Étienne), 2 *oct.* 1813.
Mimin (J. Séb. D.), 20 *nov.* 1813.
Anthonioz (Charles), 22 *déc.* 1813.
Davout (François-Jean-George), 11 *janv.* 1814.
Gizancourt de Pommery (J. C. J. H.), 30 *août* 1814.
Leleu (Amand), 1.er *nov.* 1814.
Durand d'Auxy (J. P. L. Ét.), 29 *nov.* 1814.
Poilloue de S. Mars (Aug. Ch. Éd. 1.er *mars* 1815.
Blanc (Jos. R.), 18 *mars* 1815.
Donnier (Gab. Vent.), *idem.*
Barbié (Auguste), *idem.*
Bizouard de Montille (P. Fr.), *ide*
Tribert de Septmont (Ét. Fr. M.)✻ 21 *mai* 1815.
De Caignet (J. M. C.), 6 *mars* 181
Ducrozet-Servières (S. J. J. Ch.) 26 *juin* 1816.
De France (Ch. M. S. A.), *ide*
De Marle (J. L.), 14 *août* 181
Duvivier (Fr. J. B.), *idem*
Gronnier (Hubert), *idem.*
De Vaublanc (Alph.), 23 *juill.* 181
Delettre (Ant.)✻, 10 *mars* 181

Digitized by Google

LÉGION DE L'ALLIER (N.° 3), 3 bataillons.

Collet et passepoil *bleu-de-roi*; revers et pattes de paremens *bleu-de-roi*, passepoil *blanc*; paremens *blancs*, passepoil *bleu-de-roi*; boutons *jaunes*.

État-major, 1.er et 2.e Bat.ons à *Lyon*.

Colonel, M. Colomb d'Arcine (Emmanuel) ✻ O✻, 5 *avril* 1818.
Lieut.-col., M. Ocher (André-François) ✻, 7 *avril* 1819.
Chef de bat., M. Bribes (Jean-François) ✻, 11 *oct.* 1813.
— — M. Boullé (Phil. Mar.) ✻, 21 *août* 1816.
Major, M. Desenclos (Charles-François-Marie) ✻, 1.er *mai* 1813.
Capit. Adj.-maj., M. Verguin (François-Xavier), 26 *février* 1813.
— — — M. Planton (Jean-Pierre) ✻, 22 *mai* 1813.
— — — M. Party (Jean-Baptiste), 28 *mai* 1817.
Lieut.-trésor., M. Coutherut (Nicolas), 29 *sept.* 1813.
Capit. d'habill., M. Bonnejean (Pierre-Clément) ✻, 8 *avril* 1813.
Lieut. porte-drap., M. Meslin (Pierre-Marie), 3 *nov.* 1812.
Aumônier, M. l'abbé Gacher.
Chir.-maj., M. Pihorel (Louis-Emm.), 7 *fév.* 1813.
Aide-maj., M. Fontaimpe (Joseph-Marie), *idem.*

Capitaines, Messieurs

De Fossa (F.J.R.) ✻, 16 *mars* 1809.
De Bongars (F.) ✻, 20 *mars* 1810.
Guibaud (J. V.) ✻, 24 *mai* 1810.
Descombes (Desm.), 22 *sept.* 1810.
Daniel (Gilb.) O✻, 29 *oct.* 1811.
Cocquebert, 17 *déc.* 1811.
Molènes (Antoine) ✻, 8 *fév.* 1812.
Desrolines de la Motte (J. J.) ✻, 8 *fév.* 1812.
Champion (Sébast.), 26 *fév.* 1813.
Amyot (Auguste), 30 *mars* 1813.
Bouvier (Louis-Ange), 9 *avr.* 1813.
Encontre (P. Aug.), 21 *avril* 1813.
Tournier (J. F. X.) ✻, 9 *nov.* 1813.
De Chambaud de Jonchère (M. G.) ✻, 18 *avril* 1814.
Huguin (Seb.), 26 *août* 1814.
Jouffret (Hippol.), 20 *août* 1814.
Fenaux (A. Jos.) ✻, 21 *fév.* 1815.
Benard (Léon), 10 *mars* 1819.

Lieutenans, Messieurs

Arloing (J.B.M.É.), 25 *mars* 1813.
De Beauquaire (Ant. Alex. Em.), 22 *mai* 1813.
Archias (Joseph-M.), 30 *juin* 1813.
Lamarque (Bern.), 8 *juill.* 1813.
Descombes (P. Silv.), 9 *nov.* 1813.
Perrin (Étienne), *idem.*
Pompon (Hyac.), 4 *déc.* 1813.
Lemierre (L. Fr.), 11 *janv.* 1814.
Locard (Ad. Ph.), 16 *juin* 1814.
Bertin (Auguste) ✻, *idem.*
Bertin (Alex. P.) ✻, *idem.*
Meri-Lacanorgue (Fr. X.) ✻, *idem.*
Regis (L. J. M.) ✻, *idem.*
Templier (J. B. A. M.) ✻, *idem.*
De Gay (J. J. J.) ✻, *idem.*
Seignouret (Arn.) ✻, 14 *août* 1816.
De Lamarlière (L.), 10 *mars* 1819.

Digitized by Google

Sous-lieutenans, Messieurs

Devaujoly (Ant.), 8 *fév.* 1812.
Lecamus (Mich.), 9 *juin* 1812.
Briansón (Joseph), 21 *avril* 1813.
Latour (Aug. Jean), 4 *mai* 1813.
Lecarpentier (L. H. D[illegible]), 29 *juin* 1813.
Julliard (Louis), 8 *juill.* 1813.
Laurent (Jacques), 24 *janv.* 1814.
Mongond (A. B.), 21 *fév.* 1814.
Durand (Jean-And.), 28 *fév.* 1814.
Donjan (Gilbert), 21 *fév.* 1815.
Boyard (J.F.A.)✻, 17 *mars* 1815.
Durand (Jean-André), *idem.*
Aubourg (Ch. Gér.), *idem.*
Delautour (A. Ph. L.) ✻, 1.er *mai* 1815.
Hess (Jean), 11 *avril* 1816.
Gauthier (Claude), 14 *août* 1816.
Lehœuf (Fr.), *idem.*
Fanechere (Hipp.), 10 *mars* 1819.

LÉGION DES BASSES-ALPES (N.° 4), 2 bataillons.

Infanterie légère.

Collet et passepoils *bleu barbeau*; boutons *jaunes.*

État-major, 1.er et 2.e Bat.ons à *Nismes.*

Colonel, M. le M.is de Crillon (Félix) ✻, 3 *sept.* 1814.
Lieut.-col., M. Paty (Julien) ✻, 28 *janv.* 1813.
Chef de bat., M. Dorsanne (Charles-Marcelin) ✻, 5 *fév.* 1814.
— — M. Fabre (Pierre) ✻, 2 *juin* 1819.
Major, M. Bruel (Pierre) ✻ ✻, 19 *mai* 1819.
Capit. Adj.-maj., M. Rodet (Augustin) O✻, 1.er *juillet* 1812.
— — — M. Henry (François) ✻, 17 *janv.* 1818.
— — — M. Lauthier d'Aubenas, 10 *mars* 1819.
Capit.-trés., M. Leveillé (François), 25 *sept.* 1809.
Capit. d'habill., M. Villars (Pierre), 7 *août* 1816.
Sous-lieut. porte-drap., M. Garcin, 12 *mai* 1819.
Aumônier, M. Barbaza (Louis), 8 *oct.* 1817.
Chir.-major, M. Bourdet (Ant.), 22 *mai* 1807.
Aide-major, M. Doussan (Honoré), 21 *mai* 1812.

Capitaines, Messieurs

Roux (Jean) ✻, 20 *juill.* 1811.
Lefrotter (Hon.Jul.), 19 *mars* 1813.
De Chaylan (Cyp.), 23 *juill.* 1813.
De Chaylan (Jules), 24 *juill.* 1813.
Folly (Ant. L. Jos.), 22 *août* 1813.
Defay (César), 14 *nov.* 1813.
De Verlange (Jean) ✻, 20 *nov.* 1813.
Prel (J. Ant. G.) ✻, 23 *nov.* 1813.
Tassy (André), 2 *janv.* 1814.
Chabrier (Pascal) ✻, 28 *janv.* 1814.
Castille (Ch.), 30 *janv.* 1814.
Cottolene (Pierre) ✻, 16 *mars* 1814.
Cantel (Aimé), 5 *avril* 1814.
Mac-Egan (Jam.), 16 *juill.* 1814.
Monniet (J. D. C.), 28 *mars* 1815.
Anfonso (Dom. Fr.), 7 *août* 1816.
De Châteauneuf (A.) ✻ ✻, 23 *oct.* 1816.
Vottier (Zacharie), 28 *mai* 1817.

Digitized by Google

Lieutenans, Messieurs

Duchaffaut (Hipp.), 17 *fév.* 1811.
Artaud (P. L.), 22 *juin* 1811.
Bourelli (Jean-Jos.), 17 *déc.* 1811.
Tiran (P. Luc) ✻✻, 2 *avril* 1813
Marie (Étienne), 14 *juin* 1813.
Saint-Just (Louis), 20 *nov.* 1813.
Guillemin (J. Bapt.), 4 *déc.* 1813.
Falret (Bezire), 16 *juin* 1814.
Dougnac de S. Martin (Valent.)✻, 30 *juill.* 1814.
Le Sueur de Givry (Théodore), 3 *sept.* 1814.
Bonnet de Visneuil (J. B. L. A.), 3 *sept.* 1814.
D'Antoine de Taillas (Alphonse), 6 *sept.* 1814.
Fresse de Monval (Xav. L. Alex.), 5 *nov.* 1814.
Pascal de Serres (P. M.), 27 *fév.* 1815.
Aubert (Joseph), 7 *août* 1816.
Renoux (Marie-Pierre-Aime), 6 *août* 1817.
Recoulès (Pierre), 12 *mai* 1819.

Sous-lieutenans, Messieurs

Rouchon (P. M. A.), 15 *mai* 1812.
Fouque (Fr. Touss.), 12 *oct.* 1812.
Levacher (J. L.), 8 *avril* 1813.
Lafouasse (Jean-Fr.), 13 *mai* 1813.
Barotte (L. P.), 19 *sept.* 1813.
Blanc (François), 1.er *nov.* 1813.
Bosse (Jos. Dan.), 10 *nov.* 1813.
Justet (Jos. And.), 22 *janv.* 1814.
Brunier de Larnage (Fr. Dom. Ad.), 10 *déc.* 1814.
Boccheciampé, 17 *mars* 1815.
Giraudet de S.te-Agathe (Jul. P.), 17 *mars* 1815.
Fichet (Louis-Désiré), 5 *avr.* 1816.
Chouteau (Hipp.), 7 *août* 1816.
Gaudemar (Auguste), *idem.*
Gassaud (Joseph), *idem.*
Coutollenc (J. L.), 14 *août* 1816.
Cogordan, 12 *mai* 1819.

LÉGION DES HAUTES-ALPES (N.° 5), 2 bataillons.

Infanterie légère.

Collet et passepoils *bleu-barbeau*; boutons *jaunes*.

État-major, 1.er et 2.e Bat.ons à *Bourges*.

Colonel, M. Ciceron (Hyacinthe) ✻O✻, 7 *mars* 1810.
Lieut.-col., M. Renier (Jean) ✻O✻, 6 *avril* 1813.
Chef de bat., M. Magendie (Jacq. Rom.) ✻✻, 1.er *oct.* 1813.
— — M. de Farcy (M. P. A.) ✻, 21 *fév.* 1816.
Major, M. Dolisie (Michel-Henri) ✻, 3 *avril* 1818.
Capit. Adj.-maj., M. Gourbaël-Duruncou ✻, 23 *sept.* 1812.
— — — M. de Sauville (Eug. Louis) ✻, 8 *fév.* 1813.
— — — M. Rabusson (Ch. François) ✻, 25 *avril* 1816.
Lieut.-trésor., M. Caperan (François-Jacques) ✻, 15 *août* 1813.
Capit. d'habill., M. Lemaire (Jean-Nic.) ✻, 8 *fév.* 1812.

Digitized by Google

Sous-lieut. porte-drap., M. Chahuet (Augustin) ✳, 8 *avril* 1815.
Aumônier, M. l'abbé Pugin.
Chir. Aide-major, M. Pascalis (Jean-Louis), 19 *août* 1802.
— — — M. Augis (François-Pierre), 20 *août* 1809.

Capitaines, Messieurs

Brun (Ant.), 11 *juill.* 1810.
De Lasalle (C.M.) ✳, 26 *juin* 1812.
Leron[illegible]au (P. Nic.) ✳✳, 29 *sept.* 1812.
Montlahuc (M. M. J. S. H.) ✳, 8 *fév.* 1813.
Lacroix (Jacques), 22 *mai* 1813.
Lamarche (Fr.), 12 *juin* 1813.
Charpentier (Ét. J.) ✳, 28 *juin* 1813.
Saint-Julien (Henri-Alexis), 27 *juill.* 1813.
Chabre (François-Exp.) ✳, 19 *août* 1813.
Beauvilain (J. Bapt.), 29 *sept.* 1813.
Dumas (Hipp.) ✳, 30 *oct.* 1813.
Henry (Ch.), 9 *nov.* 1813.
Guignon (P. Th.), 9 *janv.* 1814.
Boyer (J. B. A. S.) ✳, 3 *avr.* 1814.
Jacolin (Julien-Fl.), 11 *janv.* 1815.
Galibert (Pierre), 23 *déc.* 1815.
Cloche de Fargues (Thom. Louis), 14 *août* 1816.
Bergue (Prud. Jos), 26 *mai* 1819.

Lieutenans, Messieurs

Berenger (Honoré) ✳, 26 *fév.* 1813.
Vausseur (D. Hipp.) ✳, 15 *mai* 1813.
Guerin (Louis), 2 *sept.* 1813.
Romajon (Jean), 4 *déc.* 1813.
Girard (J. J. B.) ✳, 24 *janv.* 1814.
Arbelin (Jean-François-Anne), 1.er *avril* 1814.
Le Comte Montcharville (Arm. L.), 15 *juin* 1814.
Dupin de Juncarot (Pierre-Marc.), 16 *juin* 1814.
Devaux, 16 *juill.* 1814.
Gaude (A. J. J.), 1.er *août* 1814.
Desfontaines (A. T.), 16 *mai* 1815.
Revel (Fréd. M. B.), 4 *sept.* 1815.
Ducerf de Crose (Éd. Aug.), 10 *fév.* 1816.
George (Sébast.) ✳, 25 *fév.* 1818.
Clerc (Marcelin), 26 *mai* 1819.

Sous-lieutenans, Messieurs

Bourgnon (Frankl.), 30 *janv.* 1813.
Bordanave (Pierre-Émile), 25 *mars* 1813.
Delmas (Guill.), 20 *juill.* 1814.
Faure (Fr. Ad.), 1.er *mars* 1815.
Moreau (Joseph-Ferd.), 17 *mars* 1815.
Dequen (Hyac.), 4 *mai* 1815.
De Siest (Pierre), 16 *fév.* 1816.
Duroset (P. Fr. E.), 7 *août* 1816.
Motte (Jean), 14 *août* 1816.
Talbot (Robert), 9 *oct.* 1816.
Barbier de Sempré (L. Ch. Fél.), 23 *oct.* 1816.
O'Héron (J. H.), 29 *janv.* 1817.
De Nagle, 26 *fév.* 1817.
De Verneuil (A. C.), 25 *fév.* 1818.
Boitel (François-Félix-Casimir), 6 *mai* 1818.
Pelissier (Ant.) ✳, 26 *mai* 1819.

Digitized by Google

LÉGION DE L'ARDÈCHE (N.° 6), 2 bataillons.

Collet et passepoil *bleu-de-roi*; revers, paremens et pattes de paremens *bleu-de-roi*, passepoil *blanc*; boutons *blancs*.

État-major, 1.er et 2.e Bat.ons au *Mont-Dauphin*.

Colonel, M. Buchet (François-Louis-Julien) ✻ O ✻, 13 *sept.* 1813.
Lieut.-col., M. Goguel (Frédéric) ✻ ✻, 9 *juin* 1819.
Chef de bat., M. Coste (Jean-Gilly) ✻ O ✻, 8 *mars* 1813.
— — M. Drivet de Ladernade (Pierre-Louis) ✻, 2 *mars* 1815.
Major, M. Posson (Louis-Joseph) ✻, 3 *sept.* 1808.
Capit. Adj.-maj., M. Cousin (André) ✻ ✻, 22 *mai* 1813.
— — — M. Le Sage (Louis-Amable) ✻, 21 *avril* 1815.
— — — M. Rey (Philippe), 28 *juillet* 1819.
Sous-lieut.-trés., M. Trevaux de la Garenne (Felix), 14 *août* 1816.
Capit. d'habill., M. Bony (Simon), 19 *sept.* 1813.
Sous-lieut. porte-drap., M. Pajot (Jean-Marie) ✻, 23 *juin* 1819.
Aumônier, M. l'abbé Sinceri.
Chir.-maj., M. Guerille (Cyr. M. Jos.), 17 *oct.* 1812.
Aide-maj., M. Jabelot (Martial), 23 *nov.* 1806.

Capitaines, Messieurs

De Monroty (E.) ✻ ✻, 24 *juin* 1807
Senpuilhet (J. P.) ✻, 5 *avril* 1809.
Meunier Saint-Clair (Aug.) ✻, 1.er *nov.* 1810.
Hardouin de Coursy (Nic.) ✻, 14 *mars* 1811.
Jeanson (Fr. Méd.) O ✻, 26 *août* 1812.
Costamagna (Hor.) ✻ ✻, 23 *sept.* 1812.
De Saint-Priest (Eug. Hil. Jos.) ✻, 1.er *avril* 1813.
Merveilleux (Louis), 10 *mai* 1813.
Deleuze (Alex.) ✻, 22 *mai* 1813.
Duval (Jean-Bapt.), 12 *août* 1813.
Gueronnet (Alexis) ✻, 23 *août* 1813.
Meillier (P. Pr.) ✻, 29 *sept.* 1813.
Allard (Henri) ✻, 22 *janv.* 1814.
Ferrier (Louis) ✻, 5 *oct.* 1814.
Faget de Casteljan (Aut. Alex.) ✻, 26 *juin* 1816.
Roveda (Pierre) O ✻, 24 *déc.* 1817.
Royer (Jacques-Louis) ✻, 23 *juin* 1819.

Lieutenans, Messieurs

Jardin (P. Fr.) ✻, 23 *avril* 1813.
Deslongchamps (Alex. J. Th.) ✻, 1.er *mai* 1813.
Guilhaumont (Jacq.), 17 *juin* 1813.
De Cutigny (J. B.) ✻, 14 *sept.* 1813.
Camy (Ant. Mart.), 16 *sept.* 1813.
Tracol (Jos. And.), 23 *nov.* 1813.
Lardet (Jacques), 19 *avril* 1814.
Coste (Gust. Ad.), 16 *juin* 1814.
Daudigier (L. M. Fr.), *idem*.
De Missolz (Eug.), 1.er *juill.* 1814.
Dalmas, 5 *juill.* 1814.
De Lagrevol (Jul.), 16 *juill.* 1814.
De Moulins de Riols, 10 *janv.* 1815.
Vallent, 29 *janv.* 1817.
Ozepy (Pierre), 29 *janv.* 1817.
Baissac (P. Jean), 23 *juin* 1819.

Digitized by Google

Sous-lieutenans, Messieurs

Capon (Claude-Louis-Sébastien), 4 *avril* 1808.
Dauphinot (Bern.), 21 *fév.* 1813.
Bourdon (Pierre), 17 *juill.* 1813.
Dumolard de S. Priest (J. A. R.), 3 *août* 1813.
Assezat (Chrisost.), 6 *sept.* 1813.
Merlin (Ant. Eug.), 25 *oct.* 1813.
Astruc (Hippolyte), 2 *déc.* 1813.
Verrier (Jos.Louis), 13 *mars* 1814.
Garilhe (Victor), 12 *oct.* 1814.
Chambon (L. Ch.), 9 *fév.* 1815.
Derocle de Tauriers (Ch. L.), 26 *juin* 1816.
Pigeire (Phil.), *idem.*
Hugonnet (J.L.) ✱, 14 *août* 1816.
Grundler (Louis-Joseph), *idem.*
Dourschauti (P.), 29 *janv.* 1817.
Bellemont, 23 *juin* 1819.
Julien (Victor), *idem.*

LÉGION DES ARDENNES (N.° 7), 3 bataillons.

Collet *blanc*, passepoil *bleu-de-roi*; revers et paremens *bleu-de-roi*, passepoil *blanc*; pattes de paremens *blanches*, passepoil *bleu-de-roi*; boutons *blancs*.

État-major, 1.er et 2.e Bat.ons à *Longwy*.

Colonel, M. le Comte d'Eu de Marson ✱, 19 *mars* 1815.
Lieut.-col., M. de Laverny (Jacques) ✱ ✱, 28 *avril* 1819.
Chef de bat., M. Berthelot (Jean-François) ✱ ✱, 13 *sept.* 1813.
— — M. de l'Espaul ✱ ✱, 18 *janv.* 1815.
Major, M. Patin (Louis) ✱ O ✱, 6 *mai* 1811.
Capit. Adj.-maj., M. Varlet de Semeuze (L. M. A.) ✱ ✱, 19 *mars* 1811.
— — — M. Huart (Jean-Baptiste-Aug.) ✱, 12 *janv.* 1814.
— — — M. Busserat (J. J. Hipp.) ✱, 9 *mai* 1815.
Capit.-trés., M. Digard (François-Thomas) O ✱, 21 *fév.* 1813.
Capit. d'habill., M. Chatelain (Louis), 1.er *août* 1815.
Sous-lieut. porte-drap., M.
Aumônier, M. Macnutti (Patrice), 8 *janv.* 1817.
Chir.-maj., M. Huet (François-Joseph), 5 *nov.* 1812.
Aide-maj., M. Lagarde (Claude-Félix), 30 *mars* 1814.

Capitaines, Messieurs

Chapellart (P. J.) ✱ ✱, 4 *mars* 1810.
Bontan (J.M.), 17 *fév.* 1811.
Champagne (C.) ✱, 20 *juill.* 1811.
De Rozeville (Ch. H.), 12 *janv.* 1812.
Legoullon (Ét.) ✱, 21 *oct.* 1812.
Ducournau (A.), 28 *janv.* 1813.
Pagès (Volutien), 25 *mars* 1813.
Vestu de Nercy (T.), 12 *avril* 1813.
Merle (Fr.) ✱, 12 *mai* 1813.
De Gentil (J. B.) ✱, 8 *juill.* 1813.
De Taurines (Ch. Gasp.), 17 *sept.* 1813.
Humbert (J. B. J. S.) ✱ ✱, 12 *déc.* 1813.
Romangin (P. N.), 18 *déc.* 1813.
Joitteau (A. P.) ✱, 17 *janv.* 1814.
Dubreuil (P. J.) ✱, 29 *juin* 1814.
Brusley (Ach. Cl.), 20 *juill.* 1815.
Pean de Ponfily, 18 *oct.* 1816.
Jacquemart (L.) ✱, 10 *mars* 1819.

Digitized by Google

Lieutenans, Messieurs

Claux (Joseph), 10 *avril* 1812.
Brulé (Ben. Jul.), 13 *mars* 1813.
De Beaumont (Fél.), 23 *mars* 1813.
Rousseau (F.H.C.) ✳, 22 *mai* 1813.
Varlet de Semeuse (J. Fr. Th.), 11 *juin* 1813.
Filiastre (Fr. Marie), 24 *oct.* 1813.
Annequin (Jos. L.), 9 *nov.* 1813.
Veru (Félix-Joseph), 3 *déc.* 1813.
Renaux (Ph. St.), 4 *déc.* 1813.
Blanchet (L. F. A.), 1.er *avril* 1814.
Braguehaye (Pierre), *idem.*
De Launaye de Pontgirault (Marc-Marie-Désiré), 16 *juin* 1814.
D'Elbauve (L. Ch. Ant. Jos.) ✳, 3 *sept.* 1814.
Dorival (Éd.), 1.er *nov.* 1814.
De Folnay (Pierre), 30 *juill.* 1817.
Carré (Hugues), 25 *fév.* 1818.
Vissec de Latude, 10 *mars* 1819.

Sous-lieutenans, Messieurs

Hergué (Ph. Ch.), 12 *mai* 1813.
Limoge (Ant.), 10 *nov.* 1813.
Lemaire (Pyrénée), 17 *déc.* 1813.
Delarue (Jean-P.), 22 *déc.* 1813.
Barral (Prosp. Th.), *idem.*
Barral (Ch. Aug.), *idem.*
De Venois (Aug.), 13 *juill.* 1814.
Charrier (Fréd.), 20 *juill.* 1814.
Reboul (Alex. Hon.), 5 *déc.* 1814.
Desbordes (Paul), 21 *fév.* 1815.
Larminat (Louis), *idem.*
Vallot (Pierre-Germ.), *idem.*
Chomereau (J. Bapt. And.), *idem.*
Daxelhoffer (Alex.), 11 *avril* 1816.
Bodson (Rig.) ✳, 14 *août* 1816.
Crepel (Gérard), *idem.*
Dubois de Saint-Gonan, 21 *août* 1816.

LÉGION DE L'ARRIÉGE (N.° 8), 2 bataillons.

Infanterie légère.

Collet et passepoils *bleu-barbeau*; boutons *blancs*.

État-major, 1.er et 2.e Bat.ons à *Bayonne*.

Colonel, M. le B.on Rapatel (Paul-Marie) ✳ O ✳, 22 *juin* 1814.
Lieut.-col., M. Jolly de Munsthal (Louis-Adolphe), 7 *août* 1814.
Chef de bat., M. de Bar (Adrien-Aimé) O ✳, 8 *fév.* 1813.
— — M. de Gueydan (Gab. J. Marie) ✳ O ✳, 9 *janv.* 1815.
Major, M. de Seguenot de Champlevey ✳ ✳, 24 *déc.* 1814.
Capit. Adj.-maj., M. Mouly (Pierre-Cyprien) ✳, 15 *déc.* 1814.
— — — M. Lourde (Jean-Baptiste), 2 *août* 1818.
— — — M. Dupla (Jean-Baptiste) ✳, 17 *mars* 1819.
Capit.-trés., M. Mouquin (Laurent) ✳, 25 *nov.* 1811.
Capit. d'habill., M. Janin (Nicolas) ✳ ✳, 9 *juill.* 1809.
Sous-lieut. porte-drap., M. Caujole (Henri), 13 *janv.* 1814.
Aumônier, M.
Chir.-major, M.
Aide-major, M. Dommanget (Nicolas-François), 21 *janv.* 1813.

Digitized by Google

Capitaines, Messieurs

Rigonot (Étienne), 3 *oct.* 1809.
Nebel, 23 *sept.* 1812.
Bertrand (Gabr.) ✱, 8 *avril* 1813.
D'Ast (Br. D. L.), 16 *mars* 1813.
Séguier (Zéph. God.), 8 *avril* 1813.
Chatagner (J. J. M.), 18 *avril* 1813.
Anglade (J. P.) ✱, 21 *avril* 1813.
Baron (Maxim.), 22 *oct.* 1813.
Delafosse (L. And.), 8 *nov.* 1813.
Pauly (Jean) ✱, 19 *nov.* 1813.
Dicard de Pontaud (A.), 20 *nov.* 1813
Gavoy (L. Barth.), 2 *déc.* 1813.
Bergé (Louis), 1.er *fév.* 1814.
De Noell (Dam.), 26 *juill.* 1815.
Raymond (Henri), 26 *juin* 1816.
De Lautrec (L. M. A.), 21 *août* 1816.
Font (Joseph), *idem*.
Privé (Marin) ✱, 17 *mars* 1819.

Lieutenans, Messieurs

Barboteau (Pierre), 23 *sept.* 1812.
Rabouan (Louis), 8 *fév.* 1813.
Maillard (P. Pasc.), 9 *août* 1813.
Servat (André), 10 *nov.* 1813.
Grobon (Pierre), 20 *nov.* 1813.
De Connac (Jean), *idem*.
Tisseire (Fréd.), 1.er *janv.* 1814.
Boyer (Ch. Maur.), 7 *janv.* 1814.
De Guilhem (J. B.), 24 *janv.* 1814.
Le C.te de Truchys (Vict. Louis), 5 *juill.* 1814.
Favereau (A. Ch. F.), 20 *nov.* 1814.
Papion, 26 *nov.* 1814.
Darmengau (Paul-Gab. Silv. Gaét.), 7 *janv.* 1815.
Peys (P. Louis) ✱, 21 *août* 1816.
Bogues (Jean), 17 *mars* 1819.
Serval (Théodore), 17 *mars* 1819.

Sous-lieutenans, Messieurs

Toulin (Joseph), 8 *fév.* 1813.
Cailhe (Jean-René), 24 *juin* 1813.
Dessort (Ant.), 7 *juill.* 1813.
Chelle (Bern.), 17 *juill.* 1813.
Bourillon (L. J), 4 *déc.* 1813.
De Robert de Labarthe (Paul), 13 *janv.* 1814.
Revest (P. Aug.), 26 *déc.* 1814.
Domenc (Ph. J. Ét.), 21 *fév.* 1815.
De Reyrols (Fr.), 17 *mars* 1815.
Fournier (J. Baptiste), 14 *août* 1816.
Moustardier, 21 *août* 1816.
Jeandon (Fr. Rose), 16 *oct.* 1816.
Ruffat (P. Raim.), 27 *nov.* 1816.
Coessieu (Cl. Aug.), 29 *janv.* 1817.
Bellon (Laurent), 15 *mars* 1819.
Fauvel (Louis-M.), 17 *mars* 1819.

LÉGION DE L'AUBE (N.° 9), 3 bataillons.

Collet et paremens *blancs*, passepoil *bleu-de-roi*; revers et pattes de paremens *bleu-de-roi*, passepoil *blanc*; boutons *blancs*.

État-major et 1.er Bat.on à *Avesnes*; 2.e Bat.on à *Landrecies*.

Colonel, M. le C.te de Mellet (Béat-Ch. Mad.) ✱, 21 *déc.* 1807.
Lieut.-col., M. Berard de Goutefray (L. H. M. V.) ✱ O ✱, 11 *oct.* 1812.
Chef de bat., M. Gauthier (François-Étienne) ✱ ✱, 28 *juin* 1813.
— — M. Pertuisot (Claude) ✱ ✱, 26 *déc.* 1814.
Major, M. Payan (Jean-Baptiste) ✱ ✱, 22 *déc.* 1813.
Capit. Adj.-maj., M. Regnault (Jean-François) ✱, 8 *janv.* 1813.
— — — M. de Bruno (Éloi-Xavier-Laur.), 20 *avril* 1813.

Digitized by Google

Capit. Adj.-maj., M. Guglieri (Dominique) ✻, 6 *sept.* 1813.
Lieut.-trés., M. Reimant (Jean-Pierre) ✻, 12 *juill.* 1812.
Capit. d'habill., M. Dormoy (Edme-Louis) ✻, 22 *mai* 1813.
Sous-lieut. porte-drap., M. Gerard (Pierre), 21 *juill.* 1813.
Aumônier, M. Armand, 10 *déc.* 1817.
Chir.-maj., M. Chaumet (Jean-Baptiste), 12 *janv.* 1812.
Aide-maj., M. Petit (Ch. Méd.), 23 *fév.* 1809.

Capitaines, Messieurs

Wilhelm (Nic.) ✻, 26 *oct.* 1805.
Dumez (Jean-Bapt.) ✻ O✻, 1.er *fév.* 1810.
Pagès (Laurent), 19 *mai* 1811.
Favier (Edme) ✻, 13 *août* 1811.
Maréchaux (F. A. M.) ✻ ✻, 4 *sept.* 1812.
Davois (Pierre-Louis) ✻, 18 *mars* 1813.
Husty (Ch. J.) ✻, 17 *juin* 1813.
Dumez (Pierre) ✻, 8 *nov.* 1813.
Regley (Hippol.) ✻, 5 *déc.* 1813.
Boutault de Russy (M. Fr. Él.) ✻, 21 *déc.* 1813.
Vernier (P. Fr.) ✻, 12 *fév.* 1814.
Remond Dumesnil ✻, 4 *avr.* 1814.
S. Vincent (A. S.) ✻, 19 *avr.* 1814.
D'Hennezel Dumesnil (Léop.) ✻, 23 *juin* 1814.
Massey (Alex. Fréd. Aug.) ✻ ✻, 21 *fév.* 1815.
Guyot de Maiche, 22 *mai* 1816.
Pichet (H. Fr.) ✻, 31 *juill.* 1816.
De Limoëlan (Mich.), 23 *oct.* 1816.

Lieutenans, Messieurs

Malet (Yrieix), 10 *fév.* 1813.
Blanc (Fr.), 1.er *mars* 1813.
Lando (Ant.) ✻, 4 *avril* 1813.
Eyries (Louis) ✻, 13 *mai* 1813.
Tucha (Jean) ✻, 17 *juin* 1813.
Michaux (P. A. S. V.), 9 *juill.* 1813.
Laurent (A. Fr.) ✻, 29 *sept.* 1813.
Herluison (Pierre), 10 *nov.* 1813.
Desbuttes (Jacques), 14 *déc.* 1813.
Thouvenin (P. M.), 21 *fév.* 1814.
Torrent (Ant. Gilb.), 16 *juin* 1814.
De Meyrignac (P. Th.), 1.er *août* 1814.
Leger (Fr. Bon.) ✻, 13 *août* 1814.
Gatineau, 15 *août* 1814.
Durand de Gasselin (J. Fr. M.) ✻, 20 *déc.* 1814.
Petit de la Rodière (Félix-Hipp.), 9 *juin* 1814.
Brisset (Joseph), 24 *mars* 1819.

Sous-lieutenans, Messieurs

Leblond (P. Ad.), 20 *janv.* 1813.
Adam (J. Bapt.) ✻, 9 *juill.* 1813.
Pottier (Arm.), 29 *nov.* 1813.
Than (Vict. Dom.), 18 *déc.* 1813.
Vaysse (Victor), 22 *déc.* 1813.
Lardinois (Jean), 21 *fév.* 1814.
Forestier (Pierre), 12 *mars* 1814.
De Beaurepaire (Guy-Gust.), 20 *juill.* 1814.
Brunot (Ch.), 12 *sept.* 1814.
Ricard (Aug.), 27 *juill.* 1815.
Houzelot (P. É.) ✻, 14 *août* 1816.
Nabucet (Jean), 23 *oct.* 1816.
Sandilhon de Laverne, 20 *nov.* 1816.
Martin de la Routière, 11 *déc.* 1816.
Kolb (J. Ant. Ph.), 11 *juin* 1817.
Bonnet (L. Jos.) ✻, 24 *mars* 1819.
Petit (Jean-Baptiste), *idem.*
Debordes (Jean), 13 *oct.* 1819.

Digitized by Google

LÉGION DE L'AUDE (N.° 10), 2 bataillons.

Collet et passepoil *bleu de-roi*; revers *blancs*, passepoil *bleu-de-roi*; paremens et pattes de paremens *bleu-de-roi*, passepoil *blanc*; boutons *blancs*.

État-major, 1.er et 2.e Bat.ons à *Bordeaux*.

Colonel, M. le C.te de Hautpoul (Alph. Henri) ✻✻, 4 *juill.* 1815.
Lieut.-col., M. Eyma (Antoine) ✻ O✻, 15 *janv.* 1814.
Chef de bat., M. Esperandieu (Jean-Pierre) ✻✻, 24 *juin* 1813.
— — M. Izard (Pierre) ✻ O✻, 18 *oct.* 1812.
Major, M. Baron (Joseph-Jean-Bazile-Paulin) ✻, 29 *nov.* 1815.
Capit. Adj.-maj., M. Guillaume (Robert) ✻, 18 *mars* 1813.
— — — M. Madière (Louis), 2 *août* 1818.
— — — M. le Monnier (Louis) ✻, *idem.*
Capit.-trés., M. Manèque (Claude-François) ✻✻, 1.er *avril* 1808.
Capit. d'habill., M. Bouvanier (Antoine) ✻✻, 4 *mars* 1810.
Sous-lieut. porte-drap., M. Foucaud (Henri), 29 *nov.* 1815.
Aumônier, M.
Chir.-major, M. Macari (Ant.), 20 *oct.* 1805.
Aide-major, M. Tenette (Jean-Baptiste), 30 *sept.* 1807.

Capitaines, Messieurs

Schwich (J. B. N. A.) ✻, 30 *janv.* 1807.
Delpech (M.) ✻✻, 22 *juin* 1811.
Serres-Brainsolles ✻, 1.er *août* 1811.
Duston (Hipp.) ✻, 8 *fév.* 1813.
Bunis (Mar. G.) O✻, 8 *fév.* 1813.
Gout (Gabriel) ✻, 2 *avril* 1813.
Figeac (Jos. Fr.), 21 *avril* 1813.
Dumas (P. Paul), 29 *avril* 1813.
Rambaud (M. A. C.) ✻, 22 *mai* 1813.
Fornier (R. Ant.), 12 *août* 1813.
Campagnac (Raim.), *idem.*
Alard (Mathieu), 29 *août* 1813.
Chaumet (Victor), 15 *juin* 1815.
Sorton (Ph. Fr.) ✻, 21 *août* 1816.
Barbaza, 23 *avril* 1817.
Drige (George), 26 *mai* 1819.
Reynes (Julien), *idem.*

Lieutenans, Messieurs

Bourgeois (P. A.), 12 *juill.* 1812.
Sommié (Louis) ✻, 25 *sept.* 1812.
Thoron (Henri), 15 *fév.* 1813.
Gibert (L. Vict.), 18 *avril* 1813.
Vaillant (Fr. Isid.), 28 *juin* 1813.
Durieux (Denys), 1.er *juill.* 1813.
Combes (J. P.) ✻, 21 *août* 1813.
Bastouil (Jean), 25 *oct.* 1813.
Nerp (J. Fél.), 9 *mars* 1814.
Gabaldo (Pierre), 17 *mars* 1814.
Deveye (J. Henri), 17 *janv.* 1815.
Boudet (Caroli), 9 *déc.* 1815.
Guyot (Alex. Fr.), 20 *nov.* 1816.
Marianne (Charles), 18 *oct.* 1816.
Castel (P. Vict.), 25 *fév.* 1818.
Fornier (Noël) ✻, 26 *mai* 1819.
Gourg (J. J. A. P.), *idem.*

Digitized by Google

Sous-lieutenans, Messieurs

Grondel (J. L.) ✳, 1.er *mars* 1813.
Bruel (Martin), 22 *mai* 1813.
Beltram (Joseph), 16 *juill.* 1813.
Bloquet (Ab. Aug.), 9 *août* 1813.
Baylac (Jean-Bapt.), 17 *déc.* 1813.
Gaubert, 22 *déc.* 1813.
Dugas (Félix), 1.er *janv.* 1814.
Thoron (Ch. Xav. Ant. Améd.), 20 *juill.* 1814.
Cumell (J. Jacq.), 21 *fév.* 1815.
Houel (Jean-L.) ✳, 25 *mai* 1815.
De Calages (Alex. Félix), 29 *nov.* 1815.
Boileau de Castelnau (Phil. Jos.), 20 *déc.* 1815.
Senancourt ✳, 31 *juill.* 1816.
Chambert (J. M. F. A.), 14 *août* 1816.
Surbesy (Ch. Fr.), *idem.*
Pifteau (J. M. A. A.), 11 *déc.* 1816.
Duston, 18 *déc.* 1816.
Sallière (Pierre), 26 *mai* 1819.

LÉGION DE L'AVEYRON (N.° 11), 2 bataillons.

Collet et passepoil *jonquille*, revers, paremens et pattes de paremens *jonquille*, passepoil *blanc*; boutons *jaunes*.

État-major, 1.er et 2.e Bat.ons à *Perpignan*.

Colonel, M. Marguerye (Henri-J. B.) ✳✳, 3 *avril* 1809.
Lieut.-col., M. Salleyx (Bertrand) ✳✳, 22 *janv.* 1814.
Chef de bat., M. Coudreux (Alexandre), 8 *oct.* 1812.
— — — M. Berard (Charles), 8 *avril* 1813.
Major, M. de Mailly (Louis-Antoine-Marie), 12 *mars* 1814.
Capit. Adj.-maj., M. Paté (Charles), 12 *janv.* 1814.
— — — M. Comman (Xav. Ign. Jos.) ✳, 7 *avril* 1814.
— — — M. Roquefeuil (Édouard), 17 *juin* 1817.
Capit.-trés., M. Fournier (Joachim-Joseph), 29 *janv.* 1814.
Capit. d'habill., M. Carcau (Joseph-Vincent), 9 *déc.* 1815.
Lieut. porte-drap., M. Bonhomme (Gabriel) ✳, 18 *août* 1813.
Aumônier, M. Guigon (Louis), 3 *juin* 1818.
Chir.-major, M. Massé (Louis), 23 *août* 1808.
Aide-major, M. Théas (Martial), 23 *fév.* 1809.

Capitaines, Messieurs

S. Martin Valognes (J. Maur.) ✳, 31 *juill.* 1811.
Paries (François), 11 *janv.* 1812
Cussac (J. H.) ✳, 28 *janv.* 1813.
Viguier (Ant.), 1.er *mars* 1813.
De Comeiras (Herc.) ✳, 1.er *avril* 1813.
Revilly (Jean) ✳, 8 *avril* 1813.
Chatelet (P. A. D), 21 *avril* 1813.
Vièche (J. L. F.), 9 *mai* 1813.
Vezin (Casimir), 20 *mai* 1813.
Carcenac (J. B. Fr.), 29 *mai* 1813.
Montigny (E.) ✳, 27 *juin* 1813.
Lautard (P. J.), 21 *sept.* 1813.
Robert (Louis) ✳, 4 *déc.* 1813.
Carcenac (M. J. B. H.) ✳, 14 *mars* 1814.
Moretti (Jean-Fr.), 4 *août* 1814.
Fournols (J. J.) ✳, 14 *mars* 1815.
Pouzols (P. C. M.), 17 *déc.* 1815.

Digitized by Google

Lieutenans, Messieurs

Bonnefoux (Alb. Fréd. Ant. Al.)✻, 3 *mars* 1811.
Ricci (Ant. Jos.), 1.er *avril* 1811.
Rampillon (Claude), 7 *oct.* 1811.
Lavalette (J. J. F.), 25 *nov.* 1811.
Labbé (Charles), 8 *fév.* 1813.
Bonnenfant (L. Ét.), 8 *juill.* 1813.
Bert (François), 8 *nov.* 1813.
Granier (J. L.), 15 *déc.* 1813.
Joulié (Louis), 22 *janv.* 1814.
Cabrolier (J. Fr.), 15 *mars* 1814.
Saunhac (Fr. Cas.), 16 *juin* 1814.
Lenorman-Bussy (Hen. Ant. Vict.), 16 *juill.* 1814.
Vernhettes (Ant. Aug. Maur.), 22 *juill.* 1814.
Dambry (Louis), 14 *août* 1816.
De Vaurois (Éd. Gab.), 11 *sept.* 1816.
Grée Lavigne, 20 *nov.* 1816.
Paget (J. Bapt.), 8 *janv.* 1817.
Girels (Charles), 29 *juill.* 1818.
Bros (Bernard), 30 *juin* 1819.

Sous-lieutenans, Messieurs

Maigret (Hippolyte-G.), 30 *janv.* 1813.
Toulouse (Mar. Am. Jos. Am.), 18 *sept.* 1813.
Pavillon (J. Fr.), 23 *sept.* 1813.
Billard (Antoine), 9 *oct.* 1813.
Soulier (Charles), 6 *janv.* 1814.
Madier (Pasc. Virt.), 21 *fév.* 1814.
Constans (Édouard), 26 *juin* 1816.
Salleyx (Arm.), 26 *juin* 1816.
Pouget (P. Mart.), 14 *août* 1816.
Foulquié (Jean-Ant.), *idem.*
Isarn de Villefort (J. H. M. P.) 4 *sept.* 1816.
Lenoir, 23 *avril* 1817.
De Barral (Camille), 25 *juin* 1817.
Louge (Jean-Mar.), 23 *juill.* 1817.
Lafond (George), 30 *juin* 1819.
Bousquet (Gabriel), *idem.*

LÉGION DES BOUCHES DU RHÔNE (N.° 12), 3 bataillons.

Collet *blanc*, passepoil *jonquille*; revers et paremens *jonquille*, passepoil *blanc*; pattes de paremens *blanches*, passepoil *jonquille*; boutons *jaunes*.

État-major, 1.er, 2.e et 3.e Bat.ons à *Lyon*.

Colonel, M. le C.te de Gramont d'Aster✻ O✻, 20 *avril* 1814.
Lieut.-col., M. Hersan (Louis)✻✻, 21 *fév.* 1812.
Chef de bat., M. Flamand (P. L. Samuel)✻✻, 16 *mars* 1813.
— — M. Hugue (Roch-César-Marin)✻, 9 *mai* 1816.
— — M. Carcenac Régis✻, 19 *mai* 1819.
Major, M. Secourgeon (Charl. Dés. Henri-Jos.) O✻, 11 *avril* 1812.
Capit. Adj.-maj., M. Blanchard (Antoine), 20 *nov.* 1816.
— — — M. Fouque (Jacques-Rose-Paul)✻, 2 *août* 1818.
— — — M. Sauret (Eugène), *idem.*
— — — M. Barthelemy (Alexandre), 14 *avril* 1819.

Digitized by Google

Capit.-trés., M. Lacroy (Jean) ✻, 12 *juill.* 1808.
Capit. d'habill., M. Loupe (Jean-Joseph), 29 *janv.* 1814.
Sous-lieut. porte-drap., M. Borde (J. H. M.), 22 *janv.* 1814.
Aumônier, M. Meffre (Jacques), 8 *janv.* 1817.
Chir.-major, M. Huon (Jean-Baptiste-Henri), 7 *sept.* 1809.
Aide-major, M. Vernet (Honoré), 7 *nov.* 1806.

Capitaines, Messieurs

Perry (Jacques) ✻, 20 *juill.* 1811.
Perron (Jos.), 8 *fév.* 1812.
Mouton (A. J. H.) ✻, 5 *mai* 1812.
Cagnazzoli (S.) ✻, 19 *nov.* 1812.
Secourgeon (C. F.) ✻, 8 *fév.* 1813.
Bizaillon (Fr.) O✻, 21 *fév.* 1813.
Siméon (J. B.) ✻, 8 *avril* 1813.
Junot (Nicolas) ✻, 15 *mai* 1813.
Templier (L. A.) ✻, 6 *sept.* 1813.
Rousseau (Ch. D.), 18 *déc.* 1813.
Geofroy (J. Bapt. Grég.), *idem.*
Galle (P. Isaac) ✻, 23 *déc.* 1813.
De Saint-Pons (A.) ✻, 19 *janv.* 1814.
D'Espagnet (Éd. B.), 26 *fév.* 1814.
Drouault (Math.), 22 *fév.* 1815.
Guigou (P. L.), 5 *sept.* 1815.
Le C.te de Colbert (Alb. Henri), 9 *déc.* 1815.
Hersant (Michel), 26 *juin* 1816.
Le M.is Renaud d'Allen (J. And. Ph.), 26 *juin* 1816.
Raynardi Sainte-Marguerite ✻, 2 *oct.* 1816.
Teste (César), 20 *nov.* 1816.
Grégoire (André), *idem.*
Faucon (Joseph-Thomas), *idem.*
Fulque Doraison, 6 *août* 1817.
Ferbos (Antoine), 9 *juin* 1819.
Delafare (Isidore) ✻, *idem.*

Lieutenans, Messieurs

Lefevre (C. Fr.) ✻, 17 *mai* 1813.
Bonnet (Pierre), 22 *mai* 1813.
Nivois (Jean), 5 *juin* 1813.
Dessoliers (P. C.), 8 *juill.* 1813.
Noailles (Remi-T.), 20 *sept.* 1813.
Begot (André) ✻, 23 *sept.* 1813.
Thomas (Ét. J. A.) ✻, 6 *nov.* 1813.
Taupin (P. Fr.), 20 *nov.* 1813.
LaLitte (Ch. Honoré-Martial) ✻, *idem.*
Catel (Alex. Jos.) ✻, 3 *déc.* 1813.
Pascal (Victor), 4 *déc.* 1813.
Laure (Louis-Vict.), 6 *déc.* 1813.
Castel (L. A. L.), 15 *juin* 1814.
Borne de Gouvault, 16 *juin* 1814.
Lemaistre de Beaumont (A. L. Fr.), 23 *déc.* 1815.
Rolland (J. J. H. D.), 26 *juin* 1816.
Roubault (Ant. A.), 20 *nov.* 1816.
Perron (A. G. F.), *idem.*
Crouzet (Jean-Louis), *idem.*
Dudemaine (G. Ét. R.), *idem.*
Julien (Célestin), *idem.*
Roulet (S. P. J. B. J.), *idem.*
Stoumpf, *idem.*
Bouffier (Paul) ✻, 14 *avril* 1819.
Bucelle (Antoine-Franç. B.), 9 *juin* 1819.

Sous-lieutenans, Messieurs

D'Arpentigny (Casimir-Stanislas), 12 *juin* 1813.
Couvreux (P. Ch.), 14 *juin* 1813.
Bagarade (P. Pasc.), 8 *juill.* 1813.
Paranque (Antoine-Pascal-Bienv.), 24 *août* 1813.

Digitized by Google

Palanque (J. F. N.), 18 *déc.* 1813.
Gerard (Fréd.), 1.er *juill.* 1814.
Rey de Baron (Henri-Jules), 15 *juill.* 1814.
Dastier (P. Mart.), 27 *mars* 1816.
De Grasse (A. P. J.), 5 *avril* 1816.
Le V.te de Blacas Carros (M. A. A. E.), *idem.*
Sardat (A. R. M.), 26 *juin* 1816.
De Cabre (Jean-Henri), *idem.*
De S. Vincent (A. J. M. G.), *idem.*
De Foresta (L. M. M.), *idem.*
Constantin (J. Bapt. Ph. Const.), 14 *août* 1816.
Beillard de Beaupré (Jos. C.), 21 *août* 1816.
De Montgrand (A.), 11 *nov.* 1816.
De Grisoile (Fréd.), 20 *nov.* 1816.
Toucas (Fr. Clem.), *idem.*
Faure (Noël), *idem.*
Cauvin de Bourguet, 11 *déc.* 1816.
Leroy de S. Arnaud, 6 *mai* 1818.
Signon (J. Fr.) ✻, 14 *avril* 1819.
Bremond (Jean-Jos.), 9 *juin* 1819.

LÉGION DU CALVADOS (N.° 13), 3 bataillons.

Collet et passepoil *jonquille*; revers et pattes de paremens *jonquille*, passepoil *blanc*; paremens *blancs*, passepoil *jonquille*; boutons *jaunes*.

État-major, 1.er et 2.e Bat.ons à *Belle-Isle*.

Colonel, M. le C.te de Loppinot (Jos. Cécile-Jean) ✻, 5 *déc.* 1814.
Lieut.-col., M. le C.te de Grammont (L. Ferd.) ✻, 13 *avril* 1814.
Chef de bat., M. Fournier (Louis-George) ✻, 19 *mai* 1812.
— — M. Montagnière (Ferdinand), 8 *avril* 1813.
— — M. Darnault (René) ✻ O ✻, 28 *juin* 1813.
Major, M. Drouault (Étienne) O ✻, 25 *avril* 1816.
Capit. Adj.-maj., M. Favier (Benoît) ✻, 4 *déc.* 1813.
— — — M. Trouffy (Jean-Étienne), 9 *août* 1814.
— — — M. Seners (Jean-Louis), 4 *juin* 1815.
— — — M. Warnet (Joseph-Pierre-Alex.), 7 *août* 1817.
Lieut.-trés., M. Boisselier de Cornotte (Sim. Fr. Eug.), 20 *déc.* 1815.
Capit. d'habill., M. Dufresney (Ch. Gab. Désiré), 1.er *avril* 1813.
Sous-lieut. porte-drap., M. Leconte (Joseph-Marie), 14 *août* 1816.
Aumônier, M. Grandhomme, 20 *oct.* 1819.
Chir.-maj., M. Chevreau (Casimir-Luc), 20 *juin* 1808.
Aide-maj., M. Kremer (François), 20 *août* 1811.

Capitaines, Messieurs

Bisson (J. Bapt.) ✻, 3 *oct.* 1809.
Fournier (Joseph), 21 *août.* 1810.
Bardel (A. Ant.) ✻, 18 *juin* 1812.
Lebeuf (Jos. Nic.), 22 *août* 1812.
De Cussy (Ach.), 4 *sept.* 1812.
Ferand Demissolz, *idem.*
Petit (Bonav.) ✻, 1.er *mars* 1813.
Scatelli (Ant. L.), 6 *mars* 1813.
Godefroy (P. A.) ✻, 15 *mars* 1813.
Dupuy (Sim. Jul.), 8 *avril* 1813.
Bourdon (Ét.) ✻, *idem.*
Lasescuras (Dom.), 10 *avril* 1813.

Digitized by Google

Pérard (Pierre) ✱, 10 *avril* 1813.
Pénard (Pierre), 1.er *mai* 1813.
Lemarchand (Fr. Sim. Eug.) ✱, 13 *mai* 1813.
Levesque (Édouard), 17 *juin* 1813.
Deshauchamps (Ch. Isid. Mod. Éd.), 22 *juill.* 1813.
Crochon (J. N. R.), 21 *sept.* 1813.
Robert (Jean-Louis), 25 *oct.* 1813.
Durand Sartous, 9 *déc.* 1813.
Lepage (Fr.) ✱, 20 *déc.* 1813.
Paris (P. Vict.), 11 *janv.* 1814.
Langlade (J. M. B.), 5 *oct.* 1814.
Marinetti (J. Bapt.), 7 *janv.* 1815.
De Rostang (Cas.), 14 *janv.* 1815.
Schwich (Ch. L.), 7 *juill.* 1819.

Lieutenans, Messieurs

Savy (Jos. Hyac.), 23 *sept.* 1811.
Beaufranchet (Aug.), 8 *fév.* 1813.
Jourdanneau (Théobald), *idem.*
Bellisen (Joseph), 25 *mars* 1813.
De Saxé (Prosp.), 26 *juin* 1813.
Wignier (Jean-Fr.), 26 *sept.* 1813.
Valdampierre (C.), 29 *sept.* 1813.
Delonque (A. Jos.), 3 *nov.* 1813.
Philipeaux (B. Hil.), 6 *nov.* 1813.
Hebert (Jean), 2 *déc.* 1813.
Rolly (Philibert), *idem.*
Mossy (Emmanuel), 1.er *janv.* 1814.
Bourriot (C. F.) ✱, 12 *janv.* 1814.
Lecorché (Théod.), 1.er *fév.* 1814.
Michon (Laurent), 2 *fév.* 1814.
Eloy (Jean-Bapt.), 24 *mars* 1814.
Versepuy (A. D.) ✱, 25 *sept.* 1814.
De Brevedent Dubocage (L. A.) ✱, 24 *déc.* 1814.
Berthier de Grandry (L. George), 9 *juin* 1815.
Ivendorf (Fréd.), 13 *janv.* 1816.
Royer de S. Julien, *idem.*
Godard de Douville (Hippol. Fr.), 26 *juin* 1816.
Vaucouleurs de Lemjamet, 13 *nov.* 1816.
Segonne (Alex.), 26 *mars* 1817.
Habert (J. Bapt.), 7 *juill.* 1819.
Labatte (J. Fr. Ch.), *idem.*

Sous-lieutenans, Messieurs

Pollet (Alexandre), 6 *nov.* 1812.
Titard (Alphonse), 24 *janv.* 1813.
Zaccone (J. Ant.), 17 *juill.* 1813.
Planiès (P. C. Jos.), 18 *août* 1813.
Bernazais (Hilaire), 9 *oct.* 1813.
Resson (Étienne), 8 *nov.* 1813.
Lala (Jean), 19 *nov.* 1813.
Gely (Pierre-Jean), 2 *déc.* 1813.
Dardart (Nic. Aug.), 23 *déc.* 1813.
Chabrol (François), 21 *fév.* 1814.
Lesur (Pierre-Louis), 3 *avril* 1814.
Desrotours (B.) ✱, 15 *fév.* 1815.
Vidal de Lauzun (T.), 18 *mars* 1815.
Morel (Julien-Yves), *idem.*
Parson (Léon-J.), 18 *mars* 1815.
Dufresche (R. L.), 26 *juin* 1816.
De Fauville (Rodolphe), *idem.*
Signard d'Ouffières (Ad. And.), *idem.*
Marguerie (P. Fr.), 14 *août* 1816
Huot (Louis-Franç.) ✱, *idem.*
Chaton Desmorandais, 23 *octobre* 1816.
Delamotte Duportal, 20 *nov.* 1816.
Ducoudray (Éd.), 11 *déc.* 1816.
De Marguerie (Er.), 5 *août* 1817.
Duhamel (L. P.) ✱, 7 *juill.* 1819.
Clément (Isidore), *idem.*
Guesnon (Auguste), *idem.*

Digitized by Google

LÉGION DU CANTAL (N.° 14), 2 bataillons.

Collet et paremens *blancs*, passepoil *jonquille*; revers et pattes de paremens *jonquille*, passepoil *blanc*; boutons *jaunes*.

État-major, 1.er et 2.e Bat.ons à *Angers*.

Colonel, M. Higonet (Philippe) ✻✻, 1.er *mars* 1814.
Lieut.-col., M. le C.te Colonna-Césari (R. Fr. C.) ✻✻, 1.er *mars* 1813.
Chef de bat., M. Carel (Eustache-Auguste), 1.er *avril* 1814.
— — M. La Clotte (Jean) O✻, 24 *déc.* 1814.
Major, M. Parant (Jean-Nicolas) ✻O✻, 1.er *mars* 1813.
Capit. Adj.-maj., M. Campion (Pierre-Marie) ✻, 20 *mars* 1813.
— — — M. Salzes (Joseph-Guillaume), 2 *août* 1818.
— — — M. Dupré d'Aulnoy (Henri-Jules), *idem*.
Capit.-trés., M. Valério (Félix), 1.er *mai* 1813.
Capit. d'habill., M. Guenard (Narcisse-Benjamin), 6 *janv.* 1814.
Sous-lieut. porte-drap., M. de S. Vidal (Jean), 1.er *janv.* 1815.
Aumônier, M. Delsons (Jean-Joseph), 8 *janv.* 1817.
Chir.-major, M. Grassal (Sébastien), 7 *nov.* 1807.
Aide-major, M.

Capitaines, Messieurs

Cambefort (Joseph) ✻✻, 11 *juill.* 1808.
Dhurlaborde (J. J.), 31 *juill.* 1811.
Dufau de S. Santin, 4 *sept.* 1812.
Sirugue (Zach.) ✻✻, 8 *fév.* 1813.
Pitel (Phil.) ✻✻, 9 *avril* 1813.
Béranger (J. Bapt.), 29 *mai* 1813.
Vidal (Jean-B.) ✻, 27 *oct.* 1813.
Bourée (Aug. P.), 9 *déc.* 1813.
Blanchet (Ant.), 18 *déc.* 1813.
De Bonal (Jacq. H.), 1.er *mai* 1815.
Pontanier du Saulon ✻, 23 *sept.* 1815.
De Morissure (L. R.), 5 *juin* 1816.
De Bizy (L. Ch. Br.), 20 *fév.* 1817.
Angelis (P. D.), 26 *mars* 1817.
De la Raffinie (Pierre-Gabriel), 14 *mai* 1817.
Vayne (J. Fr. E.) ✻, 4 *juin* 1817.
De Morgan, 25 *août* 1817.
Gabriac (J. F. Aug.) ✻, 30 *juin* 1819.

Lieutenans, Messieurs

Lavelaine de Maubeuge (Franç.), 8 *juill.* 1813.
Bonnet (Jean-P.), 25 *oct.* 1813.
Roman (Franç.), 1.er *nov.* 1813.
Faure (Paul-Pascal), 8 *nov.* 1813.
Varin (Jean-Baptiste) ✻, 20 *nov.* 1813.
Desjean (Pierre), 23 *nov.* 1813.
Ristori (Fr. Mich.), 24 *janv.* 1814.
De Baldram (J. P.), 16 *juin* 1814.
Jalinques (É. Arm.), 16 *juin* 1814.
Mouret (Ch. Max.), *idem*.
Perry de Maleyraud (Jean-Ant.), 20 *juin* 1814.
Onfray (Victorin), 25 *juin* 1814.
De la Garde (Louis-Joseph), 13 *juill.* 1815.
Monteil (Jean-Vict.), 26 *juin* 1816.

Digitized by Google

Thevenot d'Annet (Cl. Fr. Ch.) ✻, 28 *août* 1816.
De Lavillasse (Hyacinthe), 14 *mai* 1817.
Christen (Xavier) ✻, 28 *mai* 1817.
Labarthe (Ernest), 6 *août* 1817.
Gigaud-Lagarde (Bazile-Amédée), 30 *juin* 1819.

Sous-lieutenans, Messieurs

Mongeot (Fr.), 13 *mai* 1813.
Vanault (Jean-N.), 12 *juin* 1813.
Durat de Lasalle (Mich.), 22 *déc.* 1813.
Charcot (Hippolyte), 11 *janv.* 1814.
Destaing (Émile), 19 *fév.* 1814.
Buffière de Chambaron (Étienne), 5 *janv.* 1815.
Lebas Valentin, 1.er *mars* 1815.
Legrand, *idem*.
Cavaller (Franç.), 16 *mars* 1815.
Lecoüpey (Charles), 16 *avril* 1815.
Lavaur (R. Const.), 14 *août* 1816.
De Latour (Jean-Bapt.), *idem*.
Ardent (Vict. Jean-Bapt. Bern.), 11 *déc.* 1816.
Tailma (J. B. Fr.), 30 *juin* 1819.
Cultin (Charles), *idem*.
Vautrin, *idem*.
Deroys (Jean-François), *idem*.

LÉGION DE LA CHARENTE (N.° 15), 3 bataillons.

Collet et passepoil *jonquille*; revers *blancs*, passepoil *jonquille*; paremens et pattes de paremens *jonquille*, passepoil *blanc*; boutons *jaunes*.

État-Major, 1.er et 2.e Bat.ons à *Nantes*.

Colonel, M. le Comte d'Arbaud-Jouques (A. P.) ✻✻, 25 *juill.* 1814.
Lieut.-col., M. de Pressac-Lioncel (Mar. A. Jos.) ✻✻, 18 *juin* 1812.
Chef de bat., M. Blain (Jean-Marie-Raim.) ✻O✻, 21 *avril* 1813.
— — M. Cadiot de Saint-Paul (Phil.) ✻✻, 20 *mai* 1814.
Major, M. Duserre Baudet ✻, 16 *déc.* 1819.
Capit. Adj.-maj., M. Blin (Pierre-Denys), 9 *juill.* 1813.
— — — M. Bourgon (François-Martin), 15 *mai* 1814.
— — — M. Desroche (Ambroise), 14 *août* 1816.
Lieut.-trés., M. Laforgue (Jean-Bernard-Marie-Henri), 9 *déc.* 1815.
Capit. d'habill., M.
Lieut. porte-drap., M. Gousil (Jean), 11 *mai* 1813.
Aumônier, M.
Chir.-major, M. Gauthier (Jean), 5 *juill.* 1809.
Aide-major, M. Josse (François-Joseph), 9 *fév.* 1807.

Capitaines, Messieurs

Guyot Durpaire (Henri-Charles) ✻, 6 *août* 1809.
Christophe (J. P.) ✻✻, 21 *sept.* 1809.
Inglart de Limerac (Jean) ✻, 3 *mars* 1810.
Mang (R.) ✻✻, 11 *juill.* 1810.
Bernard (P.) ✻✻, 17 *déc.* 1811.
François (Ch.) ✻✻, 8 *fév.* 1812.
Castaigne (J. Emm.), 4 *sept.* 1812.
Faure de Saint-Romain (Élie-Flor.), 23 *sept.* 1812.

Digitized by Google

Dupeyron (J. B.) ✻, 8 *avril* 1813.
Loysel de la Hautière (Joseph-Jean), 12 *avril* 1813.
Julian (Jean-M.) ✻, 20 *mai* 1813.
Mitouflet (A. P. G.), 5 *déc.* 1813.
Beaupoil Saint-Aulaire (Charles-Alex.), 7 *déc.* 1813.
Viala (Jacq.L.Aug.), 26 *déc.* 1813.
Gaillard (P.) ✻, 20 *janv.* 1814.
Nanot (Jean-Bapt.), 26 *mars* 1814.
Capron (L. C. A. J.), 21 *fév.* 1816.
Avril de Gregueil (P. Phil.), 7 *juill.* 1819.

Lieutenans, Messieurs

Demorcy Delletre (Fr. Jean-Fréd.), 8 *fév.* 1812.
Hector (Fr.), 30 *avril* 1812.
Vertel (S. Fr. Jos.) ✻, 5 *fév.* 1813.
Juchereau (Ach.), 1.er *avril* 1813.
Garnier (Jean-Bapt.), 2 *avril* 1813.
Bègue (Jean-M.), 21 *avril* 1813.
Laboudie-Lagrange (Pascal), 26 *juin* 1813.
Mathieu (Franç.), 8 *nov.* 1813.
Cahy (Ét. Louis), 4 *déc.* 1813.
Maygrier (Pierre), *idem.*
Duroux (Armand), 6 *déc.* 1813.
Davejan (Jean), 10 *mars* 1814.
Judde de la Rivière (Annet-P.) ✻, 5 *juill.* 1814.
Turner (Paulin), 15 *juill.* 1814.
Tessier (Louis), 9 [illegible] 1814.
De Capron (C.F.G.), 29 *nov.* 1815.
Colpuygellier (P.), 7 *juill.* 1819.

Sous-lieutenans, Messieurs

Labouille (Jean), 20 *juill.* 1811.
Baudinaud (Ch.), 22 *mai* 1813.
Charlet (Franç.) ✻, 6 *juill.* 1813.
Malâfosse de Couffour (Félix), 10 *juill.* 1813.
De Cloux (Jean-Fr.), 22 *août* 1813.
Regnauld de la Soudière (L. Gab.), 25 *oct.* 1813.
Begaud de Baussais (Alex. Pierre), 3 *déc.* 1813.
Hériard (J. Prosp.), 17 *déc.* 1813.
Barillet (Guill.), 18 *déc.* 1813.
Juzaud (Henri), 22 *déc.* 1813.
Chauffert (P. Ch.), 23 *déc.* 1813.
Guyot Durpaire (Charles-Henri), 7 *mars* 1814.
Béasse (Jean-B.), 19 *mars* 1814.
Dumesgnil (Éd.), 19 *sept.* 1814.
Mangon (Jean), 14 *août* 1816.
Perry (Eugène), 21 *août* 1816.
Lamarche (J. B.), 7 *juill.* 1819.
Bataille (Charles), *idem.*

LÉGION DE LA CHARENTE INFÉRIEURE (N.° 16), 3 bataillons.

Collet et passepoil *jonquille;* revers, paremens et pattes de paremens *jonquille,* passepoil *blanc;* boutons *blancs.*

État-major, 1.er et 2.e Bat.ons à *Lorient.*

Colonel, M. Pignet (Pierre) ✻ O ✻, 16 *janv.* 1813.
Lieut.-col., M. Thiballier de Dommarie (P. L. C.) ✻, 18 *février* 1813.
Chef de bat., M. Chadabet (Louis) ✻, 26 *sept.* 1813.
— — M. Monluc de la Rivière (Chr. H.) ✻, 12 *nov.* 1814.
Major, M. Drujon (Louis-Candide) ✻ ✻, 25 *fév.* 1816.

Digitized by Google

Cap. Adj.-maj., M. Derey (Marie-Pierre-Joseph), 10 *nov.* 1813.
— — — M. Brunet de la Grange ✱, 23 *avril* 1817.
— — — M. Drivet (François) ✱, 2 *août* 1818.
Capit.-trésorier, M. Cadot (F. André), 16 *juin* 1819.
Capit. d'habill., M. Maher (Daniel) ✱, 21 *nov.* 1812.
Lieut. porte-drap., M. Textor (George) ✱✱, 21 *avril* 1813.
Aumônier, M. Savornin.
Chir.-major, M. Prat (Claude-François), 6 *oct.* 1808.
Aide-major, M. Royère (Théophile), 20 *oct.* 1805.

Capitaines, Messieurs

Regis (Jean) O✱, 16 *déc.* 1808.
Chabot de Lussay (L. Franç.) ✱✱, 9 *nov.* 1809.
Wiart (J. Ph.) ✱, 19 *avril* 1812.
Chony (Firmin) ✱, 18 *sept.* 1812.
Alquier (Jules) ✱, 18 *mars* 1813.
Gauthier (Maur.) ✱, 9 *avril* 1813.
De la Maisonneuve (Silv. Hub. Jean-Bapt.), 17 *juill.* 1813.
Gros (Élie) ✱, 9 *août* 1813.
Grossard (L. Eutr.), 5 *oct.* 1813.
Gobin (Pierre-Ant.), 5 *nov.* 1813.
Picard (Eug. G.), 25 *nov.* 1813.
Dangibaud (H. M.), 17 *déc.* 1813.
De Vallée (L. G.) ✱, 23 *déc.* 1813.
Dauthenay (L. J.), 24 *déc.* 1813.
Durutte (Fort.) ✱, 31 *déc.* 1813.
Brebion (F. Jos.), 30 *janv.* 1814.
Rigolleaud (Fr.), 10 *fév.* 1814.
Darmet (Pierre) ✱, 11 *mai* 1815.

Lieutenans, Messieurs

De Villedon (Ant.), 11 *janv.* 1812.
Droglot (Ch. Nic.), 21 *avril* 1813.
Desperoux (And. Th.), 4 *juin* 1813.
Landois (Jean-Th.), 5 *juill.* 1813.
De Carpentrie (Pierre-François), 30 *juill.* 1813.
Baudry (François), 3 *nov.* 1813.
Gay (Philib. Hect.), 6 *nov.* 1813.
Griffon (J. B.) ✱, 8 *nov.* 1813.
Suzanne de Turpin (God. Joseph), 10 *nov.* 1813.
Grandjean (Nicolas), 8 *déc.* 1813.
Masse (Jos. Félix), 18 *déc.* 1813.
Charrier (Fr.), 23 *déc.* 1813.
Lefebvre (M. Rob.), 7 *janv.* 1814.
Migault (J. Jacq.), 9 *mars* 1814.
De l'Escale (P.) ✱, 20 *juill.* 1814.
De la Fillolie (Jos.), 27 *août* 1814.
Paris de Treffonds (Mar. Jos. Ch.), 5 *juill.* 1815.
Beaurieux (Jean-J.), 25 *fév.* 1818.

Sous-lieutenans, Messieurs

Lambert (Pierre), 17 *fév.* 1811.
Foulque de Villaret (Hippol.), 12 *oct.* 1812.
Deleau (Th. Will.), 14 *avril* 1813.
Rougier (Louis-Fr.), 12 *juin* 1813.
Lefevre (Aug.) ✱, 20 *nov.* 1813.
Bertrand (Jean), 2 *déc.* 1813.
Billion (Jacq. Jos.), 15 *déc.* 1813.
Fouquet (L. J.) ✱, 18 *déc.* 1813.
Sarrazin (George), 31 *janv.* 1814.
Roché (Charles), 19 *fév.* 1814.
Rouhé (Fr. H.) ✱, 3 *avril* 1814.
Gerard (Hyac.), 16 *juill.* 1814.
Léon de Beaumont (A.), 16 *fév.* 1815.
Cossevin (Th.) ✱, 14 *août* 1816.
Courtot (Joseph), *idem.*
Gaillard (Ant.), 21 *août* 1816.
Laloup (François), 24 *déc.* 1817.

Digitized by Google

LÉGION DU CHER (N.° 17), 2 bataillons.

Collet *blanc*, passepoil *jonquille*; revers et paremens *jonquille*, passepoil *blanc*; pattes de paremens *blanches*, passepoil *jonquille*; boutons *blancs*.

État-major, 1.er et 2.e Bat.ons à *Phalsbourg*.

Colonel, M. le C.te d'Arbaud-Mison (M. A. É.) ✱ O ✱, 25 *juill.* 1814.
Lieut.-col., M. d'Escheck (Jean-Fréderic-Louis) ✱ ✱, 11 *mars* 1814.
Chef de bat., M. Rullière (Joseph) O ✱, 2 *avril* 1813.
— — M. de Maussion (Jean) ✱ O ✱, 10 *avril* 1813.
Major, M. de Fevelas (Charles-Marin) ✱, 15 *mars* 1814.
Capit. Adj.-maj., M. Duverne (Pierre), 30 *sept.* 1817.
— — — M. de Caradeuc (Jean-Baptiste), 15 *oct.* 1817.
— — — M. Glaçon (Jean-Louis), 19 *mai* 1819.
Lieut.-trésorier, M. Gomichon (Jean-Baptiste), 6 *août* 1817.
Capit. d'habill., M. Junot (Jean), 14 *avril* 1813.
Sous-lieut. porte-drap., M. Chesne (Pierre-Théodore), 16 *juin* 1819.
Aumônier, M. Laurent, 17 *mars* 1819.
Chir.-maj., M. Comperat (Antoine), 18 *janv.* 1813.
Aide-maj., M. Brou (Jean), 11 *juill.* 1813.

Capitaines, Messieurs

Guillot de la Poterie ✱ ✱, 24 *mars* 1809.
Barbier (Antoine-Victor) ✱ ✱, 20 *sept.* 1809.
Gachot (Th.) ✱, 17 *fév.* 1811.
Cerf (Ant.) ✱, 31 *juill.* 1811.
Robert (Chr.) ✱ ✱, 5 *mai* 1812.
Ducros ✱, 18 *fév.* 1813.
Linois (A. A. A.) ✱, 8 *avril* 1813.
Vincent (Vict. A.), 15 *mai* 1813.
Alexandre (A. A.) ✱, 8 *juill.* 1813.
De Bertrand (P. J. R.) ✱, 25 *oct.* 1813.
Dusillet (Jos. L.) ✱, 28 *déc.* 1813.
Mège (Jos. Den.), 8 *mars* 1814.
Montagu de Rigny (Alexis) ✱, 1.er *mai* 1816.
Taulignan (Charles), 6 *août* 1817.
Damblaud (J. Bapt.), 9 *fév.* 1819.
Desban (L. R. A.), 16 *juin* 1819.
Renault (Louis-Pierre) ✱, *idem.*
Rouget (Jean-Mar.), 2 *juill.* 1819.

Lieutenans, Messieurs

Jacob (Jean-Jacq.), 12 *avril* 1813.
Huart (André), 12 *mai* 1813.
Bas (Jean), 1.er *sept.* 1813.
Bera (Jos. Florim.), 26 *sept.* 1813.
Blin (Hyac.) ✱, 25 *oct.* 1813.
Seytre (Jean-Ant.), 9 *nov.* 1813.
Didion (Jean), 1.er *janv.* 1814.
De Ribains (L. Jacq. Ign. Dom. H.), 16 *juin* 1814.
Taponier (Henri), 1.er *juill.* 1814.
Grangier (Ant.), 3 *sept.* 1814.
Luylier de Couture (Pierre) ✱, 11 *sept.* 1814.
Bonrecueil (Aug. Jos. Ph. Louis), 21 *sept.* 1814.
De Lavalette Morlhon (Mich. Ant.), 14 *août* 1816.
De Cerfz (Philippe-Aug.), 6 *août* 1817.
Lesaché (Vict. Fr.), 1.er *mars* 1819.
Arnefault (J. B.) ✱, 16 *juin* 1819.
Chevalier (A. A. P.), *idem.*

Digitized by Google

Sous-Lieutenans, Messieurs

Beaujot (Jean-Jos), 5 *juin* 1813.
Alais (Amédée), 24 *janv.* 1814.
Roatis (Pierre), 5 *fév.* 1814.
Innocenzi (R. Ant.), 4 *août* 1814.
Levaillant de Mouchy (Nic. Aug.), 1.er *nov.* 1814.
Busson de la Vèvre (Pierre-Bélis.), 4 *fév.* 1815.
De Charasse (J. F.), 14 *août* 1816.
Lamy (Gab.) ✱, *idem.*
Poupat (Jean) ✱, 14 *août* 1816.
Thomasson Dupuichalard (J. Bapt.), *idem.*
Gonneau (George), *idem.*
Gérard (And. Jos.), 21 *août* 1816.
De Chalus (Jean), *idem.*
De Forbin (Palamède), *idem.*
Musy, 16 *juin* 1819.
Broeders, *idem.*
Martin Saint-Romain, *idem.*

LÉGION DE LA CORRÈZE (N.° 18), 2 bataillons.

Collet et passepoil *jonquille*; revers et pattes de paremens *jonquille*; passepoil *blanc*; paremens *blancs*, passepoil *jonquille*; boutons *blancs*.

État major, 1.er et 2.e Bat.ons à *Briançon.*

Colonel, M. Mouton (Ant. Augustin) ✱✱, 16 *janv.* 1813.
Lieut.-col., M. Olivet (Jean-Pierre) ✱O✱, 16 *janv.* 1813.
Chef de bat., M. Saint-Laurent (Claude-Pierre-François), 15 *avr.* 1813.
— — M. Gaugler (Louis-Jean-Bapt.) ✱O✱, 14 *juin* 1813.
Major, M. Kengal (Charles) ✱✱, 13 *juillet* 1813.
Capit. Adj.-maj., M. L'Hote (J. P. Louis), 24 *sept.* 1813.
— — — M. Dupeyron (Jean), 2 *août* 1818.
— — — M. Freulon (P. François), 7 *avril* 1819.
Sous-lieut.-trésorier, M. Follioley (Jos. Humbert), 20 *sept.* 1813.
Capit. d'habill., M. Isnard (Pierre-Agricole), 11 *oct.* 1812.
Sous-lieut. porte-drap., M. Petitjean (Jean-Baptiste), 11 *juin* 1813.
Aumônier, M. Cherencey (Louis), 8 *octobre* 1817.
Chir.-maj., M. Houard (Antoine-Nicolas-Joseph), 21 *juin* 1813.
Aide-maj., M. Tesnière (Henri-Louis), 6 *mars* 1812.

Capitaines, Messieurs

Flaugergues (N. H. Fr. Vinc.) ✱, 21 *août* 1810.
Destor (Ant.) ✱, 14 *mars* 1811.
Nagot (J. G.) ✱✱, 10 *mai* 1811.
La Chapelle (Et.) ✱, 5 *mai* 1812.
Floucaud (L. F. M.) ✱, 9 *août* 1812.
Cledat de la Vigerie (Gabr. Tim.), 4 *sept.* 1812.
Menasger (Louis-Marius) ✱, *idem.*
Floucaud (M.) ✱, 22 *mars* 1813.
Roger (Ph. E.) ✱, 10 *avril* 1813.
Verdier (Pierre) ✱, 11 *juin* 1813.
Courtois (Jean) ✱, 17 *juill.* 1813.
Escard (Antoine), 22 *juill.* 1813.
Conte de Beyssac (Marie-Gabr.), 28 *sept.* 1813.
Vergnies (Jean-Ant.), 7 *oct.* 1813.
Oudinot (Ch. P.), 1.er *juin* 1814.
Conte de Beyssac (Marie-Melchior), 1.er *sept.* 1814.
Martel (Ch. B.) ✱, 18 *nov.* 1814.
Lajous (J. M. J.), 26 *juin* 1816.

Digitized by Google

Lieutenans, Messieurs

Charay (P. M.) ✱✱, 22 *nov.* 1808.
Gleysolle (Pierre-L.), 4 *mai* 1811.
Olivier-Pelet (Jacq. Alex.) ✱, 23 *oct.* 1811.
Vieillot (J. R. R.), 15 *janv.* 1812.
Goudrias-Clary de Nussac (Ant. Fr.), 18 *juin* 1812.
Vaugelas (Antoine), 8 *juill.* 1813.
Huard (Jacq. Ch.), 18 *oct.* 1813.
Boulet (Claude-Hip.), 9 *nov.* 1813.
Lefevre (M. Fr.) ✱, 14 *nov.* 1813.
Campredon (Fr.) ✱, 13 *déc.* 1813.
Debrons (J. L. Fr.), 8 *janv.* 1814.
Joly (J. Louis) ✱, 20 *janv.* 1814.
Duchassain (Fr. G.), 28 *janv.* 1814.
Montlibert (Paul-Louis-Anne) ✱, 1.er *juill.* 1814.
Conte de Beyssac (Jean-Baptiste), *idem.*
Préat (Mart. Mich.), 26 *mars* 1817.
De Gallemant (J. A.), 7 *avril* 1819.
Barbier (Nicolas), *idem.*

Sous-Lieutenans, Messieurs

Guerin (Louis-Fr.), 8 *fév.* 1813.
Vautrin (Claude), 29 *sept.* 1813.
Melon (Joseph), 3 *déc.* 1813.
Villain (Charles), 4 *déc.* 1813.
Gruot (Sim. Alex.), 15 *juill.* 1814.
Boscary (Fr.), 19 *août* 1814.
Giraudet Saint-Agathe (Alexandre), 17 *mars* 1815.
Pouch-Lafarge (P.), 14 *août* 1816.
Chabanne (Charles), 14 *août* 1816.
Perrioud (Rom.) ✱, 4 *sept.* 1816.
De Cadolle (Augustin-Ch. Denys), 11 *déc.* 1816.
Deifel (Jean-Baptiste-Conrad), 29 *juill.* 1818.
Fromage (F. A.), 7 *avril* 1819.
Perrin (Jean-Philibert), *idem.*

LÉGION DE LA CÔTE D'OR (N.° 19), 3 bataillons.

Collet et paremens *blancs*, passepoil *jonquille*; revers et pattes de paremens *jonquille* et passepoil *blanc*; boutons *blancs*.

État-major, 1.er et 2.e Bat.ons à *Metz*.

Colonel, M. le C.te Denis de Damremont ✱ C✱, 17 *mai* 1813.
Lieut.-col., M. Tardieu de Saint-Aubanet (J.) ✱ O✱, 22 *janv.* 1814.
Chef de bat., M. Galland (François-Thibaut) ✱, 8 *juin* 1815.
— — M. d'Alès (Hugues-Palamède), 11 *avril* 1816.
— — M. de Roger (P. A. Hyacinthe), 23 *oct.* 1816.
Major, M. Jouvet (Nicolas-Sébastien) ✱ O✱, 1.er *mars* 1813.
Capit. Adj.-maj., M. Buzot (Germain) ✱, 28 *fév.* 1812.
— — — M. Gallimardet (Nicolas) ✱✱, 6 *janv.* 1815.
— — — M. Leyder (Théodore), 1.er *mai* 1815.
— — — M. Constantin (Auguste), 3 *juillet* 1817.
Capit.-trésor., M. Samson (Thomas-François) ✱✱, 15 *janv.* 1807.
Capit. d'habill., M. Clément (Pierre) O✱, 1.er *juillet* 1814.
Lieut. porte-drap., M. Boitteux (Jean-François), 13 *janv.* 1814.
Aumônier, M. Aveline, 2 *septembre* 1818.
Chir.-maj., M. Dubroca (Pierre), 13 *février* 1812.
Aide-maj., M. Ginser (François), 1.er *oct.* 1813.

Digitized by Google

Capitaines, Messieurs

Videau (Henri)✻✻, 4 *juill.* 1809.
Bernard (Simon), 8 *juill.* 1809.
Bourgeois (P.N.M.), 5 *janv.* 1811.
Darantière (Pierre)✻✻, 14 *fév.* 1811.
Fabry (Édouard), 23 *oct.* 1811.
Drouas (J.H.Gab.), 19 *avril* 1812.
Ballon (M. Th.)✻, 11 *oct.* 1812.
Casalta (J. Fr.), 1.er *mars* 1813.
Brunet (J. Pierre)✻, 8 *avril* 1813.
Chambry (Augustin), 21 *avr.* 1813.
Baudisson (Phil.), 14 *juin* 1813.
Manson (François), *idem.*
Bourlon de Lixières (Pierre-Fr.)✻, 27 *juin* 1813.
Michel (Abrah.)✻, 28 *juin* 1813.
Carutti (Charles-Joseph)✻, 28 *juill.* 1813.
Dupotet (Louis)✻, 9 *août* 1813.
De Lauzières de Thémines✻✻, 15 *août* 1813.
Bordot (Nazaire), 8 *nov.* 1813.
Chopard (Fr.)✻, 5 *déc.* 1813.
Guyard (Jean-Bapt.), 7 *déc.* 1813.
Montreux (F. Isaac), 10 *déc.* 1813.
Faitot (Claude), 20 *déc.* 1813.
Carteret (J. B. P.), 24 *déc.* 1813.
Gruère (Denys), 1.er *janv.* 1814.
Vellet (Anth. Hug.), 30 *janv.* 1814.
Roujeot (Charles-Jules-Théod.)✻, 21 *août* 1816.
Paccioni (A. Math.), 4 *mars* 1819.

Lieutenans, Messieurs

Barouilhet (Ignace), 10 *avril* 1803.
Boitelle (Ph. Laur.), 16 *août* 1811.
Hecquet (A.J.A.)✻, 23 *sept.* 1812.
Feglin (Jean), 21 *juill.* 1813.
Roseau (Fr. Nic.)✻, 3 *août* 1813.
Chereau (Jos. L.), 12 *août* 1813.
Phal (J. Bapt.)✻, 14 *sept.* 1813.
Doria (Jean), 25 *sept.* 1813.
Viel (Pierre-Alexis), 27 *sept.* 1813.
Martelin (J. Sébast.), 8 *nov.* 1813.
Debray (Pierre)✻, 16 *nov.* 1813.
Clerget (Jean-Bapt.), 5 *déc.* 1813.
Chevalier (François-Jules)✻, 18 *déc.* 1813.
Cornu (Fr. B. M.), 11 *janv.* 1814.
Chambon (Ferd.), 1.er *fév.* 1814.
Legoux (Did. Nic.), 12 *fév.* 1814.
Ripert (H. Jarr.)✻, 16 *juin* 1814.
De Schauembourg (H. Charles)✻, *idem.*
Lemerle de Beaufond (J. M.)✻, *idem.*
Maret (J. Bapt.)✻, 30 *sept.* 1814.
Perruchot (Nicolas), 26 *juin* 1816.
Panafieu (J. L. Vit.), 21 *août* 1816.
Maraninchi (Louis), 20 *mai* 1818.
Petrot (Claude), 2 *juin* 1819.

Sous-Lieutenans, Messieurs

Anthouard (J. A. A. Scævola), 30 *janv.* 1813.
Loppin de Gemeaux (Ét. Émil.), *idem.*
Néant (Pierre-Jos.), 22 *mai* 1813.
Ansiaux (Constantin), 5 *juin* 1813.
Prieur (Remi), 11 *juin* 1813.
Sellier (Louis-Alex.), 29 *juin* 1813.
Roussel-Galle (A. M. Victor), 16 *juillet* 1813.
De Préaux (Charles-Paulin), *idem.*
Pointel (Louis-Luc), 17 *sept.* 1813.
Clusel (Gasp. Denys), 27 *sept.* 1813.
Roche (Joseph), 10 *nov.* 1813.
Couderc (J. Portique), 12 *déc.* 1813.
Olivier (Henri-Fl.), 22 *déc.* 1813.

Digitized by Google

Engerser (M. Bern.), 18 *janv.* 1814.
Vacheron de Montgelin (Jacq. M.), 13 *janv.* 1816.
Dumay (Claude) ✱, 14 *août* 1816.
Lereuille (Jean-Bapt.), *idem.*
Kuhmann (Pierre), 11 *sept.* 1816.
Poignant de Lorgère, 20 *nov.* 1816.
Burot (Émile), *idem.*
De Sourcesol (X. H.), 11 *déc.* 1816.
Aubernon (Vict. J.), *idem.*
Warnier (Louis-Honoré-Franç.), 1.er *juill.* 1818.
Dellery (François), 2 *juin* 1819.
Engerser (J. Ant.), *idem.*
Gremaud (Jean-Bapt.), 6 *oct.* 1819.

1.re LÉGION DES CÔTES DU NORD (N.° 20), 3 bataillons.

Collet et passepoil *jonquille*; revers *blancs*, passepoil *jonquille*; paremens et pattes de paremens *jonquille*, passepoil *blanc*; boutons *blancs*.

État-major, 1.er, 2.e et 3.e Bat.ons à *Paris*.

Colonel, M. le C.te de Saint-Michel (Marc-Antoine-Alexandre de Limosin) ✱ O✱, 28 *nov.* 1813.
Lieut.-col., M. Nouail de la Ville-Gille (Jean-Marie) ✱, 23 *oct.* 1816.
Chef de bat., M. de Morlaincourt (Maxime) O✱, 8 *mars* 1813.
— — M. Mallet de la Chevalerie (P. Fr.) ✱, 15 *juin* 1813.
— — M. d'Hericy (Alfred) ✱, 8 *oct.* 1814.
Major, M. Compris (Pierre) ✱ O✱, 1.er *mai* 1813.
Capit. Adj.-maj., M. Armand (François), 7 *avril* 1819.
— — — M. Hinkelbein (Guillaume-Martin), *idem.*
Lieut. Adj.-maj., M. Binet (Zacharie), 23 *oct.* 1816.
— — — M. Remuzat (François), 11 *déc.* 1816.
Lieut.-trésorier, M. Merle (Étienne) ✱, 29 *mai* 1816.
Capit. d'habill., M. De Lanoue (Math. Fr. Hipp.), 23 *oct.* 1816.
Lieut. porte-drap., M. Gicquel (George-Charles), *idem.*
Aumônier, M. Pietrequin de Mont.
Chir.-maj., M. Midy (L. B. Casimir), 10 *oct.* 1808.
Aide-maj., M. Letulle (Louis-Marie), 3 *janv.* 1816.

Capitaines, Messieurs

Nourquer du Camper (P. P. L. Fr.), 23 *sept.* 1809.
Thierry (J. F. Victor) ✱, 11 *juill.* 1810.
Gerard (Joseph), 30 *oct.* 1810.
De Rocquard (Jos.), 15 *oct.* 1811.
Laplau (Antoine) ✱, 8 *juin* 1812.
Demonceaux-Aubé, O✱, 26 *sept.* 1812.
Lenepvou de Carfort (César), 21 *janv.* 1813.
Rogon de Carcaradec (A. Louis) ✱, 25 *mars* 1813.
Blanc (J. Fr.) O✱, 8 *avril* 1813.
Girard (Jacq. Th.), 22 *mai* 1813.
Verdier (Claude), 30 *mai* 1813.
Sinel (Michel-Ange), 8 *juill.* 1813.
Robert (J. Bapt.) ✱, 1.er *nov.* 1813.

Digitized by Google

Laporte (Raim.) ✱, 10 *nov.* 1813.
Manaut (Jacques-Étienne) ✱, 12 *mars* 1814.
Flagy (Jean-Louis-Alexandre), 9 *oct.* 1815.
Grouazel (Fr. Dom.), 23 *juin* 1816.
Ansquer (Louis) ✱, *idem.*
Hamon de Kergaf (P. M. C.) ✱, 23 *oct.* 1816.
Letestu de Pontry (J. G. J.), 23 *oct.* 1816.
Chassin de Kergommeaux (Félix-Malo) ✱, *idem.*
De Saint-Meloir (Cyr), *idem.*
Lachoue de la Mettrie (Cas.), *idem.*
Cillart de Villeneuve (Eugène) ✱, 1.er *juin* 1817.
Eon (Guill. Ars.), 1.er *nov.* 1817.

Lieutenans, Messieurs

Zboinsky (Charles), 15 *avril* 1807.
Leclerc (H. Pierre), 10 *avril* 1812.
Medoc (Nicolas), 30 *avril* 1813.
Delrieu (Jean-Ant.), 15 *mai* 1813.
Siflet (Adr. Louis) ✱, 26 *juin* 1813.
Ulrich (Florent), 12 *juill.* 1813.
Lapierre (Louis), 6 *août* 1813.
Larrieu (Pierre) ✱, 20 *nov.* 1813.
De Martial (Jos.), 24 *janv.* 1814.
Déaddé (Alexandre), 16 *fév.* 1814.
Darciaux (J. Bapt.), 7 *mars* 1814.
Chevalier (P. Cl.), 29 *mars* 1814.
Dumaine (Christophe-Jean), 1.er *avril* 1814.
Legripp (Ch. Éd.), 16 *juin* 1814.
Guillebon (C. A.), 1.er *juill.* 1814.
De Saint-Meloir (Th.) ✱, 11 *oct.* 1814.
Clonard-Sutton ✱, 23 *oct.* 1815.
Cornemuse (Louis), 23 *oct.* 1816.
Huot de Grandcourt (Élie), *idem.*
De Thoury (Désiré), *idem.*
De Caradeuc (Victor), *idem.*
De Lachoue (Arsène), *idem.*
Guilbert-Latour ✱, 7 *avril* 1819.
Gualieu (Joseph), 28 *juill.* 1819.
Lemaire (F. J. Alex.), *idem.*

Sous-Lieutenans, Messieurs

Lebricquir, 8 *juill.* 1812.
Vautier (J. B. É.) ✱, 13 *oct.* 1813.
Dutraire (François), 10 *nov.* 1813.
De Bermon (P. G. J. Casimir) ✱, 29 *nov.* 1813.
Giraud (Donat), 2 *déc.* 1813.
Coquard (Joseph), 15 *déc.* 1813.
Guillaume (Franç.), 18 *déc.* 1813.
Gottard (Luc), 24 *déc.* 1813.
Chevalier (Pierre-Philippe), 28 *janv.* 1814.
Chipron (J. B. Henri), 10 *mars* 1814.
Dumesnil Adelée, 6 *sept.* 1814.
Delamonneraye (Ed. François), 17 *déc.* 1815.
Danger (Fr. Benj.), 11 *avr.* 1816.
Vacon (P. Noël), 14 *août* 1816.
Bevillon (François), *idem.*
Bascher (Charles), 25 *sept.* 1816.
O'Murphy (Hippol.), 23 *oct.* 1816.
Lenard (François), *idem.*
Leblanc (Mathurin), *idem.*
Dubreil de Pontbriand (Edmond), *idem.*
Rolland du Roscoat (Casimir), 13 *nov.* 1816.
Castillon (F.), 20 *nov.* 1816.
Rolland (Guill. R.), 14 *juill.* 1819.
Pesret (François), *idem.*
Rappelet (Benjamin), *idem.*

Digitized by Google

2.e LÉGION DES CÔTES DU NORD (N.° 20 *bis*), 3 bataillons.

Même uniforme que la première légion du département, à l'exception du retroussis, qui est *jonquille* avec passepoil *blanc*.

État-major et 1.er Bat.on à *Saint-Brieux*.

Colonel, M. Desperamon (Bernard) ✻ O✻, 14 *mars* 1814.
Lieut.-col., M. Ritter (Jos. Nicolas) O✻, 4 *août* 1814.
Chef de bat., M. Caylus (J. B. Joseph) ✻ O✻, 27 *mars* 1814.
Major, M. Legros (J. J. André) ✻, 2 *février* 1814.
Lieut. Adj.-maj., M. Duchaussoy (Guill. Armand), 26 *fév.* 1817.
Capit.-trésorier, M. Mauruc (Louis), 9 *novembre* 1813.
Lieut. d'habill., M. Monnier (Jacques) ✻, 19 *sept.* 1813.
Porte-drapeau, M.
Aumônier, M.
Chir.-major, M. Carpon.
Aide-major, M. Lesueur (Étienne).

Capitaines, Messieurs

Decret (J. L. M.) ✻, 28 *fév.* 1813.
Pariselle (François), 30 *oct.* 1813.
Paget (P. F. J.) ✻, 8 *juill.* 1813.
Duboys-Dessaunais ✻, 14 *juillet* 1813.
Metivier (François), 12 *août* 1813.
Esselin (Hubert), 19 *sept.* 1813.
Freminet (Pierre), 10 *nov.* 1813.
Martin (Antoine-Joseph), 15 *fév.* 1814.

Lieutenans, Messieurs

Parent (J. B. Denys), 12 *mai* 1813.
Fontaine-Moreau (Auguste), 19 *août* 1813.
Aubert (François), 25 *oct.* 1813.
Henry (Ch. Th.) ✻, 8 *nov.* 1813.
Buffet (Nic. Vict.), 19 *nov.* 1813.
Lefebvre (Jacques), *idem*.
Mercier (Nicolas), 5 *fév.* 1814.
Mathieu (Joseph), 1.er *fév.* 1815.

Sous-lieutenans, Messieurs

Bobée (Aristide), 8 *fév.* 1812.
Dalbenas (J. Gustave), 23 *juillet* 1813.
Delsol (Jean), 3 *août* 1813.
De Grave (Grégoire), 12 *janvier* 1814.
Gerard (François), 16 *fév.* 1814.
Perry (Jean-Paul), 21 *fév.* 1816.
De Meaulne (Charles), 13 *nov.* 1816.
De Tournemine (Pierre), 11 *déc.* 1816.

Digitized by Google

LÉGION DE LA CREUSE (N.° 21), 2 bataillons.

Infanterie légère.

Collet et passepoils *écarlate*; boutons *jaunes*.

État-major, 1.er et 2.e Bat.ons à *Périgueux*.

Colonel, M. Lamotte (Pierre) ✻ O✻, 26 *mars* 1811.
Lieut.-col., M. le C.te de la Gennetière (Fr. Guill.) ✻✻, 14 *juin* 1813.
Chef de bat., M. David (René) ✻✻, 8 *avril* 1815.
— — M. Gelly (Barthelémi) ✻✻, 5 *avril* 1816.
Major, M. Doyen de Trevillers ✻, 25 *avril* 1816.
Capit. Adj.-maj., M. Sallot (François) ✻, 21 *avril* 1813.
— — — M. Fougères (Gabriel), 9 *juin* 1819.
Lieut. Adj.-maj., M. Moudrux (Alex. Jean-Paul) ✻, 15 *mars* 1814.
Lieut.-trésorier, M. Courtonnel (Jean-Nicolas), 14 *août* 1816.
Capit. d'habill., M. Petit-Devé (François) ✻✻, 3 *mars* 1807.
S.-lieut. porte-drap., M. Coquet Delalain (George-Am.), 30 *janv.* 1813.
Aumônier, M.
Chir.-maj., M. Roux (François-Michel), 24 *juin* 1807.
Aide-maj., M. Petit-Didier (François-Laurent), 2 *avril* 1807.

Capitaines, Messieurs

Evrad (Is. Am.) ✻, 4 *mars* 1810.
Fauchier (Fr.) ✻✻, 19 *mai* 1810.
Pradaux (Fr.) ✻✻, 31 *août* 1810.
Vaillant (Claude-Marie-Franç.) ✻, 26 *mars* 1811.
Barret-Deschaises ✻, 24 *déc.* 1811.
Loriol (André) ✻, 21 *nov.* 1812.
Daneels (J. B. H. Joseph) ✻, 28 *janv.* 1813.
Lebrun (J. Bapt. M.), 12 *mars* 1813.
Vallet (René) ✻, 12 *avril* 1813.
Renard (Léonard) ✻, 5 *juin* 1813.
Pinçaud (Jean) ✻✻, 28 *juin* 1813.
Fauchier (F. Jos.) ✻, 6 *nov.* 1813.
Forget (J. Ch.) ✻, 1.er *déc.* 1813.
Mansuy (Antoine), 8 *déc.* 1813.
Picot (Pierre), 18 *déc.* 1813.
Legros (J. Bapt.) ✻, 23 *déc.* 1813.
Janmot (Ét.) ✻✻, 31 *juill.* 1816.

Lieutenans, Messieurs

Loriol (Val.) ✻✻, 25 *août* 1806.
Ducourtieux (P.) ✻, 11 *mai* 1810
Chaumont (Arm.), 30 *avril* 1812.
Pergaud (Gabriel-François) ✻, 1.er *mai* 1813.
Mathivet (Franç.), 9 *août* 1813.
Nicolas (Jean) O✻, 15 *août* 1813.
Sauvenet (Franç.) ✻, 29 *août* 1813.
Durand (Jos. Louis), 25 *oct.* 1813.
Nicolas (Jacq. Ét.), 29 *nov.* 1813.
Jauffret (Jos. Marius), 6 *déc.* 1813.
Bonhomme de Lajaumont (Jules-Alexis), 12 *fév.* 1814.
Boyrond (Léonard), 16 *fév.* 1814.
Caillard (Ch. Ant.) ✻, 16 *juin* 1814.
Danjolye (Jean-Bapt.) ✻, *idem*.
Pelissier Dubesset, 1.er *juill.* 1814.
Foucher de Mimerand (Achille-Marie-Franç.), *idem*.
Jehannot de Penquer (Henri-Louis), 1.er *janv.* 1816.
Desbarbats (George), 9 *juin* 1819.

Digitized by Google

Sous-Lieutenans, Messieurs

Naleche (Fr. Léon.)✱, 8 *avr.* 1813.
Vianey (Jos. Ant.), 20 *nov.* 1813.
Paris (Jean), 4 *déc.* 1813.
Vignianne (P. Jos.), 18 *déc.* 1813.
Joubert de l'Hiberderie (Auguste), 22 *déc.* 1813.
Raymond (Joseph), 20 *fév.* 1814.
Adam (Cl. Louis), 29 *mars* 1814.
Cressant (S. Just.), 1.er *juill.* 1814.
De Luchapt (Louis-Anne-Hippol.), 16 *juill.* 1814.
De Loménie (Jules-Édouard), 1.er *janv.* 1815.
Monnier (Aug.R.), 1.er *janv.* 1816.
Ranon de Lavergne, 13 *janv.* 1816.
Coudert de la Villatte (Joachim), 1.er *mai* 1816.
Tixier (J. J. M.), 26 *juin* 1816.
Perigaud (Silv. Jean-Bapt.), 14 *août* 1816.
Le Crosnier (Alexandre-Louis), 21 *août* 1816.
Peyroux (Silvain-Augustin)✱, 9 *juin* 1819.
Bert (Marin), 6 *oct.* 1819.

LÉGION DE LA DORDOGNE (N.° 22), 3 bataillons.

Collet *blanc*, passepoil *écarlate*; revers et paremens *écarlate*, passepoil *blanc*; pattes de paremens *blanches*, passepoil *écarlate*; boutons *jaunes*.

État-major, 1.er, 2.e et 3.e Bat.ons à *Rennes*.

Colonel, M. Maguin (Jean-Baptiste)✱ O✱, 8 *février* 1813.
Lieut.-col., M. Hunault de la Chevallerie (Ch. Jean)✱, 17 *oct.* 1815.
Chef de bat., M. Gremion (Charles), 1.er *mars* 1813.
— — M. Daribau (Félix)✱, 16 *juin* 1814.
— — M. Bouniol d'Outremont✱, 12 *nov.* 1814.
Major, M. Gruard (François)✱✱, 23 *août* 1812.
Capit. Adj.-maj., M. Rouch (J. J. Marie), 1.er *mai* 1810.
— — — M. Lorguet (J. Nicolas)✱, 10 *juillet* 1813.
— — — M. Lacoste (Raimond)✱, 4 *oct.* 1814.
— — — M. Berger (Alphonse-Alexandre), 1.er *juill.* 1817.
Capit.-trésorier, M. Grasset (Antoine)✱✱, 19 *déc.* 1799.
Capit. d'habill., M. Vaudechamps (George-Hub.)✱✱, 18 *sept.* 1811.
Sous-lieut. porte-drap., M. Molènes (Guillaume), 24 *août* 1813.
Aumônier, M. l'abbé Poitiers.
Chir.-maj., M. Bottemer (Joseph-Séraphin), 29 *nov.* 1798.
Aide-maj., M. Dupin (Jean-Baptiste), 22 *mars* 1814.

Capitaines, Messieurs

Bonamy (Jean)✱, 1.er *fév.* 1809.
De Chabans de Richemont (René-Jean-Paul-A.)✱, 22 *oct.* 1810.
De Machat-Pompadour (Franç.)✱, 24 *août* 1811.
Pierrugues (J. A.), 12 *mai* 1812.
Poujol (Mich:)✱✱, 12 *oct.* 1812.
Granger (Louis)✱, 18 *oct.* 1812.
Fourgeaud (Jean)✱, 18 *nov.* 1812.
Mandavy (L.)✱, 25 *janv.* 1813.

Digitized by Google

Bayle (Henri) ✳, 15 *mars* 1813.
Hocquart (A.M.T.) ✳, 21 *avr.* 1813.
Armand (J. Bapt. Touss.), *idem.*
Varin (J. B. Nicol.), 4 *juill.* 1813.
Labrouhe (L. Capr.), 8 *juill.* 1813.
Caillot (Jean-Baptiste), 10 *juillet* 1813.
Viannet (François), 8 *nov.* 1813.
Vistoo (N. F. S. J.), 16 *nov.* 1813.
Talerie (Ant.) ✳, 19 *nov.* 1813.
Poyade (Jacques) ✳, 8 *déc.* 1813.
Lambert (P. Louis), 9 *déc.* 1813.
Marin (Charles) ✳, 22 *déc.* 1813.
Vigné (Louis), 8 *janv.* 1814.
Faure Lacaussade (Jean-Bapt. Jul.), 1.er *avril* 1814.
Galté (Jean-Gabriel), 5 *oct.* 1814.
De Saulnier (And. Franç. Benoît) ✳, 18 *janv.* 1815.
De Jay Beaufort (Alph. Henri-Cl.), 25 *déc.* 1816.
Despaigne (Pierre) ✳, 7 *juill.* 1819.

Lieutenans, Messieurs

Lalau de Petigny, 8 *fév.* 1813.
Delhaye (François), 21 *avril* 1813.
Villedary (Louis) ✳, 12 *mai* 1813.
De Lignat (Joseph) ✳, 4 *juin* 1813.
De Nadal (J.P.D.) ✳, 21 *juin* 1813.
Moreau de Grandmaison (Auguste), 8 *juill.* 1813.
Dusourbier (J. F.), 12 *août* 1813.
Forestier (J. S. A.), 14 *août* 1813.
Levavasseur ✳, 20 *août* 1813.
Amouroux (Pierre), 19 *sept.* 1813.
Flant (François), *idem.*
Porquery (H. Guill.), 3 *déc.* 1813.
Fontanille (Franç.), 20 *décembre* 1813.
Lemarts (Gib. Jean), 20 *janv.* 1814.
Lattier (T. M. Ant. Amédée), 15 *mars* 1814.
Raymond (F.Xav.), 28 *mars* 1814.
De Lamorlie (Guill.), 15 *juin* 1814.
La Forêt-Guenot, 21 *juin* 1814.
Luguet (Léonard), 24 *juin* 1814.
Crémoux (Fr.Ad.), 1.er *juill.* 1814.
Robillard (René), 15 *août* 1814.
Sicamois (Alexandre), 3 *sept.* 1814.
Lelevroux (Louis), 19 *juin* 1816.
Juncar (Gaëtan), 4 *juin* 1817.
De la Chapelle Beaulieu (Jacques-Étienne-Xavier), 25 *fév.* 1818.
Gorse Laferière (Ét.), 7 *juill.* 1819.

Sous-Lieutenans, Messieurs

Lefebvre (J. A. A.), 1.er *déc.* 1810.
Muneret (François), 8 *avril* 1813.
Ordronneau (Jean), 17 *juill.* 1813.
Grosbeler (P. Jos.), 3 *août* 1813.
Meyjounissas (Pierre), *idem.*
Souquet (Jean), 17 *sept.* 1813.
Salhorgue (Claude), 29 *sept.* 1813.
Collignon (Jacques), 9 *oct.* 1813.
Waldor (Fr. Jos.), 4 *déc.* 1813.
Laffon de Congournac, 4 *déc.* 1813.
Alligner (P. Julien), 18 *déc.* 1813.
Rolland (Franç.), 1.er *janv.* 1814.
Gamelon (J. Louis), 21 *fév.* 1814.
Trelissat (Domin.), *idem.*
Fayot (Jean-Louis), 10 *avril* 1814.
Robinet de la Serre (Jean), 25 *juin* 1814.
Martin d'Auch (Jean-Auguste) ✳, 14 *juill.* 1814.
Baillet de la Brousse, 15 *août* 1814.
Brejou Marès (Charles-Guillaume), 22 *mai* 1816.
Boyer (Ant.), 14 *août* 1816.
Betemps (François), *idem.*
Dupuy (Hippolyte), 11 *déc.* 1816.
Durieu de la Maisonneuve (Michel-Charles), 4 *juin* 1817.
Granger (Eugène), 20 *août* 1817.

Digitized by Google

LÉGION DU DOUBS (N.° 23), 2 bataillons.

Collet et passepoil *écarlate*; revers *écarlate*, passepoil *blanc*; paremens *blancs*, passepoil *écarlate*; pattes de paremens *écarlate*, passepoil *blanc*; boutons *jaunes*.

État-major, 1.er et 2.e Bat.ons à *Béfort*.

Colonel, M. le M.is de Grimaldi (Charles-Phil. Aug.) ✳, 12 *nov.* 1814.
Lieut.-col., M. Hache de la Contamine (Pierre-Isid.) ✳, 8 *fév.* 1811.
Chef de bat., M. Courtot (Pierre-Antoine) ✳ O✳, 22 *mars* 1814.
— — M. Poupel (Pierre-Stanislas) ✳ ✳, 13 *janv.* 1816.
Major, M. Delloye (Henri-Louis) ✳, 25 *février* 1818.
Capit. Adj.-maj., M. Montaud (Esprit), 1.er *déc.* 1814.
— — — M. Dorival (Louis-Désiré) ✳ ✳, 3 *juill.* 1817.
— — — M. Gauthier (Jean-Alexandre) ✳, 2 *août* 1818.
Capit.-trésorier, M. Gonnard (Jean-Pierre) ✳, 18 *oct.* 1813.
Capit. d'habill., M. Jolyot (Marc-Simon) ✳, 22 *nov.* 1813.
Lieut. porte-drap., M. Nottet (Mathias) ✳, 5 *mai* 1807.
Aumônier, M. l'abbé Joly.
Chir.-maj., M. Girlot (Pierre), 21 *janvier* 1813.
Aide-maj., M. Feuillet (Claude-Antoine), 19 *mai* 1809.

Capitaines, Messieurs

Curez (Pierre-Marie) ✳ ✳, 26 *juin* 1807.
Vachot (Antoine) ✳, 3 *août* 1811.
Morand (Joseph) ✳, 7 *sept.* 1811.
Jevin (Paul-Guill.), 6 *déc.* 1811.
Goguillot (A. F.) ✳, 18 *nov.* 1812.
Comtoux (C. Cl.) ✳, 26 *avr.* 1813.
De Leyssac (Jér.) ✳, 29 *avr.* 1813.
Michaud (Cés. A.) ✳, 9 *mai* 1813.
Mignon (Jacques-Antoine) ✳, 13 *mai* 1813.
De Conespel (Cl.), 14 *août* 1813.
Plumatte (Jos.) ✳, 15 *mars* 1814.
Deschaix (Jean-Fr.), 29 *mars* 1814.
Gremeau (Jean-P.), 5 *avril* 1814.
De la Trésorière (Pierre-André), 9 *janv.* 1815.
Guyet (J. F. G.) O✳, 8 *mai* 1815.
Pourcelot (Ch. M.), 22 *mai* 1816.
Besse (Gaspard), 3 *juill.* 1816.
Pion (Cl. Ant. Xav.), 21 *août* 1816.

Lieutenans, Messieurs

De Chambarlhac (L.), 5 *juin* 1813.
Barré (Jean), 8 *juill.* 1813.
Frézard (Cl. Jean), 14 *août* 1813.
Berthy (Pierre) ✳, 4 *nov.* 1813.
Leullier (Abel) ✳, 23 *déc.* 1813.
Vives (Annet), *idem*.
Marchand (C. A.) ✳, 16 *juin* 1814.
Quirot (Casimir) ✳, *idem*.
De Christol (Eugène), *idem*.
Carpentier (Ant.), 1.er *août* 1814.
Pauthier (Alex. Aug.), 3 *sept.* 1814.
Lacombe de Latour (Jean-Bapt.), 19 *nov.* 1814.
De Mossant (A. D.), 3 *janv.* 1816.
Lastic Vigouroux (Louis-Franç.), 10 *fév.* 1816.
Delacroix (Cyp. Th.), 7 *juill.* 1819.
Houël (Ambr. Fr. Félix), *idem*.

Digitized by Google

Sous-lieutenans, Messieurs

Dupont S. George, 13 *août* 1809.
Kuhn (Jean-Phil.), 17 *fév.* 1813.
Boindin, 25 *nov.* 1813.
De Beaufort (E. F. S.), 2 *fév.* 1814.
Toussaint (J. C. M.), 1.er *avr.* 1814.
Marquiset (Achille), 4 *oct.* 1814.
Doat (Raimond), 1.er *mars* 1815.
Daclin (Joseph), 13 *janv.* 1816.
Gouniot (Juste-Hipp.), *idem.*
Collet (J. Pierre) ✱, 14 *août* 1816.
Pariset (François), *idem.*
Dubreil de Pontbriand, 23 *oct.* 1816.
Husson de Sampigny (Alexandre), 29 *janv.* 1817.
Jeannin (Claude-François), 29 *juill.* 1818.
Pourcheresse (Charles-Clément), 6 *août* 1818.
Gouspy, 7 *juillet* 1819.
Clement (Fréderic), *idem.*

LÉGION DE LA DRÔME (N.° 24), 3 bataillons.

Collet et paremens *blancs*, passepoil *écarlate*; revers et pattes de paremens *écarlate*, passepoil *blanc*; boutons *jaunes*.

État-major, 1.er et 2.e Bat.ons à *Marseille*.

Colonel, M. Duwalès (Louis-Alexandre) ✱, 5 *avril* 1816.
Lieut.-col., M. Peyris (Hippolyte) ✱ O✱, 30 *sept.* 1813.
Chef de bat., M. Caron (Charles-Joseph), 19 *fév.* 1814.
— — M. Chas (Castor-Angélique-Isid.) O✱, 6 *mars* 1816.
Major, M. Robert (Dominique) ✱, 13 *septembre* 1813.
Capit. Adj.-maj., M. Maistre Boussanelle ✱, 15 *janv.* 1812.
— — — M. Lamotte (Pierre), 4 *juillet* 1816.
— — — M. Chaumont (Élie), 1.er *mars* 1818.
Capit.-trésorier, M. Beaupuis (Antoine) ✱, 10 *avril* 1813.
Capit. d'habill., M. d'Hérail de Brisis (Jérôme) ✱, 26 *mai* 1799.
Lieut. porte-drap., M. Carton (Louis) ✱, 2 *avril* 1813.
Aumônier, M. Saint-Agnès (Victor-Louis-Laurent), 15 *juillet* 1818.
Chir.-maj., M. Buthiau (Claude) ✱, 9 *avril* 1807.
Aide-maj., M. Reynaud (Antoine), 29 *mars* 1812.

Capitaines, Messieurs

Chevalier (J.B.) ✱, 20 *juill.* 1811.
Mauduit (A. T. A.), 23 *sept.* 1812.
Brosse (P. Jean), 25 *sept.* 1812.
Molard (Claude) ✱, 10 *oct.* 1812.
Daval (Jean-Bapt.) ✱, 7 *fév.* 1813.
Gayet (Joseph) ✱, 1.er *mars* 1813.
Emery (Ch. M. L.), 10 *avril* 1813.
Dubroca (François-Félix) ✱, *idem.*
Fouju (J. Gab.) ✱, 15 *mai* 1813.
Charrière (Ch. A.), 28 *juin* 1813.
Plovier (M. M.) ✱, 1.er *juill.* 1813.
Laveran (J. Clém.), 13 *juill.* 1813.
De Fontbonne (H. A.) ✱, 5 *nov.* 1813.
Marry (Louis) ✱, 9 *nov.* 1813.
Levis (Louis), 1.er *fév.* 1814.
Carbonnié (Fr. Am.), 2 *fév.* 1814.
Dafflon de Champié (L. Jos. Alex.), 26 *fév.* 1817.

Digitized by Google

Lieutenans, Messieurs

Vauquelin (J. Vict.), 18 *oct.* 1812.
Claveaux (Cl. A.) ✱, 20 *déc.* 1812
Langlois (Ch. Louis), 21 *avr.* 1813
Duchamp (Laur. Fr.), 15 *mai* 1813
Monnier (Étienne) ✱, 11 *juin* 1813
Gazailler (Jean), 26 *juin* 1813
Georget (Rom. P.), 2 *août* 1813.
Chaptal (Fr. Sulp.), 8 *nov.* 1813.
Brun (Louis), 10 *nov.* 1813.
Pressac (J. Piv.) ✱, 2 *déc.* 1813
Monguillon (N. M.), 5 *déc.* 1813.
De Beyries (B. Fr.) ✱, 15 *juin* 1814.
Lesage (Cat. Th.), 1.er *juill.* 1814.
De Tournefort (Joach. Ed. Henri-Auguste) ✱, 7 *juill.* 1814.
Ricard (Jér. C. I.), 1.er *août* 1814.
Ricard (Joseph) ✱, 20 *nov.* 1815.
Luzi de Pelissac (Louis-Henri-Fr.), 9 *déc.* 1815.
Pijon (Gab. L. Jos. Mar. H. Guill.), 21 *août* 1816.

Sous-lieutenans, Messieurs

Antelme (Claude-Pierre-Louis), 17 *avril* 1812.
Mourvillier (Jean-Antoine), 13 *juill.* 1813.
Fleury (L. J. J.) ✱, 14 *sept.* 1813.
Demus (Alex. H.), 25 *oct.* 1813.
Descrambes (Fr. M.) ✱, 10 *nov.* 1813.
Métallier (Fr.) ✱, 13 *janv.* 1816.
Clemençon (Jean), *idem.*
Chanoüsse (Dieud. J. Ant.), *idem.*
Bernard (Émile), 13 *janv.* 1816.
Guillet (Fr. J. Jos.), 11 *avril* 1816.
De Custine (Gasp.), 22 *mai* 1816.
Bonnet (Nic. Réc.), 26 *juin* 1816.
De Christol (Camille), *idem.*
Magallon de la Morlière (Alex. Jos.), 24 *juill.* 1816.
Barret (Antoine-Charles) ✱, 14 *août* 1816.
Du Liscoët (Jean-Louis), 11 *déc.* 1816.

LÉGION DE L'EURE (N.° 25), 3 bataillons.

Collet et passepoil *écarlate*; revers *blancs*, passepoil *écarlate*; paremens et pattes de paremens *écarlate*, passepoil *blanc*; boutons *jaunes*.

État-major, 1.er, 2.e et 3.e Bat.ons à *Saint-Omer*.

Colonel, M. le V.te d'Armaillé (René) ✱✱, 19 *mars* 1815.
Lieut.-col., M. Duret de Tavel (Jean-Bapt.-Phil.) ✱✱, 5 *mars* 1814.
Chef de bat., M. le M.is de Fayet (Armand) ✱, 23 *sept.* 1812.
— — M. Dauphin (Nicolas-Hyac.-François), 7 *mars* 1813.
— — M. Gasquet (Pierre-Adolphe), 9 *mai* 1816.
Major, M. Joubert (Auguste) ✱ O✱, 30 *juin* 1813.
Capit. Adj.-maj., M. Morand (Clément), 14 *sept.* 1813.
— — — M. Krebs (Nicolas) ✱, 17 *déc.* 1814.
— — — M. Clouet (Éléonore) ✱, 22 *juillet* 1815.
— — — M. Vinet (Julien), 16 *juin* 1819.
Lieut.-trésorier, M. Gauvenet-Dijon (Jean-Baptiste-Didier-Lazare), 26 *mars* 1814.

Digitized by Google

Capit. d'habill., M. Desarcis (Félix-Marie-Hilibert) ✱, 8 *sept.* 1813.
Sous-lieut. porte-drap., M. Levreux (Martin), 19 *mai* 1819.
Aumônier, M.
Chir.-maj., M. Bougarel (Charles-Louis), 13 *juin* 1812.
Aide-maj., M. James (Marie-Louis), 6 *mars* 1812.

Capitaines, Messieurs

Guillemin (Gilbert), 3 *fév.* 1805.
Lucas (Ant.) ✱✱, 9 *juill.* 1809.
Martel (Édouard) O✱, *idem.*
Dannezan (Pierre) ✱, 12 *août* 1809.
Viret (Louis) ✱ O✱, 1.er *déc.* 1809.
Jouy (Ét. Bon) ✱✱, 13 *oct.* 1810.
Beaubis (Ch. Fr.) ✱, 22 *juin* 1811.
Roux (M. Ant. Cés.), 23 *sept* 1812.
Guillemin (J. Fr.) ✱, 8 *mai* 1813.
Prevôt (Alexis), 30 *mai* 1813.
Aubert (Pierre-Jean-Nicolas) ✱✱, 12 *juin* 1813.
Beuzelin (François-Antoine) ✱✱, 3 *juill.* 1813.
Moulin (Louis) ✱✱, 6 *juill.* 1813.
Delmas, 22 *juill.* 1813.
Leccia (Vincent), 2 *août* 1813.
De Larcher (L. C. H.), 9 *août* 1813.
Goudart (Jean-Sig.), 8 *nov.* 1813.
Guès (Auxile), 23 *déc.* 1813.
Chompré (J. V. C.) ✱, 18 *oct.* 1814.
Gerard (Jacq. Ét.), 17 *janv.* 1815.
Ragaigne (J. G.) ✱, 20 *déc.* 1815.
Goyer (Étienne), 26 *fév.* 1817.
Morizet (L. Aug.), 21 *mai* 1817.
De Léon (Fr. Émile), 3 *sept.* 1818.
Rondel (P. George), 19 *mai* 1819.

Lieutenans, Messieurs

Camus (J. And.), 22 *juin* 1811.
Durand (Jean) ✱, 14 *avril* 1813.
Chevrillon (Grég.), 1.er *mai* 1813.
Debelleau (Ch. P.), 13 *mai* 1813.
Mangot (Louis-Joseph), 15 *mai* 1813.
Bugnot (Louis), 30 *mai* 1813.
Desoye (Candide) ✱, 17 *juin* 1813.
Dufour (Fr. Aug.), 30 *juill.* 1813.
Viret (Louis), 9 *août* 1813.
Lemarquant (A.) ✱, 18 *sept.* 1813.
Soyert (Claude-Am.), 9 *oct.* 1813.
Montfourny (J. Ch.), 25 *oct.* 1813.
Mayeur (Jean-Bapt.), 19 *nov.* 1813.
Laugier (Laur.), 12 *déc.* 1813.
De Fréville (L. Jacq.), 2 *janv.* 1814.
Gautruche (A. Sim.), 17 *fév.* 1814.
Person (Sébastien), 23 *fév.* 1814.
De Querelles (A. C.) ✱, 6 *juill.* 1814.
Laroque (Gab. Éd.), 16 *juill.* 1814.
Boutiron (J. B.) ✱, 20 *déc.* 1814.
De Marconnay (Louis-Ernest), 1.er *juill.* 1815.
Jacobet de Nombel, 17 *mai* 1819.
Jourdain (Fr. Dés.), 19 *mai* 1819.
Dorthal (Pierre-Emm.), *idem.*

Sous-lieutenans, Messieurs

Lebrun (Jos. Arm.), 22 *mai* 1813.
Cadoux (Jean), 19 *août* 1813.
Prevost (J. B. Isid.), 9 *nov.* 1813.
Charmy (Jean-Bapt.), 10 *nov.* 1813.
Girault (Cl. Marie), 1.er *janv.* 1814.
Malbec (François), 2 *fév.* 1814.
Guimard, 19 *fév.* 1814.
Lourdel (Henault), 7 *janv.* 1815.
Raybaud (J. Fr. M.), 21 *fév.* 1815.
Prevost de la Blosserie (Pierre-L.), 1.er *mars* 1815.
De Bonnechose (Alex. Louis-Henri), 17 *mars* 1815.
De Hooke (G. J. J.), 10 *avr.* 1815.

Digitized by Google

Héliès (Fr. Marie), 10 *avr.* 1815.
Coulon (Paul-Émile), *idem.*
Desmares (G.G.)✳, 1.er *nov.* 1815.
Cocu (Fortuné), 1.er *janv.* 1816.
Bonnay (Joseph), 31 *juill.* 1816.
De Bernières (Alb.), 2 *oct.* 1816.
Guilbert (George-Jérôme), *idem.*
Dufay (Charles), 23 *oct.* 1816.
D'Aubrée (Édouard), 2 *juill.* 1817.
Corbin (Guillaume-Tell), 19 *mai* 1819.
Roussel (Nicolas), *idem.*
Vasconcelles (Hippol.), *idem.*

LÉGION D'EURE ET LOIR (N.° 26), 3 bataillons.

Collet et passepoil *écarlate*; revers, paremens et pattes de paremens *écarlate*, passepoil *blanc*; boutons *blancs*.

État-major et 1.er Bat.on au *Quesnoy*; 2.e Bat.on à *Bouchain*.

Colonel, M. le M.is de Toustain (Vict. Louis-Alex.)✳, 20 *août* 1814.
Lieut.-col., M. Ouvrard de Martigny (Alexandre-Claude)✳ O✳, 22 *juin* 1814.
Chef de bat., M. Lecointre (Jean-Antoine)✳ O✳, 8 *août* 1813.
— — M. de Gyvès (Pierre-André-Marie)✳, 23 *oct.* 1816.
Major, M. Häeyaert (Benoît-Jacques-Dominique)✳✳, 19 *sept.* 1813.
Capit. Adj.-maj., M. Bourdillat (Louis-Marie)✳✳, 8 *mars* 1813.
— — — M. Laterrière (Jean), 12 *janv.* 1814.
— — — M. Gogué (Alfred-Nicolas-Julien), 9 *juin* 1817.
Capit.-trésorier, M. Dubois (Louis-Joseph)✳, 10 *juin* 1812.
Capit. d'habill., M.
Lieut. porte-drap., M. Aubry (Louis-Pierre)✳, 12 *juin* 1813.
Aumônier, M.
Chir.-maj., M. Toussaint (Jean-Charles), 19 *mai* 1812.
Aide-maj., M. Hamelet (Gilles-Jacques-Laurent), 2 *mai* 1817.

Capitaines, Messieurs

Badin (Michel)✳✳, 12 *août* 1809.
Langlois (François)✳✳, 1.er *janvier* 1810.
Seguenot (Louis)✳, 11 *mai* 1810.
Vimont (Alexandre-César)✳✳, 31 *août* 1810.
Chenet (Jean-Bapt.)✳, 8 *oct.* 1810.
De Toustain (Charles-Fr.)✳, 25 *oct.* 1810.
Lebrun (Alf. Al. Fr.) O✳, 27 *nov.* 1810.
Le Preux (Ét. Nic.)✳✳, 15 *oct.* 1811.
Chaumont (Pierre-François)✳✳, 5 *mai* 1812.
Berniquet (Henri), 21 *nov.* 1812.
Mangin-Douince (J. Ant. Vict.)✳, 13 *avril* 1813.
Benard (G.V.J.)✳, 1.er *juin* 1813.
Vimont (Étienne)✳, 14 *oct.* 1813.
Massot (J. Bapt.)✳, 23 *déc.* 1813.
Casac (L. Satur.), 16 *janv.* 1814.
De Laulanhier (Marie-Charles-Manuel)✳, 22 *mars* 1814.
Rollin de Grozelier (Jean-Bapt.)✳, 11 *mai* 1814.

Digitized by Google

Lieutenans, Messieurs

Levasseur (L. And.) ✳ ✳, 23 *mai* 1807.
Duhoux (Auguste), 26 *juin* 1812.
Giraud, 8 *février* 1813.
Thurellier (Fr. M.) ✳, 2 *avr.* 1813.
Pradel (J. M. D.) ✳, 10 *avr.* 1813.
De Guenet (Henri), 30 *avril* 1813.
Benard (L. Ch. Fr.) ✳, 6 *nov.* 1813.
Chevalier (Pierre), 28 *nov.* 1813.
Leprince (P. J. Esp.), 21 *fév.* 1814.
Aubert (Jean-Bapt.), 1.er *avr.* 1814.
Aucapitaine (C. C. F.) ✳, 16 *juin* 1814.
De Villiers (Franç.), *idem.*
Cotty de Brecourt, *idem.*
Dumesgnil (Aug. Mar. Jos.), *idem.*
De Montfranc (C. G.), 20 *mai* 1815.
Grandet de Lavilette (Jacques), 9 *déc.* 1815.
De Trogoff (Aug. L.), 9 *avril* 1817.
Robinet (Pierre), 7 *juill.* 1819.

Sous-lieutenans, Messieurs

Lefer (Guy-François-Eugène), 19 *janv.* 1812.
Bon (J. F. Emmanuel), 25 *sept.* 1812.
Proust (Jean), 30 *mai* 1813.
Hermelin (Jean-Bl.), 21 *juin* 1813.
Petitpas (Guill.), 26 *juin* 1813.
Trezel (P. H.) ✳, 19 *juill.* 1813.
Villete (Jean-Louis), 25 *oct.* 1813.
D'Ingrande (Adrien), 19 *fév.* 1814.
Baudouin (Jean-Louis-Isidore), 22 *mars* 1814.
Saltet (Ét. Félix), 20 *juill.* 1814.
Rostang (Ad. Jos.), 1.er *août* 1814.
De Mauduit du Boisset, 23 *sept.* 1814.
Faure (Éloy), 20 *fév.* 1815.
Delaage (H. Pierre), 18 *mars* 1815.
Leloup (And. Ph. D.), 16 *avril* 1815.
Lambert (Thibault), *idem.*
Carpentier (G. Fl.), 14 *août* 1816.
Ricois (Mar. Jacq. Emm.) ✳, *idem.*
Coignet (Louis-Charles-François), 7 *juill.* 1819.

LÉGION DU FINISTÈRE (N.° 27), 3 bataillons.

Collet *blanc*, passepoil *écarlate*; revers et paremens *écarlate*, passepoil *blanc*; pattes de parement *blanches*, passepoil *écarlate*; boutons *blancs*.

État-major, 2.e et 3.e Bat.ons au *Hâvre*; 1.er Bat.on à *Dieppe*.

Colonel, M. le B.on de Rascas (Joseph-Paul-Hyacinthe-Raimond) ✳ O ✳, 30 *octobre* 1816.
Lieut.-col., M. de Quesnay (René-Jacques-Guill.) ✳, 15 *juill.* 1815.
Chef de bat., M. Boumard (Pierre) O ✳, 6 *sept.* 1808.
— — M. Fleury Bourckholtz ✳ O ✳, 26 *avril* 1814.
— — M. Labrot ✳ ✳, 19 *mai* 1819.
Major, M. Bernelle (Joseph-Nicolas) ✳ O ✳, 20 *mars* 1813.

Digitized by Google

Capit. Adj.-maj., M. Vincent (Casimir-Antoine), 1.er *sept.* 1817.
— — — M. Barbé (Jacques-Benoît) ✱ O ✱, 1.er *sept.* 1813.
— — — M. Richard ✱ ✱, 21 *avril* 1819.
— — — M. Plessis ✱, *idem.*
Capit.-trésorier, M. Varlet (Joseph-Athanase), 3 *janvier* 1814.
Capit. d'habill., M. Allain (Louis-Fréderic) ✱, 31 *juillet* 1811.
Sous-lieut. porte-drap., M.
Aumônier, M.
Chir.-maj., M.
Aide-maj., M. Icard (Jean-Victor), 15 *septembre* 1813.

Capitaines, Messieurs

Coliny (Fr. Joseph) ✱ ✱, 19 *déc.* 1808.
Kerpaën de Kersallo (Al. J. B.) ✱, 5 *juin* 1809.
Fabre (François) ✱, 5 *janv.* 1810.
Garnier (N. J.) ✱, 26 *janv.* 1810.
De Tredern (S. J. M.) ✱, 23 *fév.* 1810.
Eudel (A. F. M.) ✱, 14 *mars* 1811.
Saudeau (Honoré), 21 *juin* 1811.
Dupré (Fr. Roch), 20 *juill.* 1811.
Sadoul (Joseph) ✱, 17 *déc.* 1811.
Desnos (V. B. R.) ✱, 18 *oct.* 1812.
Chevalier (Y. M.) ✱, 7 *fév.* 1813.
Leveling (D. H.) ✱, 22 *mai* 1813.
Cousin ✱, 24 *août* 1813.
Guyet (Fr. Guill.), 6 *sept.* 1813.
Soiria (Jean-Phil.), 15 *oct.* 1813.
Reve (Gilb. Fr.), 10 *nov.* 1813.
Duval (Salomon) ✱, *idem.*
Simon (Jean-Louis), 2 *déc.* 1813.
Amiot (Ch. André), 23 *déc.* 1813.
Peyrard (And.) ✱ ✱, 15 *juin* 1814.
Choizelat (Isid. C.), 16 *nov.* 1814.
Guillotou de Kerever (René-Marie) ✱ ✱, 5 *déc.* 1815.
Laurençot (L. M.), 11 *avril* 1816.
Dubruehl, 26 *juin* 1816.
Condé, 17 *fév.* 1819.
Scordel, *idem.*

Lieutenans, Messieurs

Berthier (Ant.) ✱, 7 *fév.* 1813.
Harlet ✱, 8 *avril* 1813.
Martin (Pierre-Athanase), 8 *juill.* 1813.
Rousseau (Lepeletier-Immortel), 9 *nov.* 1813.
Bisson (Jacques-Hilaire) ✱, 14 *nov.* 1813.
Junot (Louis), 23 *déc.* 1813.
Desguillot (Robert), 1.er *janv.* 1814.
Letard (Pierre-Charles-Alexandre), 12 *janv.* 1814.
Sacomant (André-Blaise), 20 *janv.* 1814.
Meyer (Paul), 11 *fév.* 1814.
De Bermon, 16 *juin* 1814.
Dubut (Franç.), 1.er *sept.* 1814.
Gauttier (Ch. Fr.) ✱, 3 *sept.* 1814.
Doucet (Fr. Xav.), 10 *déc.* 1814.
Bouriquen (Bernard), 8 *mars* 1815.
Bordet (Philippe) ✱, 29 *oct.* 1815.
Feilla (Louis-Mar.), 8 *janv.* 1817.
De Blois Lacalande (Louis), 15 *oct.* 1817.
Rousselot, 17 *fév.* 1819.
Frely, *idem.*
Barbe, *idem.*
Levaillant, 21 *avril* 1819.

Digitized by Google

Sous-lieutenans, Messieurs

Bellier, 23 *janv.* 1811.
Laugenie (Jean), 3 *nov.* 1813.
Ducoing (Jean-Bapt.), 7 *déc.* 1813.
Delueil (P. Maxim.), 18 *fév.* 1814.
Minard (Jean-Pierre), 21 *fév.* 1814.
Avard (Fr. Nicolas), 18 *mars* 1814.
Panzani (Octavien), 4 *août* 1814.
Martin (Michel-Aimé), 5 *fév.* 1815.
Du Plessis-Parseau (Eug. Fr. Mar.), 12 *juin* 1815.
Barazer (J. L. Aug.), 17 *déc.* 1815.
Saclier (Philibert), *idem.*
Raoux (Louis-Jean-Isidore), *idem.*
Gouyon de Vaucouleurs (Al.), *idem.*
Gouyon de Vaucouleurs (L. Hon.), *idem.*
Jacquelot de Boirouvray (Charles-Adolphe), 3 *janv.* 1816.
Kerguern (Auguste), 7 *fév.* 1816.
Bousquet (P. J. S.), 11 *avr.* 1816.
Beens (Fr. Louis), 19 *juin* 1816.
Perrier (Auguste), 14 *août* 1816.
De Mauduit (H. Hippolyte), 2 *oct.* 1816.
Ropert (François), 23 *oct.* 1816.
De Croy (Henri), *idem.*
Testu (Joseph), 11 *déc.* 1816.
De Gumpertz (L. B. Emmanuel), 5 *août* 1817.
Lebègue, 17 *fév.* 1819.
Geffroy (Hervé), 21 *avril* 1819.

LÉGION DU GARD (N.° 28), 3 bataillons.

Collet et passepoil *écarlate*; revers et pattes de paremens *écarlate*, passepoil *blanc*; paremens *blancs*, passepoil *écarlate*; boutons *blancs*.

État-major, 1.er et 2.e Bat.ons à *Grenoble*; 3.e Bat.on au *Fort-Barraux*.

Colonel, M. Dalvymare ✱ O✱, 10 *mars* 1819.
Lieut.-col., M. Daubusson de la Feuillade, 23 *déc.* 1817.
Chef de bat., M. Montcarville ✱, 14 *juin* 1813.
— — M. Bonne (George-Martin) ✱✱, 29 *nov.* 1813.
— — M. de Brauneck (Philippe-François-Alexandre) ✱, 8 *juin* 1815.
Major, M. Navier (Jean-Baptiste) ✱, 13 *janvier* 1815.
Capit. Adj.-maj., M. Escande (Michel-Émile), 18 *novembre* 1814.
— — — M. Berthomé de Lamothe, 1.er *juin* 1817.
— — — M. Bonnaud (Pierre-Alexis) ✱, 21 *avril* 1819.
— — — M. Buisson (Antoine-Blaise), *idem.*
Capit.-trésorier, M. Veyrier (Jean-Pierre) ✱✱, 15 *sept.* 1810.
Capit. d'habill., M. Fargeot (Jean), 6 *mai* 1811.
Lieut. porte-drap., M. Aubry (Jean-Baptiste), 11 *avril* 1816.
Aumônier, M. l'abbé Chazel, 8 *janvier* 1817.
Chir.-maj., M. Jourdain (Pierre-François-Marie), 2 *mars* 1810.
Aide-maj., M. Lefebvre (Charles), 2 *juillet* 1811.

Digitized by Google

Capitaines, Messieurs

Pluchart ✱, 15 *janv.* 1809.
Planques (Jos.) ✱✱, 4 *juin* 1809.
Collinet (Jean-Bapt. Franç. Xavier), 11 *juill.* 1810.
Gresse (Félix-Balthasar) O✱, 21 *sept.* 1811.
Robin (Antoine-Adrien) ✱✱, 11 *janv.* 1812.
Beghein (Louis-Flor. Joseph), 1.er *juin* 1812.
De Lasvenes (Jean-Louis) ✱, 23 *oct.* 1812.
Dacheux (Ch. L. Jos.) ✱ O✱, 8 *avril* 1813.
Genneciaux (Jean-Nicolas) ✱, 22 *avril* 1813.
Levesteau (François-Félicien) ✱, 29 *mai* 1813.
Tarin (Fr. J. R.) ✱, 4 *juill.* 1813.
Pintard (A. Éd.) ✱, 8 *juill.* 1813.
Rehm (Ant. H. Félix) ✱, *idem.*
Ducert (Charles-Victor) ✱, 29 *sept.* 1813.
Dubois (Ét. Louis) ✱, 5 *oct.* 1813.
Duruelle (L. Nic.) ✱, 22 *oct.* 1813.
Puech (Mathieu), 8 *nov.* 1813.
Suisse (Jean-Ign.), 12 *mars* 1814.
De Rocreuse (O.C.), 11 *janv.* 1815.
Roque (Jean-Louis), 11 *avr.* 1816.
Coustalet (Fr. Pierre) ✱, *idem.*
Morissure, 5 *juin* 1816.
Sauboul (Cl. And.), 26 *juin* 1816.
Comeau (Simon), 21 *août* 1816.
Brunière (Alexandre-Étienne) ✱, 23 *oct.* 1816.
Flavard (Honoré) ✱, 24 *fév.* 1819.

Lieutenans, Messieurs

Roland ✱, 3 *août* 1811.
Amelot, 1.er *mai* 1813.
Chastelet (Nicolas-Toussaint), 2 *juill.* 1813.
Tronchain (Hipp.), 28 *juill.* 1813.
Texier (Jean), 19 *sept.* 1813.
Dericq (Fr. Xav.), 25 *sept.* 1813.
Bricard (Louis-Th.), 6 *nov.* 1813.
Rolin (Lambert) ✱, 19 *nov.* 1813.
Chambille (J. P.) ✱, 25 *nov.* 1813.
Compant (Nic. Remi), 18 *déc.* 1813.
Definance (Ch. Alex.), 20 *déc.* 1813.
De la Hubaudière (Marie), 12 *janv.* 1814.
Courtin Dusaulsoy (Claude-Pierre), 15 *juin* 1814.
Vigouroux (J. G.), 1.er *juill.* 1814.
De Brossard (Louis-Josué-Gust.), 1.er *déc.* 1814.
Fabre-Montvaillant (Jean-Ch. Hip.), 23 *mars* 1815.
Simon (Jean-Bapt.), 9 *déc.* 1815.
Boissière (J. P. C.) ✱, 11 *avr.* 1816.
Ribière (Étienne) ✱, *idem.*
Chave (Claude-Édouard), *idem.*
Brunel (Joseph), *idem.*
De Gabriac (J. G. H.), 5 *juin* 1816.
Marson (Louis), 26 *juin* 1816.
Jamet (J. Henri), 28 *août* 1816.
Gonet (J. B. Aug.), 24 *fév.* 1819.
Gest (Denys-Phil.), 21 *avril* 1819.
Minette (Amédée), 18 *août* 1819.

Sous-lieutenans, Messieurs

Perrot (Nicol. Mille), 8 *fév.* 1813.
Petre (Nicolas), *idem.*
Grosjean (Jean-Jos.), 8 *avr.* 1813.
Reverdy (Alaric) ✱, 9 *avril* 1813.
Gobron (George), 15 *mai* 1813.
Gueriot (Aug. Gab.), 22 *déc.* 1813.
Vauclervis (Henri-Godefroy), 26 *déc.* 1814.
Hermet (J. Guill.), 5 *janv.* 1815.
Courtois (Jean-Bapt.), 8 *nov.* 1815.

Digitized by Google

Rogier (L. A. M.), 11 *avril* 1816.
Vander-Linden (N. O. J.), *idem.*
Michel (Ét. J. Bapt. Mizac), *idem.*
Caraguel (Fr. Barth.), *idem.*
Reissent (Jean), *idem.*
Dassac (Jean), *idem.*
Chastan (P. J. B. M. A. X.), *idem.*
Bobé (Aug. J.), *idem.*
Arnaud (Jean-Pierre-Bapt.), *idem*
Galambre (Cl.) ✱, 14 *août* 1816.
Angean (Jean-Franç.) ✱, 14 *août* 1816.
Dutheil (Al. Charles), 23 *oct.* 1816.
Duleslay (Hyacinthe), *idem.*
Saint-Pern, *idem.*
Seriziat (Charles-Rodolphe), 29 *janv.* 1817.
Dacheux (Benoît), 24 *fév.* 1819.
D'Hugues (L. J. Fréd.), 18 *août* 1819.

LÉGION DE LA HAUTE-GARONNE (N.° 29), 3 bataillons.

Collet et paremens *blancs*, passepoil *écarlate*; revers et pattes de paremens *écarlate*, passepoil *blanc*; boutons *blancs*.

État-major, 1.er, 2.e et 3.e Bat.ons à *Clermont*.

Colonel, M. le C.te Delaroche-Fontenilles (Adél. Honoré-César) ✱ O ✱, 11 *octobre* 1815.
Lieut.-col., M. Lastour des Étangs (Prosper) ✱ O ✱, 21 *fév.* 1816.
Chef de bat., M. Gardye de la Chapelle ✱ ✱, 28 *janvier* 1813.
— — M. Barthelemy (Ant. Mathieu-Camille), 27 *mars* 1816.
— — M. Bouscastel (Pierre-Marie), *idem.*
Major, M. Isnard (Louis-Sauveur) ✱ ✱, 27 *juillet* 1815.
Capit. Adj.-maj., M. Fischer (François), 18 *mars* 1814.
— — — M. Viguier (Jean-Marie), 1.er *juin* 1817.
— — — M. Chevalier-Dejoux, 21 *avril* 1819.
— — — M. Daigremont, *idem.*
Capit.-trésorier, M. Chelle (François) ✱, 11 *juillet* 1810.
Capit. d'habill., M. Laplace (Jean-Hippolyte), 26 *février* 1817.
Lieut. porte-drap., M. Dupuy (Simon), 13 *mars* 1815.
Aumônier, M. l'abbé Berger.
Chir.-maj., M. Bécane (Jean-Pierre-Benoît), 10 *décembre* 1807.
Aide-maj., M. Pointis (Jacques-François), 21 *janvier* 1813.

Capitaines, Messieurs

Sarrete (Casim.) ✱, 23 *août* 1811.
Soubiran (P. M. A.), 19 *déc.* 1811.
Claisse (Louis) ✱, 11 *août* 1812.
Bonnet (B. Viv.) ✱, 17 *août* 1812.
Couchot (P. A.) ✱, 26 *sept.* 1812.
Lagorée (Noël) ✱, 8 *fév.* 1813.
Basset (Jacques-Étienne) ✱, *idem.*
Laymont (J. J.) ✱, 18 *mars* 1813.
Rabaudy (Jean-P.), 10 *avril* 1813.
Pourrilhon (Joseph), 12 *juin* 1813.
Leclaire (Hubert), 19 *sept.* 1813.
Bigex (Pierre), 10 *nov.* 1813.
Delbourg (A. Silv.) ✱, 9 *déc.* 1813.
Brelivet (A. Fr. R.), 18 *déc.* 1813.
Lardière (Nicolas) ✱, 8 *janv.* 1814.
Collot (Pierre), 4 *avril* 1814.

Digitized by Google

Pouzeng (Guill.), 26 *juin* 1816.
Robert (Guillaume-Jean) ✱, *idem.*
Vidal (Cl. Jacq. Vict.), *idem.*
De Larrey (Martial), *idem.*
Maynard de Segouffielle (Philippe-Constant), *idem.*
Nicol (Jacques-Anne-Marguerite-Auguste), 26 *juin* 1816.
De Saint-Félix (Célest.) ✱, 28 *août* 1816.
De Focard (Louis-Léonore) ✱, 30 *oct.* 1816.
Momblet (François), 10 *mars* 1819.

Lieutenans, Messieurs

Pelegry (Alphonse), 31 *juill.* 1811.
Trappier (J. Narc.), 8 *avril* 1813.
Camou (Jacques), 10 *avril* 1813.
Goulard (J. M. Fr.), *idem.*
Chevetel (Augustin), 21 *avril* 1813.
Gervais (J. M. Al.), 28 *avril* 1813.
Medoc (Nicolas) ✱, 30 *avril* 1813.
Baudin (Jacques), 5 *juin* 1813.
Cappé (Louis) ✱, 5 *juin* 1813.
Rogos (Jean) ✱, 26 *juin* 1813.
Petges (Joseph), 27 *juin* 1813.
Gauthier (Joseph), 1.er *juill.* 1813.
Gueroult (Jacques), 2 *déc.* 1813.
Michel (Jean-Ch.), 24 *janv.* 1814.
Peguerrols (Mar.), 1.er *juill.* 1814.
S. Germain (Charles-Jean-Louis), 1.er *sept.* 1814.
Serres (Fr. M. M.), 26 *juin* 1815.
De Lartigues (J. Bert. L.), *idem.*
De Laisle (Serv.), *idem.*
Beauvillain (F.P.H.), 11 *déc.* 1816.
Duprat de Laroquette (Nicolas), 29 *juin* 1817.
Tizac (Guillaume), 10 *mars* 1819.
Lagarde, *idem.*
Boucton (And. Vict.), 21 *avr.* 1819.

Sous-lieutenans, Messieurs

Peaucelier (M. Barth.), 8 *fév.* 1813.
Acier (Ch. L. Urb.), 25 *juin* 1813.
Corlieu (Louis-Fél.), 9 *juill.* 1813.
Burel (Ch. Aug.), 21 *août* 1813.
Berges (Jean-Fr.), 30 *oct.* 1813.
Aubry (P. L. Mich.), 9 *nov.* 1813.
Arnould (Jacques), 4 *déc.* 1813.
Loiseau (Henri-Sol.), 22 *déc.* 1813.
Chambon (J. Aug.), 24 *janv.* 1814.
Vié (Félix), 7 *fév.* 1816.
Morillon (Jacques), 26 *juin* 1816.
Guerimand (Jean-Pierre), *idem.*
Viennet (Jean-Pierre-Louis), 26 *juin* 1816.
Bretoux (Étienne), *idem.*
Deville (Lafont), *idem.*
Crabere (Mar. L. Jos.), *idem.*
Delort (Germ. Mich. Sixte), *idem.*
Calmettes (Pierre), 14 *août* 1816.
Sainges (Vincent), *idem.*
Lefloch de la Carrière, 11 *déc.* 1816.
Sebé (Franç. Fréderic), *idem.*
Brousard (Éd.), 29 *janv.* 1817.
Docq (Louis) ✱, 10 *mars* 1819.

LÉGION DU GERS (N.° 30), 3 bataillons.

Collet et passepoil *écarlate*; revers *blancs*, passepoil *écarlate*; paremens et pattes de paremens *écarlate*, passepoil *blanc*; boutons *blancs*.

État-major, 1.er et 2.e Bat.ons à *Perpignan*.

Colonel, M. Guesnel (Nicolas-Noël) ✱ O ✱, 7 *mars* 1813.
Lieut.-col., M. Dubois d'Escordal (L. Gab. Marie) ✱ ✱, 27 *fév.* 1815.

Digitized by Google

Chef de bat., M. d'Austry de Sainte-Colombe (Roch-Maurice) ✳, 17 *juin* 1815.
Chef de bat., M. Colavier d'Albizzy (Auguste) ✳, 30 *juin* 1815.
Major, M. Picard (Joseph) ✳ O ✳, 16 *janvier* 1814.
Capit. Adj.-maj., M. Darolles (Jacques) ✳, 1.er *novembre* 1812.
— — — M. Meynard (Benoît) ✳, 2 *décembre* 1813.
— — — M. Dubray (Cl. M. Léonore) ✳, 16 *juin* 1819.
Capit.-trésorier, M. Loyer (J. Aug.), 28 *juillet* 1819.
Capit. d'habill., M. Porcher (Pierre-André) ✳ ✳, 20 *juillet* 1811.
Sous-lieut. porte-drap., M. Sempé (Bernard), 25 *novembre* 1813.
Aumônier, M.
Chir.-maj., M. Lacoveille (Henri), 27 *mars* 1809.
Aide-maj., M. Morin (Auguste), 30 *août* 1816.

Capitaines, Messieurs

Cazes (J. Jos.) ✳, 14 *juill.* 1805.
Bié (Joseph) ✳ ✳, 14 *nov.* 1810.
Renaudin (François-Nicolas) ✳ ✳, 22 *juin* 1811.
Broqua (Pierre) ✳, 25 *nov.* 1811.
Broquère (Henri) ✳ ✳, 22 *sept.* 1812.
Castaing (L. M.) ✳, 18 *mars* 1813.
Troy (Henri) O ✳, *idem.*
Hervet (Claude) ✳, 8 *avril* 1813.
Beraut (Joseph-Angélique-Aimé), 29 *mai* 1813.
Berthaud (J. Louis), 5 *juin* 1813.
Dequen (F.F.P.) ✳, 16 *août* 1813.
Boutan (Fr. Augustin), *idem.*
Lemaître (A.L.J.) ✳, 14 *oct.* 1813.
Fourtet (Jean-Bapt), 21 *août* 1816.
Desmonde (Laurent-Achille), 23 *avril* 1817.
Colombani (Joseph), 4 *mars* 1819.

Lieutenans, Messieurs

Jehan (L. Aug.), 25 *sept.* 1812.
Olivier (P. Louis), 28 *avril* 1813.
Broqua (Joseph), 11 *mai* 1813.
Daurignac (J.P.H.), 1.er *juin* 1813.
Latour (Ét. Emm.), 26 *juin* 1813.
Bondurand (H. Th.), 27 *juin* 1813.
Lassus (Jean-Bapt.), 3 *déc.* 1813.
Lassou (Victor), 10 *déc.* 1813.
Hallier (Fr.), 15 *avril* 1814.
Ver de la Gracinière (Camille) ✳, 16 *juin* 1814.
Paris (Justin-Ch.), 12 *sept.* 1814.
Leyx-Nussane (Pierre-Élisabeth) ✳, 22 *oct.* 1814.
Cassas (J. Fr. Par.) ✳, 9 *déc.* 1815.
De la Chapelle (Gab.), 11 *avr.* 1816.
De Broqueville (Charles), *idem.*
Petit (Alpinien), 21 *août* 1816.
Bernays (L. Fr.), 11 *janv.* 1817.
Viel (Ant. Pierre), 15 *oct.* 1817.

Sous-lieutenans, Messieurs

Didier (Jean-Fr.), 15 *mai* 1813.
Doazan (Pierre), 11 *juill.* 1813.
Allard (Charles), 6 *sept.* 1813.
Aufray (Jean-Bapt.), 10 *nov.* 1813.
Navarro (J. Bapt.), 19 *nov.* 1813.
Léglise (Martin), 28 *nov.* 1813.
Lavardens (Jean), 22 *déc.* 1813.
Castères (J. Ant.), 25 *janv.* 1814.

Digitized by Google

Dupin (Paul-Vict.), 6 *déc.* 1814.
Lahondès (J. G.), 13 *janv.* 1816.
Laterrade (P. Oliv.), 11 *avril* 1816.
Debatz (Henri), 11 *avril* 1816.
Dondou (P. Jos.), 22 *mai* 1816.
Debat (Franç.), 14 *août* 1816.
Laberenne (Antoine), *idem.*
Laterrade (Gervais-Marie-Léon), 11 *déc.* 1816.
Magenc (Aimé), 17 *nov.* 1819.

1.re LÉGION DE LA GIRONDE (N.° 31), 3 bataillons.

Collet et passepoil *rose foncé*; revers, paremens et pattes de paremens *rose foncé*, passepoil *blanc*; boutons *jaunes*.

État-major, 1.er, 2.e et 3.e Bat.ons à *La Rochelle*.

Colonel, M. le B.on de Saint-Hilaire (Marie-Joseph-André-Augustin de Capriol) ✻ C✻, 2 *juillet* 1813.
Lieut.-col., le C.te de Montboissier Beaufort de Cannillac (Charles-Marie-Philippe) ✻, 1.er *juillet* 1814.
Chef de bat., M. Guingret (Pierre-François) O✻, 5 *juillet* 1813.
— — M. Alquier (Jean-Charles) ✻, 4 *mars* 1815.
— — M. de Tenet (P. Jean-Bapt.) ✻✻, 8 *juin* 1815.
Major, M. Royer de Brancion (Édouard) ✻, 27 *janvier* 1815.
Capit. Adj.-maj., M. de Lafon (François), 1.er *janvier* 1813.
— — — M. Drouard (Jacq. Const.) ✻, 12 *janv.* 1814.
— — — M. de Noiret (J. Raim. H.), 1.er *juillet* 1817.
— — — M. Lacave (Jean) ✻, 31 *mars* 1819.
Capit.-trésorier, M. Dulcis (Louis-Marc) ✻✻, 20 *janvier* 1810.
Capit. d'habill., M. Gervais (Christophe), 1.er *mars* 1814.
Lieut. porte-drap., M. de Ramefort (Clément-Joseph), 26 *juin* 1816.
Aumônier, M. l'abbé Bidault (Fr. Guillaume), 27 *octobre* 1819.
Chir.-maj., M. Sauvé (François), 25 *mai* 1813.
Aide-maj., M. Berchu (Jean-Claude), 14 *août* 1812.

Capitaines, Messieurs

Toudy (Charles), 12 *nov.* 1810.
Gay (Pierre-Marc.), 23 *oct.* 1811.
Ignon (Jean-Charles) ✻, *idem.*
Marbotin (P. Fr. J. M.) ✻, 5 *mai* 1812.
Lavallée (Alex.) ✻, 2 *août* 1812.
D'Horrer (P. L.) ✻, 21 *août* 1812.
Bergounhe (J. B.) ✻, 25 *sept.* 1812.
Lefeure (Cl. J.) ✻, 8 *fév.* 1813.
Hostein (Fr.), 22 *mars* 1813.
Ramond (Jean), 10 *mai* 1813.
Rey (Jér. Alex.), 12 *juin* 1813.
Cattelain (Ant. Él. J.) ✻, 14 *juin* 1813.
De Laguette (J. A.) ✻, 4 *juillet* 1813.
De Fillol (Nicolas), 12 *août* 1813.
Barré (J. B.), 1.er *nov.* 1813.
Ducheyron (Et. Jean), 2 *déc.* 1813.
Gaillot (C. And.) ✻, *idem.*
Lapierre (V. V.) ✻, 4 *déc.* 1813.
Vignial (P. J.) ✻✻, 1.er *fév.* 1815.
Desplan (Jos.) ✻, 26 *juin* 1816.
De Bonnevin (Et. Jean) ✻, *idem.*

Digitized by Google

Dupuy-Grandpré (P. Léon.), 26 *juin* 1816.
De Brueys S. André (Jean-Antoine-Marie-Emman.), *idem.*
Roncier (Louis), 24 *déc.* 1817.
Guillot (J. Fr.), 16 *juin* 1818.
De Fontenay (Pierre-Louis-Antoine-Théodore), 27 *juin* 1818.
Maire (Ch. Jacques), 14 *juillet* 1819.

Lieutenans, Messieurs

Besançon (Adrien), 12 *mai* 1813.
De Lisleferme (Pierre-Félix-Nic.), 14 *juin* 1813.
Saint-Étienne *dit* Josseaux (D.) ✱, 3 *juill.* 1813
Chabannes (J. A.), 6 *juill.* 1813.
Barthe (Désiré), 8 *juill.* 1813.
Carlier (Jean-Bapt. Fr. Jos.) ✱, 24 *juill.* 1813.
Genin (Benoît), 8 *nov.* 1813.
Tampier (P. Fréd.), 20 *nov.* 1813.
Darbois (Sim. Baz.), 3 *déc.* 1813.
Ballas (Nicolas) ✱, 4 *déc.* 1813.
Gaillard (Dom.) ✱, 18 *déc.* 1813.
Taberne (Dom.) ✱, 24 *déc.* 1813.
Laroche (Bern.), 1.er *janv.* 1814.
Arnould (C. Nic.), 10 *mars* 1814.
Fleurot (Étienne), 21 *mars* 1814.
Bru (Ét. Charles), 16 *juin* 1814.
De Casaumau (Pierre-Joseph-Eug.), 1.er *juill.* 1814.
Barbier (Adr. Félix), 16 *juill.* 1814.
De Garros (Noble-Jean-Pierre-Jacq. Maurice), 1.er *nov.* 1814.
De Kergommeaux (Paul-Alain-M.), 19 *juin* 1816.
Lauvergnac (J. J.), 26 *juin* 1816.
De Galy (Louis-Joseph), *idem.*
Fulchie (Franç. Xavier), *idem.*
Duprat-Taxis (Charles-Bélisaire), 6 *août* 1817.
Gerus-Laborie (Jean), 3 *fév.* 1819.
Nestier (Antoine) ✱, *idem.*
Fester (Adam), 14 *juill.* 1819.

Sous-lieutenans, Messieurs

Caillet (Pierre), 25 *sept.* 1812.
Litti (Jean-Laurent-Martin-Sim.), 13 *mars* 1813.
Demange (J.) ✱, 19 *mai* 1813.
D'Albert (Louis-Alex. Hyac. Jos.), 22 *mai* 1813.
Brière (Louis-P.), 8 *juill.* 1813.
Fricault (P. J. L.), 22 *déc.* 1813.
Berger (P. Ét.) ✱, 31 *déc.* 1813.
Jaudin (Jean-Bapt.), 6 *mars* 1814.
Simon (Pierre), *idem.*
Lafosse (Jean-Benjamin), 24 *mai* 1814.
Du Pac de Marsolies (Jacob-Ernest), 13 *juill.* 1814.
Pannetier (M) ✱, 15 *nov.* 1814.
Duran de Laubessa (Charles), 22 *mai* 1816.
Parouty (Philippe), 26 *juin* 1816.
Vermeil (Alexis), *idem.*
Froidefond (J. Ph.), *idem.*
Rey (Jean), *idem.*
Ramefort (J. Bapt. René), *idem.*
Prévost de Lacroix (J. Jacq.), *idem.*
Visconti (F. M. O.), 14 *août* 1816.
Lacoste (Laurent), *idem.*
Geyler (Ch. Aug.), 18 *sept.* 1816.
Lafage (Jean-B.) ✱, 3 *fév.* 1819.
Dejean (Claude), *idem.*
Vignial (Henri), 14 *juill.* 1819.

Digitized by Google

2.e LÉGION DE LA GIRONDE (N.° 31 *bis*), 3 bataillons.

Même uniforme que la première Légion du département, à l'exception du retroussis, qui est *rose foncé* avec passepoil *blanc*.

État-major et 1.er Bat.on à *Bordeaux*.

Colonel, M. Peyris (Vincent) ✱ C✱, 8 *mars* 1813.
Lieut.-col. M. Sanfourche (Henri) O✱, 2 *avril* 1813.
Chef de bat. M. Artigaud (François) ✱, 11 *octobre* 1813.
Major, M. Hugo (François-Juste) ✱, 15 *avril* 1812.
Capit. Adj.-maj., M. Pierson (Richard) ✱, 22 *septembre* 1819.
Capit.-trésorier, M. Perrin (Louis) ✱, 21 *avril* 1813.
Capit. d'habill., M. Lacaze (Jean), 5 *octobre* 1813.
Sous-lieut. porte-drap., M. Ribard (Th. Ant. Bart.), 15 *déc.* 1813.
Aumônier, M.
Chir.-maj., M.
Aide-maj., M.

Capitaines, Messieurs

Rossy (Alexandre-Hyacinthe) O✱, 20 *juill.* 1811.
Varlet (Philippe-Joachim), *idem*.
Gilbert (A. C. Cl.) ✱, 4 *déc.* 1812.
Roud (Melchior) ✱, 16 *mai* 1813.
Germa (Jean-Pierre-Augustin) ✱, 14 *juin* 1813.
Conseillant (Jean), 19 *nov.* 1813.
Pilon (François), 15 *févr.* 1814.
Toussaint (Ant.) ✱, 3 *avr.* 1814.

Lieutenans, Messieurs

Gérard (François), 8 *juill.* 1813.
Chevaly (Augustin-Joseph), 2 *oct.* 1813.
Vatard (Jean-Ét.), 2 *déc.* 1813.
Garbuccia (Louis), 10 *déc.* 1813.
Derudder (Fr. Ant. Cornil) ✱, 18 *déc.* 1813.
Guillot (Étienne), 21 *janv.* 1814.
Labbé (Pierre-Guill.), 6 *avr.* 1814.
Louis (Ch. Em.), 26 *mars* 1817.

Sous-lieutenans, Messieurs

Ferrand (Const. Joseph-Théodore), 4 *juin* 1813.
Ballon (André), 8 *juill.* 1813.
Barthelet (Jean-Claude) ✱, *idem*.
Bourdais (Ant.) ✱, 20 *nov.* 1813.
Soulhanet (François-Balt. Marie), 20 *nov.* 1813.
Rondelet (Ant.), 1.er *janv.* 1814.
Rivière (J. F. V.), 22 *janv.* 1814.
Hostein (Charles), 5 *août* 1817.

LÉGION DE L'HÉRAULT (N.° 32), 3 bataillons.

Collet *blanc*, passepoil *rose foncé*; revers et paremens *rose foncé*, passepoil *blanc*; pattes de paremens *blanches*, passepoil *rose foncé*; boutons *jaunes*.

État-major, 1.er, 2.e et 3.e Bat.on à *Bastia*.

Colonel, M. le M.is de Montcalm (Louis-Hipp.) ✱O✱, 15 *nov.* 1815.
Lieut.-col., M. de Pleine-Selves (Arthur-Denys-Maq.) ✱, 30 *oct.* 1816.

Digitized by Google

Chef de bat., M. de Jougla (Laur. Alex.) O✳, 22 *mars* 1813.
— — M. Lesueur de Lachapelle (Alex. Jean-Franç.) O✳, 4 *juillet* 1813.
Chef de bat., M. Humblet (Paul-Nicolas) ✳, 25 *octobre* 1813.
Major, M. Flandio de Lacombe (Jean-Bapt. Marie) ✳, 5 *avril* 1816.
Capit. Adj.-maj., M. Favand (Éd. Ét. Ch. Eug.), 30 *août* 1814.
— — — M. Blanc (Zéphirin) ✳, 9 *mai* 1816.
Lieut. Adj.-maj., M. Dejean (Auguste-Guillaume-Pierre-François-Marie-Joseph) ✳, *idem.*
Lieut. Adj.-maj., M. Durand (Fréderic) ✳, *idem.*
Capit.-trésorier, M. Berjaud (Simon), 1.er *avril* 1816.
Capit. d'habill., M. Lecomte (Jean-Baptiste) ✳ ✳, 2 *mars* 1811.
Lieut. porte-drap., M. Laverrière (Blaise) ✳, 1.er *avril* 1816.
Aumônier, M. l'abbé Flory, 14 *octobre* 1818.
Chir.-maj., M. Reynaud (Antoine-Maximilien) ✳, 19 *juillet* 1809.
Aide-maj., M. Rouveyrol (Joseph), 12 *août* 1807.

Capitaines, Messieurs

Le C.te de Tilly-Blaru (Auguste), 11 *fév.* 1808.
Pourailly (J.) ✳, 16 *déc.* 1809.
Balhadère (J.) ✳, 23 *sept.* 1812.
Boussogne (Ch. Louis-Martial) ✳, 28 *janv.* 1813.
Callamand (J.) ✳, 5 *févr.* 1813.
Vincent (Augustin), 8 *fév.* 1813.
Chivaud (Ant. Edm. Vict. Léon-Fr. de S. Vinc. de P.), 27 *fév.* 1813.
Masclary (Jos. Mar. Fr. Amédée), 25 *mars* 1813.
Noël (Charles) ✳, 28 *juin* 1813.
Collonell (Fr. B.) ✳, 9 *juill.* 1813.
Seyvon (Joseph) ✳, 19 *sept.* 1813.
Dupont (Louis-Jos.), 7 *oct.* 1813.
Philibert (Jean) ✳, 1.er *fév.* 1814.
D'Albenas (J. Jos. Xav. Sér. Dés.), 1.er *mars* 1814.
Nouquier (J. L.) ✳, 25 *mars* 1814.
Brun (Claude) ✳, 23 *sept.* 1814.
Delugin (Pierre) ✳, 21 *oct.* 1814.
Enstache (Jean-Joseph-Hyac.) ✳, 1.er *juill.* 1815.
Ducros (L. Dés.), 12 *juill.* 1815.
De Montcalm (Aim. Ant. Jos. Ch.), 9 *mai* 1816.
Espinas (Ant. Fr. Nas.) ✳, *idem.*
Roule (Louis), *idem.*
Rigal (Étienne) ✳, *idem.*
Beauvais (Ant.), 3 *juill.* 1816.
Deidier (P. F.) ✳, 7 *août* 1816.
Aimé (Nicolas), 17 *mars* 1819.
Touche (Jos.) ✳, 28 *juill.* 1819.

Lieutenans, Messieurs

Combes (Ant.), 21 *avril* 1813.
Auzanet (Barth. Éd.), 19 *mai* 1813.
Hubert (M. H.), 26 *juin* 1813.
Antoine (Fr.) ✳, 8 *juill.* 1813.
Jolly (Al.) ✳, 16 *août* 1813.
Arnaud (P. Jacq.), 16 *oct.* 1813.
Bron (Jacques) 6 *nov.* 1813.
Navel (Bernard), 29 *nov.* 1813.
Jacquet (Bert.) ✳, 25 *nov.* 1813.
Thomassin (Cl.), 18 *déc.* 1813.
Fontane (J. Ant.), 17 *janv.* 1814.
Moutonnier (P. F), 26 *mars* 1814.

Digitized by Google

Lavit (P. Col.), 1.er *août* 1814.
Pouget (P. Mess.), 8 *nov.* 1814.
Fernel (Louis-Bon.), 9 *mai* 1816.
Dussol (Jean-Ant.) ✱, *idem.*
Rédarès (Jean-Hippol.), *idem.*
Coste (Jean-David) ✱, *idem.*
Monnard (Pierre-Paul-Antoine-Dominique), *idem.*
D'Audé d'Alzon (J.C.J.N.) ✱, *idem.*
Grenier (Pierre-Eugène), 9 *mai* 1816.
Vigier (Fr. Aug. Marie), *idem.*
Sicard (J. Pierre), 21 *août* 1816.
Dufresne de Klain (Roland-Franç.), 13 *nov.* 1816.
Hanne (Jacq. Nic.), 17 *mars* 1819.
Schrœder (Dominique), *idem.*
Gilliard (Aug.), 28 *juill.* 1819.

Sous-lieutenans, Messieurs

Bucaille (Ant.), 25 *mars* 1813.
Villeneuve (Cam.), 20 *avr.* 1813.
Dieudonné (Fr.) ✱, 20 *juill.* 1813.
Leroy (Franç.), 18 *déc.* 1813.
Barre (Bernard), 1.er *janv.* 1814.
Albert (J. Ch.), 7 *janv.* 1814.
Colliet (Aug. Vict.), 7 *mars* 1814.
Ducat (Et.), 9 *juin* 1815.
Barbeyrac (A. C. J.), 10 *fév.* 1816.
Lallemand (Scævola), 9 *mai* 1816.
Guilbert (Dieud. Henri), *idem.*
Mazet (Franç. Xavier), *idem.*
Gottis (Edme-Guill. Améd.), *idem.*
Cros (Jean-Bapt. Fréd.), *idem.*
Christol (Éd. Ph. Hipp.), *idem.*
De Clapiers (Isidore), 9 *mai* 1816
De Saint-Paul (C. L. G.), *idem.*
De Pardailhan (Alex.), *idem.*
Roubière (A. L. A.), 14 *août* 1816
Lassalvy (Jacques) ✱, *idem.*
Roussillon (Jean), *idem.*
Obrumier de La Buquière (Émile-Amédée), 23 *oct.* 1816.
De la Corbière (Al.), 11 *déc.* 1816.
De Brossard-Clery (Jules-Arsène-Tranquille), *idem.*
De Valori (Scip.), 25 *juin* 1817.
Hoffmann (L.) ✱, 17 *mars* 1819.
Jean (Aug.) ✱, 28 *juill.* 1819.

1.re LÉGION D'ILLE ET VILAINE (N.° 33), 3 bataillons.

Collet et passepoil *rose foncé*; revers et pattes de paremens *rose foncé*, passepoil *blanc*; paremens *blancs*, passepoil *rose foncé*; boutons *jaunes*.

État-major 1.er, 2.e et 3.e Bat.ons à *Brest*.

Colonel, M. le V.te Picot de Peccaduc (H. R. M.) ✱✱, 5 *oct.* 1814.
Lieut.-col., M. Bouis (Charles-Joseph) ✱✱, 17 *mars* 1819.
Chef de bat., M. Bonnescuelle-Duplessy (J.) ✱ O✱, 21 *sept.* 1809.
— — M. Lecourt-Fontgarnière (André) ✱, 2 *sept.* 1812.
— — M. Lemaire (Jacques-César) ✱✱, 4 *juin* 1813.
Major, M. de Coquet (Marc-Antoine) ✱, 24 *octobre* 1813.
Capit. Adj.-maj., M. Godard (Aug. César-Jos.) ✱, 1.er *mars* 1813.
— — — M. Lourdel-Henaut (P. A. M.), 7 *janv.* 1815.
— — — M. Jolly (Joseph) ✱, 20 *mai* 1815.
— — — M. Radu (Antoine-Michel), 31 *mars* 1819.

Digitized by Google

Capit.-trésorier, M. Magny (Claude-Pierre) ✻, 2 *avril* 1817.
Capit. d'habill., M. Pavie (Jean), 5 *octobre* 1814.
Lieut. porte-drap., M. Martin (Benjamin) ✻, 20 *décembre* 1813.
Aumônier, M. l'abbé Anton (Jean), 25 *mars* 1818.
Chir.-maj., M. Philippe (Albert), 12 *mai* 1807.
Aide-maj., M. Lemoullec (François) ✻, 14 *mai* 1811.

Capitaines, Messieurs

Poirier (J. M.) ✻ ✻, 9 *janv.* 1811.
Robert (Jean-François) ✻ ✻, 26 *mars* 1811.
Toufflet (Isid. Fr.) ✻ ✻, 31 *juill.* 1811.
Vigeon (Vincent), 7 *sept.* 1811.
Chapuy (Ed. L. Éd.), 11 *oct.* 1812.
De Breville (Fr. A.) ✻, 27 *janv.* 1813.
Guerin de la Grasserie (Alexandre-Prosper), 28 *janv.* 1813.
Charbaud (Pierre-Antoine) ✻, 25 *mars* 1813.
Cassard (Louis) ✻, 1.er *avril* 1813.
Lourdel-Henaut (Jean-Fr. Daniel), 27 *avril* 1813.
Poujol (Jean-F.) ✻, 21 *juin* 1813.
D'Hebecourt (Aug.), 29 *juin* 1813.
Desbois (Louis) ✻, 12 *août* 1813.
Bout (Hippolyte), 9 *oct.* 1813.
Guichard (Cl. A. B.), 27 *déc.* 1813.
Darnaud (A.) ✻, 1.er *janv.* 1814.
Lajoie (P. J. B.), 9 *mars* 1814.
Pecholier (Raymond-Marie-Charles), 10 *mars* 1814.
Muëg (F. J. A.), 30 *avril* 1814.
Brien (Julien) ✻, 30 *août* 1814.
Gaultier de la Guistière (Armand), 1.er *janv.* 1815.
Ouffroy (Fr. A. B.), 3 *janv.* 1816.
Duchatellier (Fr.), 5 *avril* 1816.
Lebrun (L. F. A.), 16 *oct.* 1816.
Desclos de la Fonchais (Adolphe), 11 *nov.* 1816.
Aubert de Trégomain (Fr. Thérèse), 12 *fév.* 1817.
Giquel (J. Ch. A.) ✻, 31 *mars* 1819.

Lieutenans, Messieurs

Jurietti (Jos. Jacq.), 10 *oct.* 1812.
Duplessis (J. R.), 2 *avril* 1813.
Jacquemet (François), 9 *avr.* 1813.
Hereau (J. Fr.), 26 *juin* 1813.
Gachossin (Pierre), 8 *juill.* 1813.
Barre (Vincent), 29 *sept.* 1813.
Faynot (C. M. M.), 9 *oct.* 1813.
Gauche (J. B.), 8 *nov.* 1813.
Pasquet (Arm.) ✻, 18 *déc.* 1813.
Thirion (Laur.) ✻, 23 *déc.* 1813.
Bariot (Cl. J.), 27 *déc.* 1813.
Martin (J. B.), 31 *déc.* 1813.
Gaday (Joseph), 9 *janv.* 1814.
Geneix (J. Henri), 21 *mars* 1814.
De la Plesse (F. C. J.), 16 *juin* 1814.
De Farcy (Théodore), 27 *juin* 1814.
Poullain (C. J. Ives), 4 *juill.* 1814.
Belloty (Hipp.), 18 *nov.* 1814.
Orbelin (Nic. Em.), 7 *janv.* 1815.
Béchu (Jacq. Mar.), 13 *janv.* 1816.
De S. Genys (L. J.), 11 *nov.* 1816.
De Busnel (H. Ad.), 13 *nov.* 1816.
Lamour de Caslou (Aimé-Math.), 12 *fév.* 1817.
De Lambert (Cés. Aug.), *idem.*
Ravenel de Boistilleul (Paul-Sévère), 27 *mai* 1818.
Malherbe (Louis), 31 *mars* 1819.
Tinard (Oliv. Jean-Louis), *idem.*

Digitized by Google

Sous-lieutenans, Messieurs

Barjou (Charles), 8 *fév.* 1812.
Grangier (G. Ém.), 30 *janv.* 1813.
Badin (Hector), 31 *janv.* 1813.
Alard (Jean-Cl.), 13 *avril* 1813.
Balazard (Pierre), 15 *mai* 1813.
Lebec (J. B. P.), 12 *juin* 1813.
Deseuches (J.C.T.), 12 *août* 1813.
Braungard (A. A. J.), 2 *janv.* 1814.
Arnould (J. B.) ✱, 22 *janv.* 1814.
Bedos (J. Ad.), 17 *fév.* 1814.
Huard (Pierre-Aug.), 9 *déc.* 1815.
Brocqua (Auguste), 13 *janv.* 1816.
Trouessard (Pierre-Alexis-Math.), 21 *fév.* 1816.
Arthuys (Jules), 22 *mai* 1816.
Lamy (Jean-Bapt.), 14 *août* 1816.
Demailly (Marie-George), *idem.*
Girard de Châteauvieux (Eugène-Marie), 23 *oct.* 1816.
De la Noue (Guill. Marie-Hippol.), 20 *nov.* 1816.
Lalanne de Couturat (Pierre), 8 *janv.* 1817.
Brette (M. G. M.), 12 *fév.* 1817.
Vis de Lou de Bonamour (Hippolyte-Ambroise), *idem.*
Le Corgne de Timadeuc (Yves-Marie-Louis-Jean), *idem.*
Hardy (Victor), 5 *août* 1817.
Gélibert (Antoine-Anne-Claire), 26 *mars* 1819.
Joubaire (P.) ✱, 31 *mars* 1819.
Gadois (J. M.), 21 *juill.* 1819.
Galimard (M. Félix), 16 *déc.* 1819.

2.e LÉGION D'ILLE ET VILAINE (N.° 33 *bis*), 3 bataillons.

Même uniforme que la première Légion du Département, à l'exception du retroussis, qui est *rose foncé* avec passepoil *blanc*.

État-major et 1.er Bat.on à *Rennes*.

Colonel, M. Genty (Jean) ✱ O ✱, 20 *juillet* 1811.
Lieut.-col., M. Lefeuvre (Aimé-Hyacinthe) ✱ ✱, 10 *janv.* 1814.
Chef de bat., M. Hurault de Sorbée (L. M. Ch.) ✱, 12 *juin* 1813.
Major, M. Barré (André-Noël), 6 *juillet* 1811.
Capit. Adj.-maj., M. Évrard (Const. Pacifique), 17 *janvier* 1814.
Lieut.-trésorier, M. Hincelin, (Jean-Bapt. Ch.), 29 *janvier* 1814.
Lieut. d'habill., M. Horn (Gustave), 15 *novembre* 1811.
Sous-lieut. porte-drap. M. Jean (René-Cas.) ✱, 20 *novembre* 1813.
Auménier, M.
Chir.-maj., M.
Aide-maj., M.

Capitaines, Messieurs

Lamy (J. B. Él.) ✱, 1.er *oct.* 1812.
Designy (J. B. G.), 30 *mai* 1813.
Delannoy (H.D.J.) ✱, 8 *nov.* 1813.
Brincourt (P. H. M.), 20 *nov.* 1813
Garnaud (Ant.), 26 *déc.* 1813.
Savary (P. H.) ✱, 15 *fév.* 1814.
Liénard (Math.), 1.er *avril* 1814.
Merveilleux (J. B.), 7 *avr.* 1814.

Lieutenans, Messieurs

Picard (L. R. J.), 8 *févr.* 1813.
Lemourry (J. L.), 10 *nov.* 1813.
Lancesseur (P. Jacques) ✱, 25 *nov.* 1813.

Digitized by Google

Decloux (Germain), 7 *déc.* 1813.
Lageyre-Taraillon (François), 1.er *janv.* 1814.
Leroux (P. D.), 5 *janv.* 1814.
Moreau (Math.), 1.er *févr.* 1814.
Rondeau (G. V.), 9 *mars* 1814.

Sous-lieutenans, Messieurs

Beynet (Jean-B.), 2 *déc.* 1813.
Charade (J. Ant.), 4 *déc.* 1813.
Denarié (François), *idem.*
Darcy (Étienn), 17 *déc.* 1813.
Roussel (Jean-L.), 18 *déc.* 1813.
Champion (L. B) ✱, 22 *janv.* 1814.
Charpentier (Nic.), 5 *avr.* 1814.
De Prugne (Gab.), 11 *déc.* 1816.

LÉGION DE L'INDRE (N.° 34), 2 bataillons.

Collet et paremens *blancs*, passepoil *rose foncé*; revers et pattes de paremens *rose foncé*, passepoil *blanc*; boutons *jaunes*.

État-major, 1.er et 2.e Bat.ons à *Dijon*.

Colonel, M. Schneider (Antoine-Virgile) ✱✱, 1.er *mars* 1815.
Lieut.-col., M. Fayard (Pierre) ✱ O✱, 10 *avril* 1813.
Chef de bat., M. Renault (Crescent-Nicolas) ✱, 4 *mai* 1815.
— — M. de Cornouaille (Michel-Armand), 3 *janv.* 1816.
Major, M. Berthier (Léonard) ✱✱, 1.er *février* 1814.
Capit. Adj.-maj., M. Porte (Étienne-Jos.) ✱, 14 *mars* 1815.
— — — M. Mauny (Hubert), 2 *décembre* 1817.
— — — M. Levaillant (Jean), 2 *août* 1818.
Capit.-trésorier, M. Saivres (François), 2 *février* 1814.
Capit. d'habill., M. Chambon (Bart. Marc) ✱, 13 *mars* 1813.
Lieut. porte-drap., M. de Luc (Jean-Charles-Marc-L.), 13 *janv.* 1816.
Aumônier, M.
Chir.-maj., M. Plaignard (Pierre-Louis) ✱, 5 *mai* 1813.
Aide-maj., M. Jaume (André-Marie), 2 *juillet* 1811.

Capitaines, Messieurs

Lacaille (J. Cal.) ✱, 17 *déc.* 1811.
Baillon (L. P. A.) ✱, 28 *fév.* 1812.
Avril (J. Bapt.) ✱, 5 *mai* 1812.
Gaillard (Fr. Gasp.) O✱, 20 *sept.* 1812.
Couté (L. Ét.) ✱, 8 *avril* 1813.
Marchand (Nic.) ✱, 14 *juin* 1813.
Gibassier (Is. F.) ✱, 8 *juill.* 1813.
Texier (Jean-B.), 12 *juill.* 1813.
Sauvaire (J. J.) ✱, 21 *juill.* 1813.
Lamanière (J.) ✱, 24 *août* 1813.
Pays (Hippol.), 2 *déc.* 1813.
François (L. A.) ✱, 1.er *janv.* 1814.
Thivel (François), 12 *janv.* 1814.
Deis (Cl. Ét.) ✱, 22 *janv.* 1814.
Mignon (Louis-François), 5 *fév.* 1814.
De Butler (Ch.) ✱, 1.er *sept.* 1814.
De Curel (Alcibiade), 15 *mai* 1817.
Haudebourt (L.) ✱, 30 *juin* 1819.

Digitized by Google

Lieutenans, Messieurs

Chambon (J. L.) ✻, 1.er *mars* 1813.
Drulhe (Antoine), *idem.*
Brisson (Michel), 2 *avril* 1813.
Duvinoux (H. Stan.), 28 *avr.* 1813.
Aucapitaine (Fr. Al.), 8 *juill.* 1813.
Arthuis (Joseph-Clém.), *idem.*
Henri (Gabriel), 12 *juill.* 1813.
Latour Dessaulses (Venance), 8 *oct.* 1813.
Mezingue (Claude), 9 *nov.* 1813.
Jobard (J. Fr.) ✻, 18 *déc.* 1813.
Rameaux (J. L.) ✻, 23 *mars* 1814.
Lamy (Ant.), 1.er *avril* 1814.
De Lafaire (Fr. Eug.), 16 *juin* 1814.
De Malherbe (Aug.), 1.er *oct.* 1814.
Deleffe (Jean-Bapt.), 22 *nov.* 1814.
Laroche (Jean), 16 *mars* 1815.
Dupertuis (Fr.), 2 *juill.* 1817.
Rostaing (Ch. J.), 30 *juin* 1819.

Sous-lieutenans, Messieurs

Jaimebon (A. Jos.) ✻, 8 *fév.* 1813.
Michel (Joseph), 8 *avril* 1813.
Moulin (Cl.) ✻, 22 *mai* 1813.
Jeannet (Jean), 19 *juin* 1813.
Rachepelle (Étienne), 3 *août* 1813.
Boissel (J. P.), 25 *oct.* 1813.
Sales (Victor), 22 *déc.* 1813.
Desaignes (J. R.), 21 *févr.* 1814.
Dony (P. And.), 29 *mars* 1814.
Labastide (Bernard), 18 *avr.* 1814.
Divry (Jacq. L.) ✻, 26 *déc.* 1814.
Rollet (René), 14 *août* 1816.
Durand (Claude), *idem.*
Carré (J. Franç. Gasp.), 29 *janv.* 1817.
Merlo (Franç.), 22 *juill.* 1818.
Defressine (Étienne), 10 *mars* 1819.
Péruchet (Pierre-Franç.), *idem.*
Simon (J. B.), 20 *oct.* 1819.

LÉGION D'INDRE ET LOIRE (N.° 35), 3 bataillons.

Collet et passepoil *rose foncé*; revers *blancs*, passepoil *rose foncé*; paremens et pattes de paremens *rose foncé*, passepoil *blanc*; boutons *jaunes*.

État-major, 1.er et 2.e Bat.ons à *Nanci*.

Colonel, M. le B.on de Tschudy (J. Bapt. M. Jos.) ✻✻, 19 *janv.* 1812.
Lieut.-col., M. Verdier (Aymar-Joseph-Ph.) ✻✻, 30 *sept.* 1813.
Chef de bat., M. Limonnier (Pierre) ✻✻, 18 *sept.* 1811.
— — M. Bonnichon (Jean) ✻, 19 *mai* 1819.
Major, M. Poncet (J. Jacq. Dom.) ✻✻, 19 *mai* 1819.
Capit. Adj.-maj., M. Baric (Ant. Thomas), 6 *juillet* 1813.
— — — M. Lelouterel (Franç. Philippe) ✻, 1.er *juin* 1815.
— — — M. Boullay (François-Balthasar) ✻, 2 *sept.* 1816.
Capit.-trésorier, M. Appert (Louis), 26 *mai* 1819.
Capit. d'habill., M. Roblet (Cl. Ét.) ✻✻, 27 *octobre* 1808.
Sous-lieut. porte-drap., M. Aubert (Gilles), 21 *avril* 1819.
Aumônier, M. l'abbé Landry (Jean-Baptiste), 3 *juin* 1818.
Chir.-maj., M. Laurent (Nicolas-Victor), 29 *juin* 1815.
Aide-maj., M. Laurent (Hilaire), 30 *août* 1816.

Digitized by Google

Capitaines, Messieurs

Durand (Fr.) ✻✻, 18 *fév.* 1811.
Astier (Paul), 7 *janv.* 1812.
Chandler (Henri-Jean), 8 *avr.* 1812.
Lafon (Ant.) ✻, 18 *juin* 1812.
Joudrain (Claude-François), *idem.*
De Ciria (Emm.) ✻, 2 *août* 1812.
Carré de Busserole (Jean-Silv.) ✻, 8 *fév.* 1813.
Lallemand (C.) O✻, 15 *mars* 1813.
Thill (Christ.) ✻, 22 *mai* 1813.
Chenicourt (Ant. René de Boig.) ✻, 3 *juill.* 1813.
Duterrail (J. A.) ✻, 20 *nov.* 1813.
Ducrocq (Jean-Gab.), 9 *déc.* 1813.
Delugré (Armand), 19 *déc.* 1813.
Richard (Th.) ✻, 2 *fév.* 1814.
Cazeau (Guillaume), 5 *fév.* 1814.
Ligneau (P. V.) ✻, 20 *août.* 1814.
Jenny (Jean) ✻, 20 *nov.* 1816.
Robin (H. L.) ✻, 21 *avr.* 1819.

Lieutenans, Messieurs

De Farémont (Marie-Ant. Jul.) ✻, 25 *sept.* 1812.
Gersant (Mart. T.), 8 *fév.* 1813.
Orcet (M. Barth.), 22 *mars* 1813.
Perrin (Esprit), 8 *avril* 1813.
Pelgrain de Lestang, 14 *avril* 1813.
Blanchard (Fr.) ✻, 23 *juin* 1813.
Rolin (Alexandre), 8 *juill.* 1813.
Verdier (Ant. Henri) ✻, 20 *juill.* 1813.
Baillet *dit* Blainville (Jean), 23 *janv.* 1814.
Coignard (Félix-Isid.), 8 *avr.* 1814.
De Nervaux (Ben. Ces. Fr. M.) ✻, 16 *juin* 1814.
Malescot de Kerangoué (Pierre-Jul. Marie) ✻, 9 *juill.* 1814.
Mestayer (Aug.), 16 *juill.* 1814.
Albarède (Jacq.) ✻, 4 *fév.* 1815.
Jolif du Coulombier (Félix), 14 *fév.* 1816.
Bergeron (P.) ✻, 21 *avr.* 1819.
Pesson (Victor-Gabriel), *idem.*
Quillico (Charles), 18 *août* 1819.

Sous-lieutenans, Messieurs

Chapuit (J. B.), 25 *fév.* 1813.
Autran (Fr. Jos.), 1.er *mai* 1813.
Aupis (Joseph), 22 *mai* 1813.
Carlhian (Jacq. Mar.), 5 *juin* 1813.
Granger (Jean-Ant.), 3 *juill.* 1813.
Dalonneau (René-Charles), *idem.*
Holbé (Louis-Hil.), 9 *nov.* 1813.
Thibault (Pierre-Sébast.), *idem.*
Coullon (J. H.) ✻, 25 *nov.* 1813.
Roucillon (Victor), 23 *déc.* 1815.
Le Béalle (Franç.), 14 *fév.* 1816.
De Perthuis (Ch.), 26 *juin* 1816.
Lefevre (Guill. Dés.), 14 *août* 1816.
Thiebault (Pierre), *idem.*
Gacier d'Auvilliers (Louis), 20 *sept.* 1818.
Balmossière (J. B.), 21 *avr.* 1819.
Morin (Ange), 23 *juin* 1819.

LÉGION DE L'ISÈRE (N.° 36), 3 bataillons.

Collet et passepoil *rose foncé*; revers, paremens et pattes de paremens *rose foncé*, passepoil *blanc*; boutons *blancs*.

État-major, 1.er, 2.e et 3.e Bat.ons à *Besançon*.

Colonel, M. Lambot (Paul-Grégoire-Joseph) ✻, 7 *août* 1816.
Lieut.-col., M. Dehaynin (Louis) ✻, 27 *oct.* 1819.

Digitized by Google

Chef de bat., M. de Hennault (Louis) ✻ O✻, 20 *janvier* 1814.
— — M. de Garraube (Jean-Alex.) ✻, 25 *juillet* 1814.
— — M. Boissac (Ch. Hen. Eug. Marie), 21 *août* 1816.
Major, M. Gouland (Jean-Fr. Thomas) ✻ O✻, 12 *avril* 1813.
Capit. Adj.-maj., M. Gerard (Jean), 2 *août* 1818.
— — — M. Colin (Charles) ✻, *idem*.
— — — M. de Farémont (Émile), 21 *avril* 1819.
Lieut. Adj.-maj., M. Gallé (Aune-Ch. Franç.), 28 *mai* 1817.
Capit.-trésorier, M. Tenint (Louis-Jacq. Henri) ✻, 19 *fév.* 1814.
Capit. d'habill., M. Beneyton (Paul-François) ✻✻, 5 *mai* 1812.
Sous-lieut. porte-drapeau, M.
Aumônier, M.
Chir.-maj., M. Guedy (Antoine), 14 *septembre* 1809.
Aide-maj., M. Branchu (Jean-Baptiste-Etienne), 7 *novembre* 1807.

Capitaines, Messieurs

Laurens (A.) ✻, 4 *juill.* 1809.
Buisson (Jos. P.) ✻ O✻, 26 *déc.* 1809.
Collet (Joseph) ✻ O✻, 1.er *juill.* 1810.
Herpin (P. M.), 22 *juin* 1811.
Conty (J. B. J.) ✻, 20 *juill.* 1811.
De Menon (H. S.) ✻, 19 *avr.* 1812.
Pericat (J. B.) ✻, 22 *avril* 1812.
Lasserre (Alex. P.), 13 *mars* 1813.
Laignoux (Ch. Marie) ✻, 15 *mars* 1813.
Clause (P.) ✻✻, 1.er *avril* 1813.
Parmentier (P. Fr.) ✻✻, 12 *avril* 1813.
Giot (T. T. F.) ✻, 14 *avril* 1813.
Legris (A. N. J.) ✻, 21 *avr.* 1813.
De Marnas (C. J. S.) ✻, 12 *mai* 1813.
Pienne (Julien), 29 *mai* 1813.
Monin (Joseph) ✻, 4 *juin* 1813.
Berliat (J. B.) ✻✻, 5 *déc.* 1813.
Prax (Pierre) ✻, 28 *janv.* 1814.
Fabrèque (L. N.) ✻, 17 *mars* 1814
Lebas de S.te-Croix (Hipp.) ✻, 1.er *juin* 1814.
Peyre (Louis-René), 26 *mai* 1816.
Gondrand (J. P.), *idem*.
Olivet (L. J. Bapt.), *idem*.
Friol (Pierre) ✻, *idem*.
Lebreton (G. A. R.), 23 *oct.* 1816.
Delaville (Henri), 13 *avril* 1817.
Ricord (Joseph-Marie-Ant. Jean-Baptiste) ✻, 12 *mai* 1819.

Lieutenans, Messieurs

Jouffret (Jean-Pierre), 8 *avr.* 1813.
Blouard (A. F. P.), 30 *mai* 1813.
Bouche (François), 14 *juin* 1813.
Pison S. Hilaire (Jos. Vict. Clém.), 17 *juill.* 1813.
Escanyé (A. J. A. V.), 6 *nov.* 1813.
Lamoliatte (Jean-Baptiste) ✻, 10 *nov.* 1813.
Letellier (Jean-A.), 2 *déc.* 1813.
Pourot *dit* Bourolle (N.), ✻, *idem*.
Gerardot (Nicolas) ✻, *idem*.
Emonet (Jean-Cl.), 4 *déc.* 1813.
Mille (Denys), 8 *déc.* 1813.
Reneville (P. Alex.), 21 *déc.* 1813.
Macke (Fr. Alexand.), 5 *avril* 1814.
Morel (J. A. M.), *idem*.

Digitized by Google

Wangon (J. B.), 7 *avril* 1814.
Charlon (Auguste), 16 *juin* 1814.
Turreau (Emma), 29 *juill.* 1814.
Bertrand (P. And.), 3 *sept.* 1814.
Linage (Ant. H. C.), 26 *mai* 1816.
Thierry de Kygus (Jean-Marie-Catherine), 13 *nov.* 1816.
Lavilléon (René-Charles-Marie-François), 20 *nov.* 1816.
Dous (Esprit), 4 *déc.* 1816.
Gratet-Dupré (Ad. Louis-Timol.), 30 *juill.* 1817.
Leydier (J. P.), 5 *août* 1817.
Ducrest (J. B. Fr.) ✱, 10 *mars* 1819.
Genton (Franç. Victor-Bernard) ✱, 12 *mai* 1819.
Doléac (Guill.), 21 *juill.* 1819.

Sous-lieutenans, Messieurs

Prevost (Pierre), 4 *déc.* 1813.
Uzès (Jean-Édouard), *idem.*
Lefebvre (Gabriel), 5 *déc.* 1813.
Forest (Jul. Alexis), 22 *déc.* 1813.
Chaumet (Alph. Laurent) ✱, 20 *janv.* 1814.
De Seran (Raoul), 5 *avril* 1816.
Baumgartner (Jean-Rod. Louis), 11 *avril* 1816.
Buffet (M. Fr.) ✱, 26 *mai* 1816.
Delabove (Jean-Bapt.) ✱, *idem.*
Vincent (Ét. Louis), *idem.*
Flègre (Nicolas) ✱, *idem.*
Pivat (Pierre-Augustin), *idem.*
Dubouays de Couesbouc (Jean-Baptiste-Olivier), 23 *oct.* 1816.
Le Normand de Lourmel (A. Aimé), 20 *nov.* 1816.
De Harseouët (R.), *idem.*
Dous (Pierre-César), 4 *déc.* 1816.
Capelle (Lysias), 11 *déc.* 1816.
Bardoits (Jean-Pierre), *idem.*
Caplanne (M. F. L.), *idem.*
Nairac (Paul-Éd. Alf.), *idem.*
Traisnel (Armand), *idem.*
Aurran (Laur. Ferd.), 28 *mai* 1817.
Mourre (Antoine), 23 *juill.* 1817.
Charton (Louis) ✱, 27 *mai* 1818.
Gauthier (Ch. Jos.), 10 *mars* 1819.
Baron (F. Léonard), 12 *mai* 1819.
Bouchier (Ét. N.), 21 *juill.* 1819.

LÉGION DU JURA (N.° 37), 2 bataillons.

Infanterie légère.

Collet et passepoils *rose foncé*; boutons *blancs*.

État-major, 1.er et 2.e Bat.ons à *Wissembourg*.

Colonel, M. Boscal de Réal, Comte de Mornac (François-Léon) ✱, 14 *août* 1816.
Lieut.-col., M. Grosmault (Pierre-Fr. Jul.) ✱ O✱, 30 *sept.* 1813.
Chef de bat., M. Gallet (Charles-Joseph) ✱, 1.er *avril* 1814.
— — M. de l'Escure (Ch. Aug.) ✱ O✱, 16 *juillet* 1814.
Major, M. Bourdon (Henri-Emmanuel) ✱, 13 *août* 1813.
Capit. Adj.-maj., M. Petit (Étienne) ✱, 28 *janvier* 1813.
— — — M. Damonet (Cl. Jos.) ✱ ✱, 3 *novembre* 1813.
— — — M. Furet de Prebaron (Ch. Fr.), 1.er *mai* 1814.

Digitized by Google

Capit.-trésorier, M. Berthelet (Claude-François), 25 *novembre* 1811.
Capit. d'habill., M. Gindre (Jean-Joseph), 18 *juin* 1812.
Sous-lieut. Offic.-payeur, M. Besancenot (Richard), 26 *juin* 1816.
Sous-lieut. porte-drap., M. Grand (Claude-François), 13 *mars* 1813.
Aumônier, M. l'abbé Dompmartin (Louis), 19 *août* 1818.
Chir.-maj., M. Vila (Camille-Fréderic), 7 *février* 1813.
Aide-maj., M. Pernin (Louis-Charles), 25 *avril* 1810.

Capitaines, Messieurs

Bichin de Cendrecourt (Joseph) ✱, 10 *janv.* 1808.
Boissel (F.M.) ✱✱, 1.er *fév.* 1808.
Thirel (J. Bapt.) ✱, 8 *fév.* 1812.
Chanson (J. M. D.) ✱✱, 13 *juin* 1812.
Hazon de S. Firmin (A. L.) O✱, 4 *sept.* 1812.
Borne (J. L. Alex.), 12 *oct.* 1812.
Barberet (Antoine-Pierre) ✱ O✱, 7 *fév.* 1813.
De Smidt (A. J. M.), 8 *fév.* 1813.
Portalès (J. L. Fr. U.) ✱, 8 *avril* 1813.
Tailleur de Mathis (Ch. Franç.) ✱, 15 *mai* 1813.
Lefebvre (C. L. J.) ✱, 8 *juillet* 1813.
Gilliard (Ph. L.) ✱, 15 *août* 1813.
Vuillame (J. L.) ✱, 29 *sept.* 1813.
Cantrelle (Guill.) ✱✱, 15 *mars* 1814.
Naturel (Jean-Charles-Auguste), 17 *mars* 1814.
Caulier (Pierre) ✱, 20 *août* 1814.
De Louvel (Ch.) ✱, 19 *juin* 1815.
De Salin-Saillan (Camille-Joseph-Hilarion), 11 *avril* 1816.

Lieutenans, Messieurs

Meunier (J. B.) ✱, 25 *juin* 1812.
Randon de Grolier (Alexand. Marie-Hilarion), 1.er *mai* 1813.
D'Jenner (H. L.), 26 *juin* 1813.
Bouleau (P. Domin.), 8 *nov.* 1813.
Allard (Fr. Alexand.), 2 *déc.* 1813.
Brovers (Jean-G.), 18 *déc.* 1813.
Mortier (Grég.) ✱, 31 *déc.* 1813.
Courmes (H.) ✱, 7 *janv.* 1814.
Villard (Cl. Fr.), 24 *janv.* 1814.
Castelan (P. Vict.), 30 *janv.* 1814.
Souverant (J. A. A.), 15 *juin* 1814.
Portanier de la Rochette (Cl.) ✱, 1.er *juill.* 1814.
Ryard (M. A. D. C.), 9 *oct.* 1814.
Aubreton (Aug. Jul.), 15 *déc.* 1814.
D'Hebray de Castella (Ant. Marie-Alexandre) ✱, 24 *déc.* 1814.
Formis (Pierre), 5 *juin* 1816.
Gilliard (Ch. L. Ant.), 25 *fév.* 1818.
Dejoux (Louis), 23 *juin* 1819.

Sous-lieutenans, Messieurs

Hebert (Marie), 2 *août* 1813.
Gilbert (François), 3 *août* 1813.
Bontemps (Barth.), 5 *oct.* 1813.
Boussard (J. L.), 23 *nov.* 1813.
Labordère (Jean), 4 *févr.* 1814.
Mathrot de Moissey (Edme-Charles-Marie-Éléonore), 23 *janv.* 1815.
Tondu (Sulp. Sim.), 21 *mars* 1815.
Titon (Louis), 13 *janv.* 1816.
Chaumont (L. Fr.), 11 *avril* 1816.

Digitized by Google

Digitized by Google

(Joseph), 18 *déc.* 1813.
Jean-Louis), *idem.*
(M. A.) ✱, 19 *déc.* 1813.
(Eugène), 15 *janv.* 1814.
(M.) ✱, 20 *janv.* 1814.
uilh (Ambr.), 9 *mars* 1814.
lon (J. Jacq.), 24 *mai* 1814.
Castaing (Joseph), 16 *juillet* 1814.
Caupenne (Henri), 13 *janv.* 1816.
De Lannefranque-Larrey (Étienne-François), 8 *juillet* 1818.
Culmann (Jean), 19 *mai* 1819.
Bethbéder (Louis-Timothée), *idem.*

Sous-lieutenans, Messieurs

r(J. Fr. Félix), 27 *avril* 1813.
(Dominique), 16 *mai* 1813.
n (Cl. M.), 13 *juin* 1813.
(Nicolas), 8 *juill.* 1813.
(Jean-Fr.), 6 *déc.* 1813.
dery (Ant.), 22 *déc.* 1813.
(Jean-Bapt.), 19 *fév.* 1814.
s (J. B. Th.), 15 *juill.* 1814.
(Louis-Ant.), 3 *août* 1814.
Dubuat (J. Bapt. S.), 8 *avril* 1815.
De Firmas (P. L.), 28 *juin* 1815.
Dutroy (Louis), 14 *août* 1816.
Dubosq de Peyran, 4 *sept.* 1816.
Brunel (Jean-Aimé), 11 *déc.* 1816.
Belot (Alphonse), *idem.*
Deltour (Louis), 29 *janv.* 1817.
Devars (Mich. Aug.), 19 *mai* 1819.
Textoris (Cés. Mar.), 16 *déc.* 1819.

ÉGION DE LOIR ET CHER (N.° 39), 2 bataillons.

et paremens *blancs*, passepoil *rose foncé*; revers et pattes de paremens *rose foncé*, passepoil *blanc*; boutons *blancs*.

État-major, 1.er et 2.e Bat.ons à *Amiens*.

ol, M. Penguern (Guill. Joseph-Marie) ✱ O✱, 8 *avril* 1813.
-col., M. Cugno de Belloc (Nic. P. Jos.) ✱✱, 17 *nov.* 1819.
de bat., M. Ferrant de Sandricourt (Alex.) O✱, 6 *nov.* 1813.
— M. Beaucorps de la Bastière (Henri-Magdeleine) ✱, 24 *février* 1816.
r, M. Lecorney (Pierre-Jacques) ✱✱, 13 *septembre* 1813.
. *Adj.-maj.*, M. Balsa (Jean) ✱, 19 *septembre* 1813.
— — M. Guillabert (François-Sébast.), 15 *fév.* 1815.
— — M. Vaultier (Édouard) ✱, 18 *septembre* 1817.
-trésorier, M. Merson (François-Louis), 9 *décembre* 1815.
. *d'habill.*, M. Voisin (Philibert-André) ✱✱, 11 *avril* 1812.
-lieut. porte-drap., M. Pallière (Jules-Adolphe), 3 *août* 1813.
nier, M. l'abbé Nicolle, 3 *juin* 1818.
r.-maj., M. Dubisy (Pierre-François-Joseph), 24 *avril* 1812.
de-maj., M. Deleau (Joseph), 11 *mai* 1811.

Capitaines, Messieurs

eraud (Blaise) ✱, 10 *mars* 1807.
ulon (J. B. Ant.) ✱✱, 1.er *mai* 1809.
Aymonin (Jean-B.) ✱, 7 *fév.* 1813.
Lefranc (Jean-François-Cypr.) ✱, 8 *février* 1813.

Digitized by Google

De Salin-Saillan (Ch. Ph. C.), 11 *avril* 1816.
Morand (Aim. Ben.), 22 *mai* 1816.
Bourgeois de S. Paul (Scip. Jean-Élisabeth), *idem.*
Buffart (Louis-Jos.), 26 *juin* 1816.
Perrotte (J. Bapt.), 26 *juin* 1816.
Lançon (J. Cl.) ✱, 14 *août* 1816.
Paquette (Claude-Pierre), *idem.*
Jourdain (Pierre), *idem.*
Cotolendy de Beauregard, 4 *sept.* 1816.

LÉGION DES LANDES (N.° 38), 2 bataillons.

Collet et passepoil *rose foncé*; revers et pattes de paremens *rose foncé*, passepoil *blanc*; paremens *blancs*, passepoil *rose foncé*; boutons *blancs*.

État-major, 1.er et 2.e Bat.ons à *Toulouse*.

Colonel, M. Matis (Jean-François-de-Sales) ✱ O✱, 6 *août* 1811.
Lieut.-col., M. de la Barre (René-Charles) ✱, 13 *janvier* 1816.
Chef de bat., M. Berner (Jean-Henri) ✱, 9 *août* 1812.
— — M. Legrix de Neuville (Charles-Philippe-César), 21 *février* 1816.
Major, M. Lusset (Jean-Germain), 26 *février* 1814.
Capit. Adj.-maj., M. Baffert (Joseph) ✱, 14 *mars* 1813.
— — — M. Dardier (Antoine), 8 *nov.* 1813.
— — — M. Pley (Dominique-Julien), 2 *août* 1818.
Lieut.-trésorier, M. Chanon (François-Marie), 6 *septembre* 1813.
Capit. d'habill., M. Ternot (Pierre-Gabriel) ✱✱, 31 *janvier* 1805.
Sous-lieut. porte-drap., M. Gondry (Jean), 19 *mai* 1819.
Aumônier, M. l'abbé Sauvaire, 20 *octobre* 1819.
Chir.-maj., M. Camus (Jean-Baptiste), 10 *janvier* 1809.
Aide-maj., M. Duportal (Jean-Simon-Maurice), 5 *mai* 1813.

Capitaines, Messieurs

Ducasse (Jean) O✱, 1.er *nov.* 1808.
Léonard (Nicolas) ✱, 2 *fév.* 1809.
Ducasse (P. R.) ✱, 17 *mars* 1809.
Darraco (Bern.) ✱, 17 *août* 1809.
Grandjean (J.) ✱, 8 *nov.* 1809.
Lonlay (A. A. A.) ✱, 23 *août* 1811.
Sarranton (Aug.) ✱, 9 *août* 1812.
Servier (Charles), 5 *fév.* 1813.
Caupenne (J. R. E.) O✱, 8 *av.* 1813.
Baron (J. C.) ✱, 23 *sept.* 1813.
Combes (Jean-Jacq.), 14 *nov.* 1813.
Combes (Jean-Louis), 4 *déc.* 1813.
Ledoulx (R. J.) ✱, 15 *déc.* 1813.
Dubourdieu (Jean), 22 *mars* 1814.
Dulau (Jean-Bapt.), 1.er *mai* 1814.
Danglade (Joseph), 10 *avril* 1816.
Dautun (A. J. Fr.), 21 *août* 1816.
Meunier (C. M. J.) ✱, 19 *mai* 1819.

Lieutenans, Messieurs

Touyarot (Bernard), 25 *nov.* 1811.
Louit (Jean), 1.er *juin* 1812.
François (Antoine), 30 *avril* 1813.
Sarret (F. L.), 1.er *mai* 1813.
Pratferré (Bert.), 19 *sept.* 1813.
Bayron (Fr. Aug.), 23 *nov.* 1813.

Digitized by Google

Renault (Joseph), 18 *déc.* 1813.
Lucot (Jean-Louis), *idem.*
Belamy (M. A.) ✱, 19 *déc.* 1813.
Laurens (Eugène), 15 *janv.* 1814.
Marcus (M.) ✱, 20 *janv.* 1814.
Barthouilh (Ambr.), 9 *mars* 1814.
De Meslon (J. Jacq.), 24 *mai* 1814.
Castaing (Joseph), 16 *juillet* 1814.
Caupenne (Henri), 13 *janv.* 1816.
De Lannefranque-Larrey (Étienne-François), 8 *juillet* 1818.
Culmann (Jean), 19 *mai* 1819.
Beihbéder (Louis-Timothée), *idem.*

Sous-lieutenans, Messieurs

Dufour (J. Fr. Félix), 27 *avril* 1813.
Berger (Dominique), 16 *mai* 1813.
Aragnon (Cl. M.), 13 *juin* 1813.
Gigout (Nicolas), 8 *juill.* 1813.
Fabre (Jean-Fr.), 6 *déc.* 1813.
Darnaudery (Ant.), 22 *déc.* 1813.
Darcet (Jean-Bapt.), 19 *fév.* 1814.
Laurens (J. B. Th.), 15 *juill.* 1814.
Pernot (Louis-Ant.), 3 *août* 1814.
Dubuat (J. Bapt. S.), 8 *avril* 1815.
De Firmas (P. L.), 28 *juin* 1815.
Dutroy (Louis), 14 *août* 1816.
Dubosq de Peyran, 4 *sept.* 1816.
Brunet (Jean-Aimé), 11 *déc.* 1816.
Belot (Alphonse), *idem.*
Deltour (Louis), 29 *janv.* 1817.
Devars (Mich. Aug.), 19 *mai* 1819.
Textoris (Cés. Mar.), 16 *déc.* 1819.

LÉGION DE LOIR ET CHER (N.° 39), 2 bataillons.

Collet et paremens *blancs*, passepoil *rose foncé*; revers et pattes de paremens *rose foncé*, passepoil *blanc*; boutons *blancs*.

État-major, 1.er et 2.e Bat.ons à *Amiens*.

Colonel, M. Penguern (Guill. Joseph-Marie) ✱ O✱, 8 *avril* 1813.
Lieut.-col., M. Cuino de Belloc (Nic. P. Jos.) ✱✱, 17 *nov.* 1819.
Chef de bat., M. Ferrant de Sandricourt (Alex.) O✱, 6 *nov.* 1813.
— — M. Beaucorps de la Bastière (Henri-Magdeleine) ✱, 24 *février* 1816.
Major, M. Lecorney (Pierre-Jacques) ✱✱, 13 *septembre* 1813.
Capit. Adj.-maj., M. Balza (Jean) ✱, 19 *septembre* 1813.
— — — M. Guillabert (François-Sébast.), 15 *fév.* 1815.
— — — M. Vaultier (Édouard) ✱, 18 *septembre* 1817.
Lieut.-trésorier, M. Merson (François-Louis), 9 *décembre* 1815.
Capit. d'habill., M. Voisin (Philibert-André) ✱✱, 11 *avril* 1812.
Sous-lieut. porte-drap., M. Pallière (Jules-Adolphe), 3 *août* 1813.
Aumônier, M. l'abbé Nicolle, 3 *juin* 1818.
Chir.-maj., M. Dubisy (Pierre-François-Joseph), 24 *avril* 1812.
Aide-maj., M. Deleau (Joseph), 11 *mai* 1811.

Capitaines, Messieurs

Heraud (Blaise) ✱, 10 *mars* 1807.
Coulon (J. B. Ant.) ✱✱, 1.er *mai* 1809.
Aymonin (Jean-B.) ✱, 7 *fév.* 1813.
Lefranc (Jean-François-Cypr.) ✱, 8 *février* 1813.

Digitized by Google

Guepard (J.É.) ✻✻, 8 *mars* 1813.
Masson-Vast (C. P.) ✻, 26 *juin* 1813.
Fouques (F. Nic.), 1.er *juillet* 1813
Lecler (P. J. A.) ✻, 3 *juill.* 1813.
Aubert (V. D.) ✻, 22 *juill.* 1813.
De Penguern (David-Michel-Marie-Dominique), 15 *août* 1813.
Dehaies de Montigny (François-Jules), 25 *janv.* 1814.
Dorlodot des Essarts (Ferdinand-Joseph) ✻, 10 *juillet* 1814.
Patoureau (Julien) O✻, 18 *juillet* 1814.
D'Heliande de Chambelle (Henri-Joseph) ✻, 1.er *janv.* 1815.
Oreille (J. V. V.), 20 *mars* 1816.
Valette (J. L. P.), 31 *juillet* 1816.
Madier (Isid.) ✻, 21 *août* 1816.

Lieutenans, Messieurs

Boulier *dit* Bouilly (Benoît) ✻, 1.er *avril* 1813.
Dancel (Jean-Jacq.), 22 *mai* 1813.
Dard (Jean-P.) ✻, 13 *sept.* 1813.
Ferrand (J. L. M. F.), 5 *nov.* 1813.
Saillard (Jean-Fr.), 10 *nov.* 1813.
Gand (Louis-J.) ✻, 20 *nov.* 1813.
Lardière (Hyac. Fr.), 9 *déc.* 1813.
Bouchet (Antoine), 27 *déc.* 1813.
Feraudy (D. Th.), 12 *mars* 1814.
Huquet (Hon. Ch.), 24 *mai* 1814.
Ninet (Auguste), 16 *juin* 1814.
Bouchelet de Lafosse (Vict. Parfait-Joseph), 20 *oct.* 1814.
Berthereau de la Giraudière (Alexis-Adrien), 7 *janv.* 1816.
Verbern (Paul) ✻, 20 *mars* 1816.
Savary (Marc), 28 *sept.* 1816.
Levêque de la Cassière (Louis-Juvenal-Léandre), 30 *oct.* 1816.
Blanchard (Antoine-Charles), 25 *fév.* 1818.

Sous-lieutenans, Messieurs

Lenormand du Coudray (Pierre-Guillaume), 23 *août* 1813.
Gonin (Athanase), 19 *nov.* 1813.
Petit (Louis-Bern.), 7 *janv.* 1814.
Treinault de Bellatour (François-César-Gédéon), 17 *mars* 1815.
Florance (Joseph), 16 *avril* 1815.
Malitourne (Xavier-Édouard), 22 *mai* 1816.
Milliardet (N.) ✻, 14 *août* 1816.
Gautier (Grég.) ✻, 14 *août* 1816.
Belot (Guill. Th.), 21 *août* 1816.
Baussan (Louis-Jules), *idem.*
Gambert (Joseph), 18 *sept.* 1816.
Simon (François), *idem.*
Chauliac (Jos.) ✻, 15 *juil.* 1818.
Henry (A. J. B.), 19 *mai* 1819.
Rilhy (Simon), 28 *juill.* 1819.
Lesire (Jos. Jean-L.), 4 *août* 1819.

LÉGION DE LA LOIRE (N.° 40), 3 bataillons.

Collet et passepoil *rose foncé*; revers *blancs*, passepoil *rose foncé*; paremens et pattes de paremens *rose foncé*, passepoil *blanc*; boutons *blancs*.

État-major, 1.er et 2.e Bat.ons à *Valence*.

Colonel, M. le C.te du Bourg (Hag. Fréd. Rob.) ✻ O✻, 1.er *juil.* 1812.
Lieut.-col., M. Daix (Louis-Charles) O✻, 18 *janvier* 1813.
Chef de bat., M. Alard (George-Marie) ✻, 23 *août* 1811.
— — M. Fouque (Jean-François), 10 *novembre* 1819.

Digitized by Google

Major, M. Nègre (Jacques-P. Louis) ✻, 5 *avril* 1816.
Capit. Adj.-maj., M. Martin (François-Joseph) ✻, 31 *juill.* 1811.
— . — — M. Harandt (Gab. Guill. G.) ✻✻, 13 *fév.* 1813.
— — — M. Charpentier (Antoine), 1.er *février* 1819.
Capit.-trésorier, M. Hereau (Jean-François), 26 *mai* 1819.
Capit. d'habill., M. Lalande (George-Joseph) ✻, 10 *janv.* 1815.
Sous-lieut. porte-drap., M. Jouin (Fr. Christine) ✻, 22 *janv.* 1814.
Aumônier, M. l'abbé Charles (Maurice), 8 *octobre* 1817.
Chir.-maj., M. Fournier (Clair), 30 *mars* 1809.
Aide-maj., M. Berger (Léonard), 8 *avril* 1811.

Capitaines, Messieurs

Vallard (Ant.) ✻✻, 3 *mars* 1807.
Delorme (J. C.) ✻✻, 10 *fév.* 1809.
Chenevier (J.) ✻✻, 28 *déc.* 1809.
Donniol (P. Hon.), 24 *déc.* 1811.
Ducourthial (J. B.) ✻, 8 *fév.* 1812.
Colardé (Ph. J.) ✻, 28 *fév.* 1812.
Réal (Alexandre), 1.er *sept.* 1812.
Lachoux (J. M.) ✻, 1.er *janv.* 1813.
Gaultier (L. F.) ✻, 10 *avril* 1813.
Gaulin (Joseph), 22 *mai* 1813.
Broy (Claude), 18 *juin* 1813.
Olivier (J. F.) ✻, 25 *juin* 1813.
Pichon (Barth.) ✻, 27 *juin* 1813.
Levasseur (Jacq. Charles-Aug.) ✻, 1.er *juillet* 1813.
Guien (Aug. Th.), 1.er *janv.* 1814.
Girardet (J. Ant.), 24 *janv.* 1814.
Jourgon de Gouttenoire (Jean-Marie), 26 *juin* 1816.
Gruet (Jean-Franç.), 2 *août* 1818.

Lieutenans, Messieurs

Rondot (C. Ant. Ath.), 10 *avr.* 1812
Allemand (Charles), 8 *fév.* 1813.
Genicault (Ét.) ✻, 22 *mai* 1813.
Bretonville (George), 9 *juil.* 1813.
Delagrange (Ét.), 22 *juillet* 1813.
Lebailly (J. Marie), 12 *août* 1813.
Duret (René), 20 *nov.* 1813.
Morand (Ét. And.), 18 *déc.* 1813.
Vasseur (P. J.), 12 *janv.* 1814.
Betant (Alex.) ✻, 22 *janv.* 1814.
Channet (Cl. Mich.), 16 *juin* 1814.
Desjacob de la Chaussée (Charles-Noël-Michel), 4 *juillet* 1814.
Simon (Félix), 16 *juillet* 1814.
Deshayes (L. Ém.), 22 *nov.* 1814.
Deshayes (Louis), *idem*.
Peralo (Jos. Marie), 26 *juin* 1816.
Rouberet (L. Aimé), 24 *fév.* 1819.
Couturier (J.) ✻, 21 *juill.* 1819.

Sous-lieutenans, Messieurs

Vallart (Jean) ✻, 4 *sept.* 1812.
Ducruy (André), 25 *sept.* 1812.
Faure (Claude), 8 *fév.* 1813.
Chaillé (Scip. Dés.), 21 *avril* 1813.
Dussauze (Jean), 22 *mai* 1813.
Doreille (J. Bapt.), 17 *sept.* 1813.
Meyret (Cl.) ✻, 28 *sept.* 1813.
Coulié (Jean), 9 *nov.* 1813.
Viverieux (Charles), 22 *déc.* 1813.
Bernard (F. de S. A.), 7 *janv.* 1814.
Durand (François), 21 *fév.* 1816.
Flassieu (Jean-Fr.), 14 *août* 1816.
Lavy (Pierre-Fr.), 21 *août* 1816.
Moreau (Michel), 4 *sept.* 1816.
Renaut (Louis-V.), 25 *déc.* 1816.
Canton (Jean-B.), 29 *janv.* 1817.
Chardon (Antoine), 24 *fév.* 1819.
Dupré (Jean), 21 *juill.* 1819.

Digitized by Google

LÉGION DE LA HAUTE-LOIRE (N.° 41), 3 bataillons.

Collet et passepoil *cramoisis*; revers, paremens et pattes de paremens *cramoisis*, passepoil *blanc*; boutons *jaunes*.

État-major, 1.er et 2.e Bat.ons à *Mont-Louis*.

Colonel, M. le C.te O'Mahony (Jean-François) ✱✱, 4 *déc.* 1813.
Lieut.-col., M. de Laidet (Joseph-Guill. Fort.) O✱, 4 *sept.* 1816.
Chef de bat., M. Rachis (Joseph-Marie) O✱, 3 *déc.* 1813.
— — M. Breton (Claude-Franç. Just. Laur.) ✱, 17 *juin* 1815.
Major, M. Gilleron (Louis-Joseph) ✱✱, 16 *décembre* 1813.
Cap. Adj.-maj., M. Empereur (Charles), 31 *juillet* 1813.
— — — M. Desfontaines (Pierre) ✱, 20 *novembre* 1816.
— — — M. Balme (Jean-Léon), 30 *juin* 1819.
Capit.-trésorier, M. Plumancy (Jean-Baptiste), 10 *juillet* 1813.
Cap. d'habill., M. Guinguéné (Louis-Anne-Sim.) ✱, 12 *avril* 1813.
Sous-lieut. porte-drap., M. Clocheville (Julien), 11 *août* 1815.
Aumônier, M. l'abbé Blanchet, 22 *mai* 1817.
Chir.-maj., M. Pellegrin (Claude-Félix), 19 *mars* 1813.
Aide-maj., M. Delau (Jean-Baptiste-Bertin), 23 *févr.* 1809.

Capitaines, Messieurs

Bugeaud de la Piconnerie (Patrice), 31 *octobre* 1806.
Deslauriers (L.) ✱, 11 *nov.* 1806.
Blanc (Jean-A.) ✱, 11 *juin* 1809.
Campagnac (L.) ✱, 13 *mai* 1810.
Bonnaire (J.B.J.) ✱, 31 *juil.* 1811.
Fremin (J. Fr.) ✱, 16 *mars* 1812.
Barrès (J.B.A.) ✱, 19 *avril* 1812.
Queyrol (N. J.) ✱, 25 *sept.* 1812.
Suzini (P. Paul) O✱, 8 *avr.* 1813.
Boulangier (A. S.), 29 *sept.* 1813.
Conti (L. F.), 9 *déc.* 1813.
Despeujols (P.) ✱, 29 *janv.* 1814.
Goujeat (Claude), 27 *mars* 1814.
De Belchamps (Hyacinthe-Éleuctère) ✱, 28 *juin* 1814.
Fourneau (Louis-A.), 7 *janv.* 1815.
Vallat (Jean-L.), 6 *mai* 1815.
Menessier (F. A.) ✱, 11 *déc.* 1816.
Grosjean (Nicol.), 30 *juin* 1819.

Lieutenans, Messieurs

Grangier (Silv.), 16 *mars* 1813.
Boulhane (P. A. H.), 28 *juin* 1813.
Fauquel (J. Bapt.), 8 *juill.* 1813.
Caron (Ph. Fr.), 12 *août* 1813.
De Feys (G. M.), 19 *sept.* 1813.
Ghalier (Jos. Ant.), 3 *nov.* 1813.
Cornu (Louis-J. Ch.), 9 *nov.* 1813.
Durivaux (Urbain), 25 *nov.* 1813.
Roche (Antoine), 9 *avril* 1814.
Grandsire de Belval (Louis), 16 *juin* 1814.
Calemar (Jul. Baz.), 16 *juill.* 1814.
De Blois (Louis-M.) ✱, 2 *décembre* 1815.
Nogier (P. Et. M.), 27 *mars* 1816.
Du Bouchaud de Mazaubrun, 5 *avr.* 1816.
Regnault (A. N. J.), 18 *sept.* 1816.
Beraud (Charl. Louis), 6 *mai* 1818.
Troyanosky (Jean-Joseph), 30 *juin* 1819.
Thomassin (Jean-Bapt.) ✱, *idem.*

Digitized by Google

Sous-lieutenans, Messieurs

De Cambray (J. B.), 20 *avr.* 1813.
Erhard (P. Ant.), 7 *janv.* 1814.
Gonthier (J. N.), 25 *janv.* 1814.
Nourry (Pierre), 19 *févr.* 1814.
Leblanc (J. L.) ✱, 21 *fév.* 1814.
D'Hebrail (M. P. A. Mic.), 3 *mars* 1814.
Dulac (Fr. M. Th.), 16 *août* 1814.
Paris (Al. Franç.), 27 *mars* 1816.
Pagès (Charles), *idem.*
Demons (P. D. G.), 27 *mars* 1816.
Maleysson (P.) ✱, 14 *août* 1816.
Brion (Benoît-Victor), *idem.*
Filley de la Barre (César-François), *idem.*
De Clugny (Henri-Céleste), *idem.*
Nautre (Felix), 29 *janv.* 1817.
Desaunnay (Victor), *idem.*
Baudoin (Benoît), 30 *juin* 1819.
Luxoro (Dom. Raphaël), *idem.*

LÉGION DE LA LOIRE INFÉRIEURE (N.° 42), 3 bataillons.

Collet *blanc*, passepoil *cramoisi*; revers et paremens *cramoisis*, passepoil *blanc*; pattes de paremens *blanches*, passepoil *cramoisi*; boutons *jaunes*.

État-major, 1.er, 2.e et 3.e Bat.ons à *Brest*.

Colonel, M. le C.te Barthomivat de Labesse (Guillaume-Jean) ✱, 16 *août* 1815.
Lieut.-col., M. Galimand (Claude-Antoine) ✱ O✱, 7 *avril* 1819.
Chef de bat., M. Vivien (Jean-Stanislas) ✱ O✱, 4 *sept.* 1812.
— — M. Averin (Jean-Baptiste) ✱ O✱, 27 *août* 1813.
— — M. Walsh (François-Étienne) ✱ ✱, 9 *déc.* 1815.
Major, M. Moyat (Claude-Tiburce) ✱ ✱, 3 *déc.* 1813.
Cap. Adj.-maj., M. André (Pierre), 6 *mars* 1814.
— — — M. Arondel (Théodore-Jean), 16 *déc.* 1817.
— — — M. Roy (François-Jean-Baptiste), 2 *août* 1818.
— — — M. Fraiche (Jean-François), 21 *avril* 1819.
Capit.-trésorier, M. Denis (Jean-Sulpice-Bernard), 26 *mai* 1819.
Cap. d'habill., M. Gibon (Armand) ✱, 1.er *nov.* 1812.
Sous-lieut. porte-drap., M. Gauthier (Julien), 17 *mars* 1819.
Aumônier, M. l'abbé Dupuch, 20 *octobre* 1819.
Chir.-maj., M. Gautier (François-Marie), 17 *mars* 1807.
Aide-maj., M. Botte (François-Jean), 7 *juin* 1809.

Capitaines, Messieurs

Cazals (Paul) ✱ ✱, 8 *juill.* 1809.
Chambaud (Fr.), 1.er *janv.* 1810.
Deschateaux (L. P.) ✱ ✱, 25 *nov.* 1811.
Fouque (L. F. A.) ✱, 24 *déc.* 1811.
Fresquet (J. B. J.), *idem.*
Alexandrini (L. O.), 18 *juin* 1812.
Cottin (Alph. H.) O✱, 11 *janvier* 1813.
De Martel (J. J. Ch.), 2 *août* 1813.
Fayard (Henri), 18 *aout* 1813.
François (P. A.) ✱, 9 *sept.* 1813.
Favier (Anthelme), 8 *nov.* 1813.
Pruneyrac (J. P.T.), 10 *nov.* 1813.

Digitized by Google

Bernard (J. J.) ✱, 20 *nov.* 1813.
Prévot (Jean-Fr.), 18 *déc.* 1813.
Magnin (Antoine), 22 *fév.* 1814.
Lebouteiller (P. M.), 28 *fév.* 1814.
Lagoardette (J.), 9 *mars* 1814.
Langermann (G.), 12 *mars* 1814.
Allègre (F. X. M.), 1.er *avril* 1814.
Lemée (Jean) ✱, 13 *janv.* 1815.
Barthomivat de Labesse (Julien), 1.er *janv.* 1816.
Budan de Boislaurent (Hippolyte), 22 *mars* 1816.
Martin (Pierre-Fr.), 21 *août* 1816.
Apuril (Alexandre-Christ. Marie), 20 *nov.* 1816.
Mermet (Henri-L.), 28 *mai* 1817.
Chandorat (Ant. P.) ✱, 17 *mars* 1819.
Devaux (Marie-Lucien-Victor-C.), 21 *avril* 1819.

Lieutenans, Messieurs

Blanc (Jos. Aug.) ✱, 11 *mai* 1813.
Sanguinetti (Ant.), 4 *juin* 1813.
Colin (J. Nicolas), 5 *juin* 1813.
Guerin (Jean-Fr.), 9 *août* 1813.
Deroubaix (J. B. J.) ✱, 20 *nov.* 1813.
Chapuis (Ch. Jos.), 2 *déc.* 1813.
Mons (Joseph), 4 *déc.* 1813.
Frexinos (Jean-B.), 9 *déc.* 1813.
David de Belleville, 18 *déc.* 1813.
Kessler (Pierre), 19 *déc.* 1813.
Daumas (Fr. Mar.), 11 *janv.* 1814.
Despagne (Denis-Brutus-Juste) ✱, 13 *janv.* 1814.
Pitel (Michel) 22 *janv.* 1814.
Demarcay (Léon. Franç. Marie) ✱, 24 *janv.* 1814.
Chaniac (Claude), 20 *fév.* 1814.
Turner (Jacques), 26 *mars* 1814.
Hamelin (Ch.) ✱, 3 *sept.* 1814.
De Bonneval (Gabriel-Alexis-Amédée), 1.er *janv.* 1815.
Montessuy (Denys), 5 *août* 1815.
Dumoustier (Charles-Auguste-Prudent), 19 *juin* 1816.
Becdelièvre (Alex.), 25 *fév.* 1818.
Coudroy (Narcisse), *idem.*
Bousquet (J. B.), 22 *juill.* 1818.
Springinsfeld (Math.), 17 *mars* 1819.
Philippaut (Pierre-Jos.) ✱, *idem.*
Beurart (Joseph), 21 *avril* 1819.
Dorvaux (Jean-Pierre), 13 *octobre* 1819.

Sous-lieutenans, Messieurs

Nagant (Clément), 3 *août* 1813.
Chabaux (Pierre), 19 *août* 1813.
Fontaine (Joseph), 29 *sept.* 1813.
Lagarde (Jean-B.), 8 *nov.* 1813.
Rousseau (Justin), 29 *nov.* 1813.
Lavetta (Raphaël-Michel-Gabriel-Philippe-Gert.) ✱, 4 *déc.* 1813.
Puvis (André-François-Gabriel-Arthur-Théob.), 22 *déc.* 1813.
Mayerette (J.) O✱, 30 *déc.* 1813.
Desgranges (Cor.), 20 *janv.* 1814.
Woelffel (P. C.), 30 *janv.* 1814.
Combassive (J. M. F.), 21 *février* 1814.
Guerucci (Ant.), 15 *avril* 1814.
Teissier (J. M.), 12 *sept.* 1814.
Maumet (P. A.), 12 *oct.* 1814.
Villemain (F. E.), 1.er *nov* 1814.
Morlet (Jules), 18 *mars* 1815.
Lefebvre (Nicolas), 15 *nov.* 1815.
Martin Daviais (A.), 7 *fév.* 1816.
Lecouteux (Jacques), 14 *août* 1816.
De Courville (Bern.), 4 *sept.* 1816.
Orry (Jul. Nicolas), 11 *déc.* 1816.

Digitized by Google

Barte de Saint-Fare (Jean-François-Eugène), 11 *déc.* 1816.
Goguet de la Salmonière (Henri-Bonaventure), 23 *avril* 1817.
Sauclière (Louis-Charles-Eugène), 30 *juill.* 1817.
Paillard (Laurent-M.), 17 *mars* 1819.
Delecray (Claude-Franç.), 26 *mai* 1819.
Galleran des Rosiers (Achille), 13 *oct.* 1819.

LÉGION DU LOIRET (N.° 43), 3 bataillons.

Collet et passepoil *cramoisis*; revers et pattes de paremens *cramoisis*, passepoil *blanc*; paremens *blancs*, passepoil *cramoisi*; boutons *jaunes*.

État-major, 1.er et 2.e Bat.ons à *Béthune*.

Colonel, M. Leridant (Jean-Marie) ✻, 11 *juin* 1817.
Lieut.-col., Kindelan (Joseph) ✻✻, 31 *mars* 1812.
Chef de bat., M. Formis (Ant. Fulcr. Math.) ✻✻, 18 *mars* 1814.
— — — M. Husson (Eug. Alex.) ✻✻, 19 *mai* 1819.
Major, M. Vivent (Antoine-Joseph) ✻✻, 3 *juin* 1813.
Cap. Adj.-maj., M. Gillet (Louis-Auguste) O✻, 8 *avril* 1813.
— — — M. Brisson (Louis) ✻, 8 *oct.* 1814.
— — — M. Dubois (Louis-Pascal) ✻, 20 *juill.* 1816.
Capit.-trésorier, M. Landinelli (Roch-François), 2 *juin* 1793.
Cap. d'habill., M. Blanc (Jean-Bapt. Constant) ✻, 14 *mars* 1814.
Lieut. porte-drap., M.
Aumônier, M. l'abbé Gicquel (Jean-François), 10 *déc.* 1817.
Chir.-maj., M. Marchand (Jacques), 1.er *déc.* 1803.
Aide-maj., M. Pierron (Pierre-Paul-Antoine), 27 *déc.* 1811.

Capitaines, Messieurs

Chambolle (François), 27 *avr.* 1807.
Philippe de Corday (Marie-Louis-Gédéon), 24 *déc.* 1808.
Marchal (Cl.) ✻, 2 *sept.* 1812.
Tassin (Charles-François-V.t) ✻, 23 *sept.* 1812.
Bourdier (É. M.) ✻, 8 *avril* 1813.
Fabre (Jean-François-Bart. Mon.), 22 *mai* 1813.
Sauvan (L. S. C.) ✻, 8 *juill.* 1813.
Marcel (Et.) ✻, 26 *juill.* 1813.
Boisseau (F. X.), 9 *août* 1813.
C.te de la Roche-Aymon (Jean) ✻, 20 *oct.* 1813.
Boissermier (J. Cl.), 10 *nov.* 1813.
Lesguillon (Edme-Louis-Thibault), 18 *déc.* 1813.
Grand (Ch.) ✻, 23 *déc.* 1813.
Levacher (J. N.) ✻, 14 *mars* 1815.
Jouffrey de la Voute (Domin.) ✻, 26 *mars* 1816.
De Fontaine (J. L. V.), 30 *oct.* 1816.
Galles (Eugène-Fél.), 25 *déc.* 1816.

Digitized by Google

Lieutenans, Messieurs

Loosbergh *dit* Senault (Ch. J.) ✱, 18 *juin* 1812.
Leclaire (J. B. E.) ✱, 12 *mai* 1813.
Beurges (Adolphe-Louis-Félix), 5 *juin* 1813.
Gavand (Hug.) ✱, 12 *juin* 1813.
Louvet (Louis), 25 *sept.* 1813.
Lecointe (Pierre-E.), 29 *sept.* 1813.
Potier (Jacques-Guillaume-René), 13 *nov.* 1813.
Castel (Joseph) ✱, 2 *déc.* 1813.
Fauvé (Pierre), *idem.*
Martin (Michel-L.), 18 *mars* 1814.
Vérac (Sébastien), 16 *juin* 1814.
Primat (Vincent), 21 *févr.* 1816.
De Guardia (Jean-Abdon-Joseph-Eustache), 21 *août* 1816.
Lemoing (Mathurin), 18 *septembre* 1816.
Duplessis de Grenédan (Jean-Bapt. Gaston), *idem.*
Doussaint (René), 25 *sept.* 1816.
De Sternbach (Alexandre-Frédéric-César), 26 *mars* 1817.

Sous-lieutenans, Messieurs

Lachataigneray (J.), 12 *oct.* 1812.
Lamotte (P. F.) ✱, 23 *mars* 1813.
D'Agnèse (F. H.), 28 *juin* 1813.
Maret (Ol. J. Mar.), 13 *juill.* 1813.
Amelot (Louis-Vict.), 3 *août* 1813.
Simon (Jacques), 19 *oct.* 1813.
Antoine (Marc), 29 *nov.* 1813.
Lacoste (André) ✱, 2 *déc.* 1813.
Buisson (P. G. Jos.), 4 *déc.* 1813.
Monvoisin (Émile), 24 *août* 1814.
Pinsot (J. Bapt. Mar.), 8 *oct.* 1814.
Tardes (Pierre-Paul), 18 *mars* 1815.
Lefevre (Jean-M.), 14 *août* 1816.
Anthoine (Louis), *idem.*
Deicke (Jean-Jacq.), 21 *août* 1816.
Artaud (Prosper-A.), 4 *sept.* 1816.
Guiblin (C. A.) ✱, 23 *juin* 1819.
Giboin (F. D.), 13 *oct.* 1819.

LÉGION DU LOT (N.° 44), 3 bataillons.

Collet et paremens *blancs*; passepoil *cramoisi*; revers et pattes de paremens *cramoisis*, passepoil *blanc*; boutons *jaunes*.

État-major, 1.er et 2.e Bat.ons à *Bayonne*.

Colonel, M. Achard (Michel) ✱ O✱, 17 *févr.* 1811.
Lieut.-col., M. de Montchoisy (Joseph-Marie-Ant.-Choin) ✱ O✱, 1.er *février* 1814.
Chef de bat., M. Couderc (Antoine) ✱ O✱, 12 *décembre* 1809.
— — — M. Fruneau (Jean-Nic. Joseph) ✱ ✱, 5 *févr.* 1813.
Major, M. Ravy (Dominique-Thomas) ✱ O✱, 16 *déc.* 1813.
Cap. Adj.-maj., M. Senot (Jean-Pierre) ✱, 20 *novembre* 1813.
— — — M. Bessières (Charles-Pierre), 2 *août* 1818.
Cap.-trés., M. Puech (Pierre-Louis), 16 *janv.* 1814.
Cap. d'habill., M. Toubie (Pierre-Jerôme), 5 *mai* 1812.
Sous-lieut. porte-drap., M. Besse (J. Pierre-Marc) ✱, 8 *juill.* 1813.

Digitized by Google

Aumônier, M. l'abbé Rouquette (Bernard), 29 *janv.* 1817.
Chir.-maj., M. Auberge (Franç. de Paule), 28 *juill.* 1816.
Aide-maj., M. Montbrun (Jean-Cougone), 9 *mars* 1808.

Capitaines, Messieurs

Peyrié (A.) ✱✱, 18 *sept.* 1809.
Pierre (François-Nicolas) ✱✱, 1.er *févr.* 1810.
Fontaine (Franç.), 2 *mars* 1811.
Renaud (Jean-B.), 1.er *juin* 1812.
Baude (Fr. J.) ✱✱, 8 *avril* 1813.
Apschie (M. A.) ✱, 13 *juill.* 1813.
Buard (A. V. P.), 16 *août* 1813.
Fourgon (Jean-Baptiste) ✱✱, 8 *nov.* 1813.
Bolot de Chanvillerain, 9 *déc.* 1813.
Baudouin (Pierre), 24 *janv.* 1814.
Levêque (Denys), *idem.*
Séguier (J. J. A. F.), 31 *mars* 1814.
Lambert (Cl.) ✱, 18 *oct.* 1814.
Montozon-Brachet (Jean-Pierre-François) ✱, 26 *juin* 1816.
Garçon (Pierre-Fr.), 12 *avril* 1817.
Carové (Simon) ✱, 16 *juin* 1819.
Cornède (Antoine-Amédée), *idem.*

Lieutenans, Messieurs

Renaud (Cl.) ✱, 20 *juill.* 1811.
Lacroix (M. Tim.), 23 *sept.* 1812.
Raymond (F. M. P.), 5 *févr.* 1813.
Bonnefoy (J. B.) ✱, 8 *juill.* 1813.
Balmary (Auguste), 9 *oct.* 1813.
Herault (Pierre), 6 *nov.* 1813.
D'Hédouville (Louis-Auguste-M.), 4 *déc.* 1813.
Labrunie-Laprade (Guillaume), 19 *déc.* 1813.
Garric (Joseph) ✱, 23 *déc.* 1813.
Meurisse (Franç.), 12 *janv.* 1814.
Villain (François), 12 *févr.* 1814.
Prousteau de Montlouis (Amédée), 15 *juin* 1814.
Hebrard (Jean-Fr.), 15 *juill.* 1814.
Pujolas (Éd.) ✱, 20 *mars* 1815.
Bourgeois (Ant.), 27 *juill.* 1815.
Rabaudy (Joseph-François-Bonaventure), 26 *juin* 1816.
Verninac de S. Maur (J. Bapt. Suz. Fr. Vict. Thér.), 21 *août* 1816.
Labie (J. M. A.), 16 *juin* 1819.

Sous-lieutenans, Messieurs

Perret (Ch. Philippe), 19 *mai* 1811.
Doussot (Jean-B.), 22 *déc.* 1813.
Defontaine (Alexandre-Claude-Philippe), 12 *janv.* 1814.
Delprat (Pierre), 25 *janv.* 1814.
Teissier (Dominique-Prosp.), *idem.*
Sallard *dit* Dalayrac (François), 19 *févr.* 1814.
Laguillelmie (J. A.), 16 *juill.* 1814.
Lassabe (Aristide), 26 *déc.* 1814.
Chauveau de Kernaëret (Joseph), 31 *déc.* 1814.
Baudus (Joseph-Mar.), 10 *février* 1815.
Quartier (R. D.), 21 *fév.* 1815.
Boursier de Forceville (Jules), 17 *mars* 1815.
De Verninac (Mart.), 10 *févr.* 1816.
Bascle (Théodore), 17 *juill.* 1816.
Pezet (Joseph), 14 *août* 1816.
Desplas (Louis), 16 *nov.* 1818.
Michel (Jean-Baptiste-Aug.te) ✱, 16 *juin* 1819.

Digitized by Google

LÉGION DE LOT ET GARONNE (N.° 45), 3 bataillons.

Collet et passepoil *cramoisis*; revers *blancs*, passepoil *cramoisi*; paremens et pattes de paremens *cramoisis*, passepoil *blanc*; boutons *jaunes*.

État-major, 1.er et 2.e Bat.ons à *Blaye*.

Colonel, M. Gougeon (Jean) ✻ O✻, 2 *juill.* 1813.
Lieut.-col., M. le C.te de Mesgrigny (M. P. Fr.) ✻, 13 *janv.* 1809.
Chef de bat., M. Ducasse (Joseph) O✻, 1.er *mai* 1813.
— — M Negrier (Franç. Marie-Cas.) O✻, 14 *oct.* 1813.
Major, M. Legros (Jean-Baptiste) ✻, 18 *nov.* 1814.
Cap. Adj.-maj., M. Cantagrelle (Franç. Maurice) ✻, 6 *janv.* 1814.
— — — M. Boussion (Jean), 5 *févr.* 1817.
— — — M. Poujet (Pierre-Cyprien), 1.er *juill.* 1817.
Cap. d'habill., M. Sirban (Jérôme), 15 *août* 1813.
Sous-lieut.-trés., M. Arnaud (Jean-Paul), 15 *mai* 1816.
Sous-lieut. porte-drap., M. Cailleau (J. J. Éloy-Édouard), 8 *nov.* 1813.
Aumônier, M. l'abbé Albaniac (François), 8 *janv.* 1817.
Chir.-maj., M. Bachelet (Joachim), 19 *janv.* 1812.
Aide-maj., M. Bonnemaison (Jean-Anne-Mar. Fréd.), 14 *mai* 1811.

Capitaines, Messieurs

Falcou (Pierre) ✻, 23 *juin* 1811.
Tournier (Charles-François-Jos.), 10 *décembre* 1811.
Poul *dit* Lacoste (J.) ✻, 28 *févr.* 1812.
D'Auvergne (E. E.) ✻✻, 31 *juill.* 1812.
Loubet (J. Fr.) ✻, 21 *nov.* 1812.
Fournié de la Martinie (Jean-Joseph) ✻, 24 *mars* 1813.
Boissy-Dubois (Pierre-Jean-Bapt. Gust. A. A.) ✻, 1.er *avril* 1813.
Galaup (Jacq.) ✻, 21 *avril* 1813.
Lafaige (Pierre-B.), 15 *mai* 1813.
Souilhagon de Bruet (Jean-Anselme-René) ✻, 26 *juin* 1813.
Diché (Jean-Bapt. Thom. A.), *idem*.
Vivaux (Franç. El.), 14 *août* 1813.
De Poul (Jos.) ✻, 19 *sept.* 1813.
Ricard (Charles-Fr. H. S.) ✻, 23 *décembre* 1813.
Garnier (Franç.), 8 *janvier* 1814.
Couleau (Abd. J.), 13 *janv.* 1814.
Geneste (Vinc.) ✻, 11 *avril* 1816.
Méhée (Claude) ✻, 26 *mai* 1819.

Lieutenans, Messieurs

Guyonnet (M. C.), 8 *juill.* 1813.
Beroard (Joseph), 22 *juill.* 1813.
Fargue (Hugues), 25 *sept.* 1813.
Ripho (Nic. Math.), 15 *nov.* 1813.
Barberin (Jean) ✻, 19 *nov.* 1813.
Contagrel (Bertrand), 20 *nov.* 1813.
Vieillescazes (André) ✻, *idem*.
Bouchou (Pierre) ✻, 5 *déc.* 1813.

Digitized by Google

Bez (Jean-Pierre), 7 *janv.* 1814.
Lafoze (J. P. Rom.), 15 *janv.* 1814.
Celeste (Richard), 1.er *avril* 1814.
Hue de Marcenay (François), 16 *juin* 1814.
Lacorrège (Jos. Th.), 5 *juill.* 1814.
Raby-Duvernay (Jean-Joseph-L.), 7 *janv.* 1815.
Bocoyran (J. E. M.) ✱, 14 *août* 1816.
Légal (Louis-Marie), 21 *août* 1816.
Fourcauld (Jean-Joseph), 26 *mai* 1819.
Sourreil (Jean-Pierre) ✱, *idem.*

Sous-lieutenans, Messieurs

Christiani (S. T.), 8 *fév.* 1813.
Jabot (André), 21 *août* 1813.
Roby (Jacques) ✱, 2 *oct.* 1813.
Besnier (Étienne), 20 *oct.* 1813.
Sarrette (Capran), 22 *déc.* 1813.
Larroche (Charles), 24 *mai* 1814.
Odde de Triors (Antoine-Louis-Marie), 15 *juill.* 1814.
Bompart (Félix), *idem.*
Sainte-Colombe (J. J. Jos.), *idem.*
Boudon (Jacq. M.), 20 *janv.* 1815.
Duprat (Louis), 16 *avril* 1815.
Chevigné (Arthur-Marie-François de Sales), 19 *juin* 1816.
Labonne (J. Bapt.), 26 *juin* 1816.
Jambois (J. Jos.), 14 *août* 1816.
Mothes de Blanche (Jean-Michel-Auguste), *idem.*
Thierry (Ferdinand-Éléonore), 25 *févr.* 1818.
Michel (Julien), 26 *mai* 1819.
Lallement (Dominique), *idem.*

LÉGION DE LA LOZÈRE (N.° 46), 2 bataillons.

Collet et passepoil *cramoisis*; revers, paremens et pattes de paremens *cramoisis*, passepoil *blanc*; boutons *blancs*.

État-major, 1.er et 2.e Bat.ons à *Avignon*.

Colonel, M. le B.on Condé (Aug. Fr. Émil.) ✱ O ✱, 28 *avril* 1819.
Lieut.-col., M. d'Arlanges (Joseph-Marie-Gaston) ✱, 14 *févr.* 1816.
Chef de bat., M. Levesques (Charles-Louis-Eug.) ✱, 22 *janv.* 1814.
— — — M. Latapie (Toussaint) ✱ ✱, 19 *mai* 1819.
Major, M. Cottenet (Jean) ✱ ✱, 1.er *févr.* 1809.
Cap. Adj.-maj., M. Thibaud (Laurent-Joseph) ✱, 30 *oct.* 1811.
— — — M. Stieler (Michel), 10 *févr.* 1818.
— — — M. Montès (Bertrand), 2 *août* 1818.
Capit.-trésorier, M. Lambert (Claude), 26 *mai* 1819.
Capit. d'habill., M. Lachauvellière (Franç. L.) ✱ O ✱, 7 *sept.* 1811.
Lieut. porte-drap., M. Bernard (François), 12 *avril* 1813.
Aumônier, M. l'abbé Punthons, 4 *nov.* 1818.
Chir.-maj., M. Briard (Nicolas), 28 *juin* 1812.
Aide-major, M.

Digitized by Google

Capitaines, Messieurs

Méant (Hipp.) ✳, 26 *mars* 1810.
David (J. P.) ✳, 26 *juin* 1810.
Barthelémy (E. Fr.) ✳✳, 23 *juin* 1811.
Gasquet (P. G.) ✳, 3 *août* 1811.
Henrion (Cl.) ✳, 26 *févr.* 1813.
Latour (Joseph), 9 *avril* 1813.
Lannollier (V. A.), 29 *avril* 1813.
Devignes (Jean), 22 *juill.* 1813.
Godinot de Vilaire (Marie-Pierre-Adolphe), 25 *sept.* 1813.
D'Estienne (Henri-Siméon-Théodoric) ✳, 9 *déc.* 1813.
Eymer (Aimé), 1.er *févr.* 1814.
Haas (Jean-Fr.) ✳, 26 *mars* 1814.
Guillaume (Nicol.), 25 *févr.* 1815.
Lafond (L. Ros.), 11 *avril* 1816.
De Rouvière (Antoine-Joseph-Eugène-Claude-Marie) ✳, *idem.*
Javel (M. P. D.) ✳, 11 *déc.* 1816.
Josset (Marie-Pierre-Désiré), 23 *juin* 1819.

Lieutenans, Messieurs

Frely (Louis), 31 *juill.* 1811.
Duchastelet (Aug.), 17 *déc.* 1811.
Montagu de Bouzolz (Maurice), 8 *avril* 1812.
Chaptal (Charles), 30 *avril* 1812.
De Barre (Franç. A.), 8 *févr.* 1813.
Lamarles (Charles-Marie), *idem.*
Eymard (F.N.S.) ✳, 16 *mai* 1813.
Grandperrier (Claude-Gabriel), 12 *août* 1813.
Laurent (Jean-L.), 25 *sept.* 1813.
Le Pelletier (P. Fr.), 9 *nov.* 1813.
Maunier (Noël-Joseph-Gregoire), *idem.*
Chatel (P. Louis-F.), 20 *nov.* 1813.
Paradan (Hyacinthe), 23 *déc.* 1813.
Cosnat (J. L. Ch. Marie), 7 *janv.* 1814.
Recluz (B. J. M.), 1.er *avril* 1816.
Jacob (Honoré), 11 *avril* 1816.
Michel (Jacques), 27 *nov.* 1816.
Houillot (R. F.), 23 *juin* 1819.

Sous-lieutenans, Messieurs

Louic (Joseph-Fr.), 4 *avril* 1813.
Bertrand (L. Ch.), 17 *déc.* 1813.
Duhoux (Laur. M.), 15 *juill.* 1814.
Deligonnes (Pierre-Félix-Charles-Édouard-Dup.) ✳, 2 *déc.* 1814.
Lasalée (J. Fr. D.), 13 *janv.* 1816.
Attrazié (Jean-Pierre-Paul), *idem.*
Chabanon (François), *idem.*
Longchamp (Marie-Franç. R.), *idem.*
De Corsac (Urbain-Félix-Charles), *idem.*
Favan (L. Ch. Is. L.), 16 *janvier* 1816.
Ling (L. Auguste-Philip.), 11 *avril* 1816.
Deveau (Louis-Mich. C. I.), *idem.*
Bocoyran (Paul-Gustave), *idem.*
De Bouchaud (Jos. Pierre-J.), *idem.*
Guthedel (Jean), 14 *août* 1816.
Diss (François-Jacob), *idem.*
Fornier (Jean), 29 *janvier* 1817.
Jeannier (Claude), 23 *juin* 1819.

Digitized by Google

LÉGION DE MAINE ET LOIRE (N.° 47), 3 bataillons.

Collet *blanc*; passepoil *cramoisi*; revers et paremens *cramoisis*, passepoil *blanc*; pattes de paremens *blanches*; passepoil *cramoisi*; boutons *blancs*.

État-major, 1.er et 2.e Bat.ons à *Brest*.

Colonel, M. le M.is de Civrac (Alex. Emm. Durf.) ✱, 20 *avril* 1814.
Lieut.-col., M. Massol (Joseph) ✱ O ✱, 18 *janv.* 1813.
Chef de bat., M. Lambert (Charles) ✱ O ✱, 28 *janv.* 1813.
— — — M. Boarin (Alex. Dom. Guide-Vital), 27 *mai* 1813.
— — — M. le V.te de Calvinière (Gérard-Alexandre) ✱, 21 *févr.* 1816.
Major, M. Hochet de la Terrie (Louis) ✱ ✱, 3 *mars* 1813.
Cap. Adj.-maj., M. Forest (Frederic), 23 *novembre* 1813.
— — — M. Thibaud (Jean), 7 *juin* 1815.
— — — M. Sechet (Mathurin), 1.er *juill.* 1817.
— — — M. Thereaux (Pierre) ✱, 2 *août* 1818.
Capit.-trésorier, M. Allard (Joseph) ✱, 24 *janvier* 1810.
Cap. d'habill., M. Delaunay (François), 5 *avril* 1816.
Lieut. porte-drap., M. Blanvillain (Michel), 19 *juin* 1816.
Aumônier, M.
Chir.-maj., M. Chrestien (Charles), 9 *oct.* 1806.
Aide-maj., M. Jacquet (Franç. Auguste-Fréderic), 15 *sept.* 1813.

Capitaines, Messieurs

Pouthié (Jean), 9 *août* 1808.
Gallardo (Marianne), 10 *déc.* 1811.
Mondion d'Artigny (Charles-Emmery-Marie) ✱, 24 *juill.* 1812.
Thibault (Frederic), 11 *oct.* 1812.
Mefray (François), 28 *févr.* 1813.
Chabrol (M. E.) ✱, 19 *mar.* 1813.
Vendel (J. Jacq.), 23 *mars* 1813.
Rosset (Claude) ✱, 21 *avril* 1813.
Baurens (J. B. A.), 1.er *juill.* 1813.
Blime (Charles-Éd.), 8 *juill.* 1813.
François (Jean-B.), 15 *juill.* 1813.
Haudouart (D. J.), 16 *août* 1813.
Bernard de Marigny (Stanisl. Louis-Auguste-J.n) ✱, 29 *août* 1813.
Montaldy (Charles-Jean), 14 *sept.* 1813.
Suchet (Anne-B.), 30 *nov.* 1813.
Allixe (Jean-B. A.), 2 *déc.* 1813.
Maffre-Bauge (Jean), 3 *déc.* 1813.
Mathieu (J. B.) ✱, 18 *déc.* 1813.
Bousquet (A.) ✱ ✱, 23 *déc.* 1813.
Thibault (Louis), 29 *janv.* 1814.
Morio de Lisle (Pr.), 7 *janv.* 1815.
Chuppeau de la Roche (Armand-Claude), 5 *avr.* 1816.
Lepinay (Pierre-François), *idem.*
De Scépaux (Alexandre), *idem.*
Grignon (Ch. L. B.), 19 *juin* 1816.
Dupin de la Ferrière (Jean-Baptiste), 18 *sept.* 1816.
Vanderborght (A. F. L.), 12 *mai* 1819.

Digitized by Google

Lieutenans, Messieurs

Tereygeol (Pierre), 24 *août* 1809.
Petit de la Thuillerie (Charles-Victor), 1.er *mars* 1813.
Lapierre (Étienne-Félix-François), 18 *avril* 1813.
Méresse (A. J.) ✱, 3 *juin* 1813.
Perin (Ch. Alex.), 5 *juin* 1813.
Franchi (Paul-J.), 14 *août* 1813.
Contet (Vennebault), 5 *déc.* 1813.
Catrain (Aug.n) ✱, 6 *déc.* 1813.
Gailhac (F. A. P.), 10 *déc.* 1813.
Oudri (Franç. V.), 20 *déc.* 1813.
Péju (Benoît), 27 *déc.* 1813.
Ferras (Jean-Bapt.), 12 *janv.* 1814.
Simonin (Jacques), 1.er *fév.* 1814.
De S. Simon (Ch.), 15 *juin* 1814.
Fourmond de l'Orme (Charles), 16 *juin* 1814.
Guignard (Cl. Jos.), 4 *juill.* 1814.
Bonneau de Beaufort (George-Bernard), 20 *juill.* 1814.
Daviot (Paul), 20 *déc.* 1815.
Leroy (Henri), 5 *avril* 1816.
Olivier (Alph. T.), 30 *juill.* 1817.
Maillard (N. J.), 5 *août* 1817.
Fairand (Victor) ✱, 15 *oct.* 1817.
Pierre (Mar. Mart.), 12 *mai* 1819.
Chaudruc de Crazanne (Paul-Daniel-Eulalie), 16 *juin* 1819.

Sous-lieutenans, Messieurs

De Kerbusso (J. M.), 6 *août* 1809.
Delorme (M. F.), 17 *août* 1813.
Banner (Jacq.), 14 *sept.* 1813.
Lemaire (J. C. J.), 3 *nov.* 1813.
Cherin (Jean-B.), 6 *nov.* 1813.
Périllou (Pierre), 23 *nov.* 1813.
Brulebœuf (Auguste), 2 *déc.* 1813.
Sers (Raym. Fort. J.), 4 *déc.* 1813.
Courtin (Agapit-Jos.), *idem.*
Leuthreau (René), 1.er *janv.* 1814.
Chancerel (Alexis), 19 *févr.* 1814.
Émanuelli (Don F.), 4 *août* 1814.
Kersabiec (Ch. Fr. J.), 6 *oct.* 1814.
Letellier (Fréderic), 21 *févr.* 1815.
Pannetier (Louis-F.), 5 *avril* 1816.
Haïs-Fontaine (Aimé), *idem.*
Brioux (Louis), *idem.*
Hemery de la Villauray (H.), *idem.*
Magdelaine (Fréd.), 19 *juin* 1816.
Labatut (Philippe), *idem.*
Pagan (Jean), 26 *juin* 1816.
L'héritier (Ad.) ✱, 14 *août* 1816.
Brindeau (André-Auguste), *idem.*
Mouton (Pierre), 6 *mai* 1818.
Fremy (Tulipe), 12 *mai* 1819.

1.re LÉGION DE LA MANCHE (N.° 48), 3 bataillons.

Collet et passepoil *cramoisis*; revers et pattes de paremens *cramoisis*, passepoil *blanc*; paremens *blancs*, passepoil *cramoisi*; boutons *blancs*.

État-major et 1.er Bat.on à *Rocroy*; 2.e et 3.e Bat.ons à *Mézières*.

Colonel, M. de Jouette (Louis-Mathias), 29 *mai* 1816.
Lieut.-col., M. de Neuchèze (Auguste-Michel) ✱✱, 8 *juill.* 1815.
Chef de bat., M. Delignat (François) O✱, 8 *juin* 1812.
— — M. Dupraël (Marie-Charles-Bern.) ✱, 12 *juin* 1815.

Digitized by Google

Chef de bat., M. Philippes (François-Marie-Anne) ✻, 13 *janv.* 1816.
Major, M. Tardif (François) ✻✻, 24 *janv.* 1814.
Cap. Adj.-maj., M. Voisin (Édouard) ✻, 21 *août* 1817.
— — — M. Vattier (César-Aug. Maur.) ✻, 31 *mars* 1819.
— — — M. Gaultier (Jean-Baptiste-Marcel-Antoine) ✻, *idem.*
— — — M. Nelet (Bert. A M.), 30 *juin* 1819.
Capit.-trésorier, M. Milliet (Pierre-Bernard), 22 *juin* 1811.
Capit. d'habill., M. Veyler (Thomas), 2 *août* 1818.
Lieut. porte-drap., M. Demkes (Jean-Adam), 31 *mars* 1819.
Aumônier, M. l'abbé Leportier (Jacques), 2 *avril* 1817.
Chir.-maj., M. Maurichéau-Beaupré, 17 *oct.* 1809.
Aide-maj., M. Legagneur (Aimé), 8 *août* 1811.

Capitaines, Messieurs

Sorin de Lépesse (Adr. Bon-Charles-Casimir) ✻, 1.er *févr.* 1809.
Lemière (Michel) ✻✻, 17 *juill.* 1809.
Folliot de Fierreville (Félix-Bon-François) ✻, 6 *mars* 1811.
Mouroult (Ch.), 16 *mars* 1811.
Le Comte (Marin) ✻✻, 25 *avril* 1812.
Lapie-Lafage (Ch. M. M.) ✻, 1.er *oct.* 1812.
Chenevière (Ph. F. G.) ✻, 2 *avril* 1813.
Ducasse (Étienne), 12 *avril* 1813.
Massoni (Charl. A. O. E.) ✻, 1.er *mai* 1813.
Lechenet (P.) ✻, 13 *mai* 1813.
Frey (Daniel), 19 *juin* 1813.
Oizelle (George) ✻, 8 *juill.* 1813.
Durand (Marie-Joseph), 8 *juill.* 1813.
François (Ch.) ✻, 26 *sept.* 1813.
Champrond (Ant.), 19 *déc.* 1813.
Dumesnildot (J. C.), 17 *janv.* 1814.
Gilli (Joseph) ✻, 21 *fév.* 1814.
Castel (Jacques), 16 *mars* 1814.
Du Trésor (Eugène-Hercule-Cam. Louis-H.) ✻, 23 *mai* 1814.
De France d'Hesecque, 3 *septembre* 1814.
Bonamy (L. Adr. A.), 7 *sept.* 1814.
De Grimonville (Félix-Victor), 2 *janvier* 1815.
Victor (Étienne) ✻, 20 *mai* 1815.
D'Yvetot (H. Fr.), 21 *févr.* 1816.
Boudier de La Vallenerie (Patient-Amable-Camille), 16 *oct.* 1816.
Vivien (Emm. G.), 20 *nov.* 1816.

Lieutenans, Messieurs

Gignac (François), 5 *juin* 1811.
Hamel (Jacq. Jos.), 22 *juin* 1811.
Malhautier (Pierre), 23 *sept.* 1812.
Martinet (Cyr-Jos.) ✻, 21 *avril* 1813.
Rosier (Cl. Jos.) ✻, *idem.*
Chancénotte (Ant.), 8 *juill.* 1813.
Moitié (Alex. Am.), 27 *juill.* 1813.
Bernard (L. X.), 19 *sept.* 1813.
Rouget (Michel), 29 *sept.* 1813.
Blondeau (Pierre), 9 *nov.* 1813.
Prunier (N. Hyac.), 13 *nov.* 1813.
Jeanneaux (Louis), 18 *nov.* 1813.
Sautray (L. F.) ✻, 20 *nov.* 1813.
Lahougue (Casimir), 2 *déc.* 1813.
Maymat (Mor.) ✻, 23 *déc.* 1813.
Lottin de la Pechardière (Franç.) ✻, 18 *juin* 1814.

Digitized by Google

De Lavernhe (A.R.), 22 *juill.* 1814.
De Champs (Jacques-Émile-Benoît), 1.er *août* 1814.
Lasnier (E. A.) ✱, 16 *sept.* 1814.
Magon de la Giclais (Marie-Jacques-Dan. G. J. Bapt.), 19 *nov.* 1814.
Filleul de la Chapelle (Ernest-Alex. Marie), 15 *janv.* 1815.
Lemaresquier (Charles-Jean-François), 21 *févr.* 1816.
Lagarde (François), 18 *déc.* 1816.
Clapeyron (Antoine), 10 *juin* 1818.
Magrez (Fréderic-Auguste), 31 *mars* 1819.
Pigeon (Pierre), *idem.*
Harmant (P. J.), 30 *juin* 1819.

Sous-lieutenans, Messieurs

Legros (H. T. L.) ✱, 8 *fév.* 1813.
Delaroche (S.) ✱, 21 *févr.* 1813.
Grangier (Jean-B.), 30 *mars* 1813.
Bourelle (Louis) ✱, 8 *avril* 1813.
Dubois (François), *idem.*
Cristal (Hilaire), 14 *avril* 1813.
Leautier (Jean-J.), 12 *juin* 1813.
Devoge (Charles), 10 *nov.* 1813.
D'hébrard (Ant.), 28 *nov.* 1813.
Gérard (Nicolas), 2 *déc.* 1813.
Curty (Benoît-H.), 4 *déc.* 1813.
Caboullet (Fl. J. A.), 18 *déc.* 1813.
Deshays (V. A. G.), 17 *janv.* 1814.
Lepelletier de Molandé (Louis-Aug. Alexandre), 1.er *janv.* 1815.
Delestre (P. C. F.) ✱, 17 *mars* 1815.
Thorel (Augustin-César-Fr.), 17 *mars* 1815.
Huchet (Cl. Or. B.), 18 *mars* 1815.
Berland (Étienne-Bapt. B. E.), *idem.*
Leclerc de la Motte (A. J.), *idem.*
De Rostaing (L. H.), 4 *sept.* 1816.
Lerebours (J. Fr.), 2 *oct.* 1816.
Sujol (Louis), *idem.*
Imbert (Paul-Pr.), 29 *janv.* 1817.
Dussaussay (L. C.), 21 *mai* 1817.
Pinet de Prébuisson (Ant.e Isidore-André), 10 *sept.* 1817.
Lamartellière-Schwingdenhammer (Joseph-Adolphe-Ferdinand), 20 *novembre* 1818.
Charvaz (Pierre), 31 *mars* 1819.

2.e LÉGION DE LA MANCHE (N.° 48 *bis*), 3 bataillons.

Même uniforme que la première Légion du Département, à l'exception du retroussis, qui est *cramoisi* avec passepoil *blanc*.

État-major et 1.er B.on à *Granville*.

Colonel, M. Fantin-Desodoards (Louis-Fl.) ✱ O ✱, 19 *sept.* 1813.
Lieut.-col., M. Poudavigne (Louis-Jean) ✱ O ✱, 13 *janvier* 1814.
Chef de bat., M. Augier de Montgrémier (St.) ✱, 31 *déc.* 1813.
Major, M. Denizet (Jean-Baptiste) ✱ ✱, 22 *novembre* 1813.
Capit. Adj.-maj., M. Daguindeau (Louis-Gabriel) ✱, 22 *sept.* 1819.
Lieut.-trésorier, M. Duchemin-Duhamel (Pierre-V.), 19 *mars* 1814.
Lieut. d'habill., M. Quoniam (Louis-Fr.), 8 *février* 1813.
Sous-lieut. porte-drap. M. Ledru (Pierre-Ant.), 30 *mai* 1813.
Aumônier, M. l'abbé Vaudey (Maurice), 22 *déc.* 1819.
Chir.-major, M.
Chir.-Aide, M.

Digitized by Google

Capitaines, Messieurs

Marthery (Paul), 1.er *mars* 1813.
Bourgogne (Ph. J.) ✱, 7 *avr.* 1813.
Couillard (G.P.L.), 25 *sept.* 1813.
Maréchal (A. H.), 29 *sept.* 1813.
Lyon (P. Jacq.), 4 *déc.* 1813.
Vincent (Jos. Ant.), *idem.*
Baudet (J. Gab.), 22 *janv.* 1814.
Barbier (M.) ✱, 1.er *sept.* 1819.

Lieutenans, Messieurs

Clausse (Ant.), 11 *mai* 1813.
Pichon (Louis), 19 *août* 1813.
Deshayes (Mich.), 27 *déc.* 1813.
Longuet (J. B.) ✱, 3 *avril* 1814.
Hardel (Jean), 21 *avril* 1814.
Sauhinet (L. Ch.), 1.er *juill.* 1814.
Ternaux (J. F. G.), 1.er *sept.* 1814.
Michel (J. Jacq.), 1.er *sept.* 1819.

Sous-lieutenans, Messieurs

Lavialle (Fr.), 24 *janv.* 1813.
Perret (Dom.), 8 *avril* 1813.
Grenon (J. Ant.), 21 *avril* 1813.
Martin (J. M.), 5 *déc.* 1813.
Hulin (Henri), 22 *déc.* 1813.
Joubert (Jacq.), 1.er *janv.* 1814.
Piat (Louis-Aug.), 12 *janv.* 1814.
Jannet (Cl. Hub.), 22 *janv.* 1814.

LÉGION DE LA MARNE (N.° 49), 3 bataillons.

Collet et paremens *blancs*, passepoil *cramoisi*; revers et pattes de paremens *cramoisis*, passepoil *blanc*; paremens *blancs*, passepoil *cramoisi*; boutons *blancs*.

État-major, 1.er et 2.e Bat.ons à *Montmédy*.

Colonel, M. Cornebize (Louis-Jean-Baptiste) ✱C✱, 16 *juill.* 1813.
Lieut.-col., M. Folley (François-George) ✱O✱, 8 *oct.* 1812.
Chef de bat., M. Magnant (Jean-Louis) ✱✱, 19 *avril* 1812.
— — M. Parchappe (Ch. Jean-Bapt.) O✱, 28 *janv.* 1814.
Major, M. Gastebois (Pierre-Michel) ✱✱, 13 *janv.* 1815.
Capit. Adj.-maj., M. Loiseau (Jean-Pierre) ✱, 9 *novembre* 1813.
— — — M. Bertrand (Jean-Ami-Able-Vinc.), 11 *déc.* 1814.
Lieut. Adj.-maj., M. Despremesnil (George), 16 *oct.* 1816.
Capit.-trésorier, M. Doineau (Louis-François), 26 *mai* 1819.
Capit. d'habill., M. Vera (Joseph-Philippe), 2 *avril* 1813.
Sous-lieut. porte-drap., M. Boisselle (Jean-Franç.) ✱, 9 *juill.* 1813.
Aumônier, M. l'abbé Gaunon (Michel), 21 *mai* 1817.
Chir.-maj., M. Lemoine (Pierre-Hubert), 10 *août* 1813.
Aide-maj., M. Remy (Pierre), 20 *févr.* 1804.

Capitaines, Messieurs

Brenet (Jean) ✱, 26 *mars* 1811.
Dauphin (Pierre-A.), 6 *juin* 1811.
Fauché (Jean), 19 *nov.* 1812.
Lavidière (C. Fr.) ✱, 7 *févr.* 1813.
Julien (Jacq.-A.) ✱, 8 *fév.* 1813.
Rebilly (Marc-A.) ✱, 8 *avr.* 1813.
Massy (J. M.) ✱, 21 *avril* 1813.
Danne (A. P. F.), 28 *avril* 1813

Digitized by Google

Dubournial (Bouchon-Pierre-Fél.), 12 *mai* 1813.
Rouzier (Pierre-L.), 30 *oct.* 1813.
Bonjour (Ét. M. F.), 10 *nov.* 1813.
Cuignet (A. L. Joseph) ✱, 23 *déc.* 1813.
De la Voltais (Ferdinand-Marie-Andre), 24 *janv.* 1814.
Fouché (François), 15 *mai* 1815.
Gallot (Ch. Auguste), 7 *févr.* 1816.
Calmeau (L. Emman.) ✱, 10 *fév.* 1819.
Maroncez (Arthur), *idem.*
Langault (Pierre-Sebastien), 21 *juill.* 1819.

Lieutenans, Messieurs

Faure (Gabr. Aug.), 8 *juill.* 1813.
Gastebois (Gabriel), 9 *juill.* 1813.
Girgois (Jean), 2 *sept.* 1813.
Perrot (Nicol.) ✱, 14 *sept.* 1813.
Valette (Jean-J.), 28 *sept.* 1813.
Garnier (J. B. Louis), 2 *déc.* 1813.
Panisse (P. J. R.), 28 *déc.* 1813.
Bornier (Ét. J. L. F.), 30 *déc.* 1813.
Bochet (Ant. Fr.), 22 *janv.* 1814.
Perrin (Joseph), 12 *mars* 1814.
Trufet (Ambr. L.), 16 *juin* 1814.
DeS. Vincent (Jean-Baptiste-Louis), 28 *août* 1816.
Dampherner (Él. Amant-Constant), 23 *oct.* 1816.
Geslin (Félix-Jean-Fr. M.), *idem.*
Crouzat, 14 *mai* 1817.
Homassel (J. F. Él.), 10 *fév.* 1819.
Herbillon (Émile), *idem.*
Dugommier (D.), 21 *juill.* 1819.

Sous-lieutenans, Messieurs

Terrier (And. Jul.), 30 *mars* 1813.
Chossinon (Barthelémi-Théodore-Valentin) ✱, 8 *avril* 1813.
De Boistel (V. Éd.), 28 *juin* 1813.
De Blanmont (H. L.), 9 *août* 1813.
Vincent (G. L. A.), 15 *sept.* 1813.
Caire (Jean-P.) ✱, 5 *janv.* 1814.
Rieff (Al. Louis), 5 *févr.* 1814.
Chatillon (Franç.), 21 *févr.* 1814.
Gobeau-Delaleu (Jean-François-Alexandre), 15 *juill.* 1814.
Parisot de Louverey (Charles-Célestin), 16 *juill.* 1814.
Magnyer (Philippe), 14 *déc.* 1814.
Benit (M. A. Fr.), 1.er *mars* 1815.
Huart (A. Victor), 18 *mars* 1815.
Leclercq (Ch. D. J.), 16 *mai* 1815.
Beuvelet (Antoine), 14 *août* 1816.
Barbichon (Pierre), *idem.*
Mortas (Jean-Baptiste), 10 *février* 1819.

LÉGION DE LA HAUTE-MARNE (N.° 50), 2 bataillons.

Collet et passepoil *cramoisis*; revers *blancs*, passepoil *cramoisi*; paremens et pattes de paremens *cramoisis*, passepoil *blanc*; boutons *blancs*.

État-major, 1.er et 2.e Bat.ons à *Sedan*.

Colonel, M. le B.on Bichet de Chalancey (J. F.) ✱ O ✱, 25 *oct.* 1815.
Lieut.-col., M. Guyot (Jean-Pierre) ✱ ✱, 8 *févr.* 1813.
Chef de bat., M. Carlier (François-Louis-Jos.) ✱ ✱, 28 *juin* 1813.
— — M. Piétrequin de Prangey (Cl. B.) ✱ ✱, 1.er *mars* 1815.

Digitized by Google

Major, M. Regnault (Antoine-Louis) ✻, 13 *sept.* 1813.
Cap. Adj.-maj., M. Ragon (Louis-A. M. J. B.) ✻, 13 *mars* 1814.
— — — M. Galland (Jean-Bapt. Claude), 1.er *août* 1817.
— — — M. Guillaumetz (Jacques-Antoine) ✻, 2 *août* 1818.
Cap.-trés., M. Naudet (Jean) ✻, 2 *déc.* 1813.
Cap. d'habill., M. Rigollot (Jean-Baptiste) ✻, 31 *déc.* 1813.
Lieut. porte-drap., M. Legros d'Espinant (Jean-Séb.), 15 *juill.* 1814.
Aumônier, M. l'abbé Diébolt (Jean-Aloïse-Antoine), 12 *déc.* 1818.
Chir.-maj., M. Mathieu (Louis-Pierre), 20 *août* 1811.
Aide-maj., M.

Capitaines, Messieurs

Barbier (Henri-L.) ✻✻, 23 *avril* 1806.
Mongin (Fr. A.) ✻, 20 *janv.* 1810.
Abadie (T. G.) ✻✻, 1.er *août* 1811.
Jourdheuil (D.) ✻✻, 30 *oct.* 1811.
Gaudrie (Louis) ✻, 8 *juin* 1812.
Guillaume (Séb.) ✻, 24 *déc.* 1812.
Delor (Arm. Jos.) ✻, 3 *fév.* 1813.
Henri (Louis) ✻, *idem.*
Guénard (Fr. C.) ✻, 8 *avril* 1813.
Charpentier (N.) ✻, 8 *avril* 1813.
Burté (Jean-Bapt.), 1.er *mai* 1813.
Royer (J. B. P.), 15 *mai* 1813.
Guinandeau (C.) ✻, 12 *août* 1813.
Florensange (Claude-Ch. Jules) ✻, 21 *août* 1813.
Advisse (Ant. A.), 27 *sept.* 1813.
Boissellier (Nicolas), 18 *déc.* 1813.
De Massey (F. L.) ✻, 23 *juin* 1814.
Ruault (Jos. Ant.), 15 *déc.* 1814.

Lieutenans, Messieurs

Gerard (François), 20 *juill.* 1811.
Moreton (Catherine), 7 *avril* 1813.
Guillaume (N.) ✻, 8 *avril* 1813.
Montangon (Ferd.), 31 *mai* 1813.
Rouchon (Ant.) ✻, 18 *sept.* 1813.
Champagne (J. Bapt.), 3 *oct.* 1813.
Decot (Blaise), 2 *déc.* 1813.
Ruffet (Pierre-Étienne), *idem.*
Baillet (Étienne-Val.), 4 *déc.* 1813.
D'Héré (Thomas), 16 *déc.* 1813.
Noirot (P. Phil. L.), 7 *janv.* 1814.
Lerouge (G. H.) ✻, 31 *janv.* 1814.
Plivard de l'Étang (Sébastien-Marc), 16 *juin* 1814.
Thomassin de Montbel (L.), *idem.*
Petitot (Gengoulphe), 9 *oct.* 1814.
Cristiani (L. P. Ant.), 5 *nov.* 1814.
Delpy-Lacipière (Jean-Bapt. Claude-Vincent), 12 *fév.* 1817.
De Théran (J. B.), 26 *mars* 1817.

Sous-lieutenans, Messieurs

Delavenay (Hipp.), 19 *janv.* 1812.
Tugnot (J. L. R. C.) 28 *juill.* 1813.
Naudet (Nicolas), 2 *déc.* 1813.
Royer (Franç. Xavier), 4 *déc.* 1813.
Guenin (Michel), 15 *déc.* 1813.
Berthel (Simon), 4 *fév.* 1814.
Moret (J. B. Él.), 11 *fév.* 1814.
Duboucher (Laurent), *idem.*
Lavocat (J. Bapt.), 28 *fév.* 1814.
Prinsac (Louis-M.), 17 *mars* 1814.
Barbier (Victor), 3 *oct.* 1814.
Morlot (Jean-Cl.), 21 *fév.* 1815.
Verdot (Cl. Jos.), 17 *mars* 1815.
Houvaux (Jean), 17 *juin* 1815.
Mielle (Jean-B.) ✻, 14 *août* 1816.
Ragot (Jean-Bapt.) ✻, *idem.*
Lettin (Simon), 21 *août* 1816.
Martin Desalbières, 11 *déc.* 1816.

Digitized by Google

LÉGION DE LA MAYENNE (N.° 51), 2 bataillons.

Collet et passepoil *aurore*; revers, paremens, pattes de paremens *aurore*; passepoil *blanc*; boutons *jaunes*.

État-major, 1.er et 2.e Bat.ons à *Paris*.

Colonel, M. Guillot de la Poterie (J. Pierre-André) ✱, 11 *oct.* 1815.
Lieut.-col., M. Gaudin de Saint-Remy (Auguste) ✱, 25 *oct.* 1813.
Chef de bat., M. Ginard (Nicolas) O✱, 31 *juillet* 1812.
— — M. Sillegue (Jean-René) O✱, 12 *mai* 1813.
Major, M. de Bonchamp (Fortunat) O✱, 8 *févr.* 1817.
Cap. Adj.-maj., M. Jacquier (André-Nicolas) ✱, 10 *nov.* 1813.
— — — M. Bottassi (Jean-Antoine) ✱, 2 *août* 1818.
Lieut. Adj.-maj., M. Guillot de la Poterie (Henri-J.), 11 *déc.* 1816.
Lieut.-trés., M. Royer (Augustin-René), 13 *nov.* 1816.
Cap. d'habill., M. Couteau (Claude), 13 *nov.* 1816.
Sous-lieut. porte-drap., M. Patoucilles (Martin-Franç.), 20 *déc.* 1813.
Aumônier, M. l'abbé Lacroix, 20 *oct.* 1819.
Chir.-maj., M. Robin (Jean-Louis), 30 *sept.* 1807.
Aide-maj., M. Palicot (Augustin), 25 *mai* 1811.

Capitaines, Messieurs

Bourdon (Jean-M.) ✱✱, 18 *juill.* 1806.
Moureau (Ant. D.), 19 *juin* 1810.
Jardin (Jean-P.) ✱, 10 *nov.* 1810.
Lombard (C.) ✱✱, 25 *mars* 1811.
Marigny (Fr. A. B.) ✱, 22 *sept.* 1811.
Hay de Sancé (J. Al.) ✱, 23 *sept.* 1812.
Ibert (P. Éd.) ✱, 18 *mars* 1813.
Petitjean (J. L.) ✱, 8 *avril* 1813.
Lasnier (J. P.) ✱, 1.er *mai* 1813.
Royou (L. G. Ad.), 13 *juin* 1813.
Malfilatre (A. Al. H.) ✱, 8 *juill.* 1813.
Filliant (Die), 4 *déc.* 1813.
Houy (Denys) ✱, 7 *déc.* 1813.
Tempest (Eugène-Henri-Marie-Joseph) ✱, 21 *avril* 1815.
Dorlodat d'Armont (Charles-Franç. Alexandre) ✱, 23 *déc.* 1815.
Noury (J. A. L. J.), 20 *nov.* 1816.
D'Aubert de Launay (P.) ✱, *idem.*
Gallery (Fr.) ✱, 28 *juill.* 1819.

Lieutenans, Messieurs

Bourdon (Jean-B.), 1.er *mai* 1813.
Tonnelier (C. Fr.) ✱, 4 *juin* 1813.
Maton (Jean-B.), 2 *juill.* 1813.
Fay (Dominique), 11 *juill.* 1813.
Borelly (Joseph), 17 *juill.* 1813.
Spring (L. A.) ✱, 29 *oct.* 1813.
Gaullier (Pierre), 16 *juin* 1814.
Dorlodot d'Armont (Pierre-Emmanuel), 20 *juill.* 1814.
Provost-Chambouillon (René-Bertrand) ✱, 1.er *sept.* 1814.
Groult (J. A. Dés.), 28 *oct.* 1814.
Simon-Dutertre (A.), 1.er *janv.* 1815.
Druault J. Aug.), 7 *janv.* 1815.

Digitized by Google

Mejanes de Veilhac (Jean-Casimir), 23 *déc.* 1815.
Duval (Michel), 19 *juin* 1816.
Pautard (Étienne), 23 *oct.* 1816.
Marchais-Langottière (Pierre), 20 *nov.* 1816.
Chapuzot (Jean-D.), 9 *juin* 1819.
Legué (Jean-M.), 28 *juill.* 1819.

Sous-lieutenans, Messieurs

Auffray (Jules), 9 *juill.* 1813.
Guedon (Pierre-T.), 17 *sept.* 1813.
Forel (Cl. C. M. A.), 22 *déc.* 1813.
Coulon (Antoine), 4 *févr.* 1814.
Brugère (Pierre), 12 *mars* 1814.
De la Brousse (P. J.), 11 *avr.* 1816.
Tourenlore (Constant), 9 *mai* 1816.
Chappedelaine (René), *idem.*
Courrean (Jules-Él.), 22 *mai* 1816.
Folleau (Louis-P.), 22 *mai* 1816.
Esnault (Joseph-René), *idem.*
Chauvigny (René), 21 *août* 1816.
Herrieau (Prosper), 2 *oct.* 1816.
Haton (René), *idem.*
Serault (Auguste), *idem.*
Damoiseau (Fr.), 13 *nov.* 1816.
Papillard (Jean-L.), 11 *déc.* 1816.
Gastinau (Joseph), 9 *juin* 1819.

LÉGION DE LA MEURTHE (N.° 52), 3 bataillons.

Collet *blanc*, passepoil *ponceau*; revers et paremens *aurore*, passepoil *blanc*; pattes de paremens *blanches*, passepoil *aurore*; boutons *jaunes*.

État-major, 1.er, 2.e et 3.e Bat.ons à *Saint-Dénis*.

Colonel, M. le C.te de Langlés-Villars ✱, 1.er *mars* 1815.
Lieut.-col., M. le C.te de Létourville (Charles) ✱✱, 22 *juin* 1814.
Chef de bat., M. le Ch.er de Mutrecy (Const.) ✱ O✱, 14 *juin* 1813.
— — M. le M.is de Montebise (Jules-Phil.) ✱, 13 *août* 1813.
— — M. de Nettancourt ✱, 12 *févr.* 1814.
Major, M. Mouillard (Nicolas) ✱ O✱, 5 *avril* 1814.
Cap. Adj.-maj., M. Jeandel (Jean-Joseph) ✱, 19 *août* 1813.
— — — M. Drouel (Joseph-Victor), 21 *août* 1816.
— — — M. Eulriet (Claude) ✱, 19 *décembre* 1818.
— — — M. Pillement (Joseph), *idem.*
Cap.-trés., M. Morice (Étienne-Jacques), 18 *mai* 1813.
Cap. d'habill., M. Drouard (François) ✱, 25 *nov.* 1811.
Sous-lieut. porte-drap., M. Godefroy (Jean-B.) ✱, 14 *août* 1816.
Aumônier, M. l'abbé Adam (Jos. Nicolas-Silvestre), 8 *janv.* 1817.
Chir.-maj., M. Vial (Joseph-Sébastien), 10 *mars* 1809.
Chir. Aide-maj., M. Clément (Sigisbert-François), 15 *sept.* 1813.

Capitaines, Messieurs

Cappes (René), 1.er *juill.* 1810.
De Filippi (Louis), 31 *août* 1810.
Crespin (Pierre), 1.er *févr.* 1811.
Drouel (Laurent) ✱, 3 *août* 1811.
Boulanger (N.) ✱✱, 24 *déc.* 1811.
Vigneron de Lozanne (Antoine) ✱, 6 *mai* 1812.
Poirel (P. J.) ✱, 1.er *juill.* 1812.

Digitized by Google

Nantil (Noël), 29 *sept.* 1812.
Guyot de Saint-Remy (René) ✱, 27 *oct.* 1812.
Lesueur, 28 *janv.* 1813.
Lagrange (J. P. H.), 8 *févr.* 1813.
Tissier (Nicolas) ✱ ✱, *idem.*
Steinbrenner (N. M.), 18 *mars* 1813.
Lassé (C. N.) ✱ ✱, 12 *avril* 1813.
L'habitant (L. Mar.) ✱ ✱, 15 *avril* 1813.
Vassart (Ambroise-Marie-Jean-L.), 21 *avril* 1813.
Métayer (Jean-Fr.) O✱, 20 *mai* 1813.
Lataste (Jean-Jacques) 8 *nov.* 1813.
Martin (Antoine), 29 *nov.* 1813.
Jardel (J. B.) ✱, 23 *déc.* 1813.
Stievenard (L.) ✱, 29 *déc.* 1813.
Buquet (M. Hyac.), 11 *janv.* 1814.
Delangle (Isaac), 15 *janv.* 1814.
Lallement (S. Am.), 15 *mars* 1814.
Gibassié (J. Séb.) ✱, 3 *août* 1814.
Teynier du Pradelet, 8 *sept.* 1815.
Mérigot (J. B. A.), 10 *sept.* 1817.

Lieutenans, Messieurs

Pernet (Ch. Étienne), 4 *oct.* 1809.
Pierre (Jos. Gabr.), 12 *juill.* 1812.
Navette (J. Bapt.), 23 *mars* 1813.
Pagès (César), 8 *juill.* 1813.
Ladent (G. Louis), 19 *août* 1813.
Noirot (Jos.) ✱, 14 *sept.* 1813.
Damville (Louis), 7 *oct.* 1813.
Mangin (François), 9 *oct.* 1813.
Maillet (Alexis) ✱, 9 *nov.* 1813.
Thiriot (François), 16 *nov.* 1813.
Étienne (François), 2 *déc.* 1813.
Bailly (Étienne-Alex. Séb. S.), *idem.*
Forget (Jean-Bapt.), 10 *déc.* 1813.
Saint-Denis (J. A. M.), 17 *déc.* 1813.
Paques (Ange-Aug.), 18 *déc.* 1813.
Marchand (P. Louis), 29 *janv.* 1814.
Vaneau (Pierre), 19 *févr.* 1814.
Drouel (Ch. Franç.), 1.er *avril* 1814.
Olry (Cam. M. Jos.), 16 *juin* 1814.
Dugon (Jul. Laz. Nic.), *idem.*
Fresse de Monval (Léon-Alexandre-Henri), 14 *oct.* 1814.
André (Pierre-Nic.), 15 *oct.* 1814.
Rebatel (Sébastien), 25 *févr.* 1818.
Borel (Alphonse), 3 *oct.* 1818.
Chauvet (Ant. Th.), 17 *fév.* 1819.
Duplan (Ad. Jos. Xav.), *idem.*
Chaillon (Barthel.), 7 *juill.* 1819.

Sous-lieutenans, Messieurs

Lecam (Jean), 25 *mars* 1813.
Rubino (Jean-Étienne) ✱, 9 *avril* 1813.
Savouré (A. Cl. J.), 9 *juill.* 1813.
Meurizet (Aug. Fr.), 3 *août* 1813.
Prioleau (Émile), *idem.*
Boyer (Florentin), 25 *sept.* 1813.
Bedrines (Louis-J. B. M.), 3 *nov.* 1813.
Villien (Augustin), 29 *nov.* 1813.
Mareschal (Louis-Prosper), *idem.*
Brun (André), 2 *déc.* 1813.
Bouillard (Hyacinthe), 5 *déc.* 1813.
Ponchon (François), 12 *déc.* 1813.
Devaux (P. Ant. D.), 10 *août* 1814.
Darance de Navarre (Jean-Baptiste-Henri), 23 *août* 1814.
Bourotte (D. Ben.), 26 *déc.* 1814.
Boyer (Jean-Ant.), 11 *fév.* 1815.
Tocu (Jean-Bapt.), 18 *mars* 1815.
Périgord (F. X. É.), *idem.*
Bourgogne (Ch. J.), *idem.*
Savin de Larclause (Eugène), 9 *mars* 1816.
De Gellenoncourt (Joseph-Marie-François), 5 *avril* 1816.

Digitized by Google

Bernel (George), 14 *août* 1816.
Paquet (Joseph-Vinc.) ✱, 11 *déc.* 1816.
Rouillé d'Orfeuil (Charles-Armand), 8 *janv.* 1817.
Huchet de la Bédoyère (Louis), 26 *mars* 1817.
Larché (Jean-Jos.), 17 *fév.* 1819.
Saulnier (Pierre), *idem.*
Larmier (Jean-P.), 7 *juill.* 1819.

LÉGION DE LA MEUSE (N.° 53), 3 Bataillons.

Collet et passepoil *aurore*; revers et pattes de paremens *aurore*, passepoil *blanc*; paremens *blancs*, passep. *aurore*; boutons *jaunes*

État-major, 1.er et 2.e Bat.ons à *Maubeuge*.

Colonel, M. le C.te de Raguet-Brancion (L. F. H.) ✱ O ✱, 25 *oct.* 1814.
Lieut.-col., M. le C.te de Roncherolles (Th. G. L.) ✱, 1.er *juill.* 1814.
Chef de bat., M. Lecaron (Toussaint) ✱, 31 *déc.* 1814.
— — M. de Laulhonnye (Fréderic), 12 *avril* 1817.
Major, M. Isselin (François) O ✱, 22 *janv.* 1814.
Cap. Adj.-maj., M.
— — — M. Claverie (Jean) ✱, 24 *déc.* 1813.
— — — M. Henrion (Jean-Nicolas) ✱ ✱, 25 *nov.* 1814.
Cap.-trés., M. Levieux (Jean-Firmin), 5 *juin* 1813.
Cap. d'habill., M. Klein (Jacques) ✱, 7 *oct.* 1813.
Sous-lieut. porte-drap., M. de Lillebonne (Louis-Rol.), 6 *juill.* 1813.
Aumônier, M. l'abbé Moutier (René-Charles-Jacques), 8 *janv.* 1817.
Chir.-maj., M. Thiebault (François-Nicolas), 3 *mai* 1811.
Aide-maj., M. Pointis (Alexis), 26 *avril* 1807.

Capitaines, Messieurs

Wable (J. B. C.) ✱, 10 *févr.* 1808.
Lombard (A. Fr.) ✱, 24 *nov.* 1808.
Lhoste (N.) ✱ ✱, 16 *mai* 1809.
Chaborel (J. Bapt.) ✱ ✱, 27 *juin* 1809.
Vallée (P. J. L.) ✱, 21 *juill.* 1809.
Desolle (Bl.) ✱ ✱, 27 *juin* 1811.
Rochas (André), 4 *sept.* 1812.
Guioth (P. Fl.) ✱, 30 *sept.* 1812.
De Raguet-Brancion (Charles-Josserand) ✱, 19 *nov.* 1812.
Gossin (Gabr. G.), 28 *janv.* 1813.
Formy de la Blanchetée (J.) ✱, 8 *févr.* 1813.
Féart (É. J. M.) ✱, 1.er *mars* 1813.
Rivet (C. L. J. H.), 3 *mars* 1813.
Bleterie (Jacques), 30 *oct.* 1813.
Jacminot (A. A.) ✱, 10 *nov.* 1813.
Gillant (Jean-Ant.), 23 *nov.* 1813.
Roudier (J.) ✱, 25 *mars* 1814.
Humbert de Tonnoy (Nicolas-Jos.), 26 *mai* 1819.

Lieutenans, Messieurs

Crevri (François), 14 *avril* 1813.
Jacquemont du Donjon-Norbert (H. Aug. Wenc.) ✱, 30 *avril* 1813.
Labrejean (Ant.) ✱, 22 *mai* 1813.
De Bigault (P. Fr.) ✱, 28 *juin* 1813.
Renault (Franç.), 1.er *juill.* 1813.
Leguerre (Jul. Ad.), 10 *août* 1813.

Digitized by Google

Devaux (Jean-L.), 25 *sept.* 1813.
Vincent (Henri), 4 *déc.* 1813.
Parcollet (P. N. Fr.), 19 *déc.* 1813.
Begot (André) ✱, 23 *déc.* 1813.
Demetz (Franç. Ant.), 2 *fév.* 1814.
Tourtel (Jos. Phil.), 4 *avril* 1814.
Jain (Émile-Marc), 16 *juin* 1814.
Cartier (J. Ambr.), 14 *juill.* 1814.
Lefaucheux (Ach. Ch.), 8 *oct.* 1814.
Boniface (Ant. Fr.), 28 *mai* 1817.
Grimaux (André-Désiré), *idem.*
Clesse (Jos. Marie), 26 *mai* 1819.

Sous-lieutenans, Messieurs

Pichois (Jacq.-A.) 20 *nov.* 1810.
Hédal (Hector), 6 *nov.* 1812.
Mojeart (Pierre), 9 *août* 1813.
Carlet (Laurent), 8 *nov.* 1813.
Estienne (Mélisse), 22 *déc.* 1813.
Grosjean (Abdon-Henri), *idem.*
Hemet d'Ars (François-Henri-Marie), 19 *fév.* 1814.
Denantes (M. Ant.), 18 *mars* 1815.
Bossu (Jos. Désiré), *idem.*
Fugières (Jos. P.), 18 *mars* 1815.
Pinthon (Jean-Baptiste), *idem.*
Labessière (Aug. Ant.), 7 *fév.* 1816.
Bérard (Clément), 26 *juin* 1816.
Bonjeat (Cl.) ✱, 14 *août* 1816.
Rousseau (Auguste), *idem.*
Hirrq (Joseph), 26 *mai* 1819.
Thierry (Louis-Ed. Fr.), *idem.*
De Roncherolles (L.C. Ad.), *idem.*

LÉGION DE LA CORSE (N.° 54), 2 bataillons.

Infanterie légère.

Collet et passepoils *aurore*; boutons *jaunes*.

État-major, 1.er et 2.e Bat.ons au *Pont-Saint-Esprit*.

Colonel, M. le V.te Sebastiani (Tiburce) ✱ O ✱, 6 *nov.* 1813.
Lieut.-col., M. de Bremont (Louis-Léopold) ✱ O ✱, 8 *avril* 1813.
Chef de bat., M. Pandolfi (Rénuccio) ✱, 27 *déc.* 1813.
— — M. Galloni d'Istria ✱, 18 *sept.* 1814.
Major, M. Vogt (Charles-Fréderic) ✱, 29 *juin* 1810.
Cap. Adj.-maj., M. Boulle (Alexis-Denys) ✱, 23 *mars* 1814.
— — — M. Mariotti (François), 4 *août* 1814.
Lieut. — — M. Saint-Ildephont (F. G. Édouard), 15 *oct.* 1817.
Lieut.-trés., M. Cheverry (Joseph-Marie) ✱, 26 *mars* 1811.
Cap. d'habill., M. Gilbert-Collet (Étienne), 8 *janv.* 1817.
Lieut. porte-drap., M. Bastiani (Dominique) ✱, 20 *nov.* 1816.
Aumônier, M. Orticoni (Victor), 21 *mai* 1817.
Chir.-maj., M. Dalbaire (Jean), 15 *oct.* 1808.
Aide-maj., M. Dupratz (François), 2 *nov.* 1805.

Capitaines, Messieurs

Polidori (François), 11 *janv.* 1811.
Matley (Louis), 11 *juin* 1812.
Nicolaï (Hon. Mar.), 27 *juin* 1812.
Alessandrini (Jos.), 7 *juill.* 1813.
Inglemann (Charl.), 31 *juill.* 1813.
Roccassera (J.) ✱, 1.er *oct.* 1813.

Digitized by Google

Antoniotti (Franç.), 22 *déc.* 1813.
Orsatelli (Paul), 1.er *août* 1814.
Farinole (Étienne), 4 *août* 1814.
De Conrart de Mahé (Pierre-Honoré-Victor) ✱, 30 *août* 1814.
Guntz (Henri), 25 *févr.* 1815.
Franceschetti (Ant.), 20 *nov.* 1816.
Filippi (Étienne), *idem.*
Cecconi (Joseph), *idem.*
De Cardo (Charles), *idem.*
Pietri (J. S.) ✱, 26 *mars* 1817.
Donnat (Pierre), 22 *juin* 1817.

Lieutenans, Messieurs

Smith (James), 8 *févr.* 1813.
Vannucci (Antoine-Baptiste-Christophe), 24 *mars* 1813.
Sache (Jean-M.), 17 *juill.* 1813.
Desbaquié (Claude), 30 *nov.* 1813.
Nicolaï (Dom. Ant.), 18 *déc.* 1813.
Rocrasera (Ant. Vincent), 5 *mars* 1814.
Aycard (Jean-L.), 22 *mars* 1814.
Rambour (L. G.) ✱, 15 *juin* 1814.
De Grimaldi (Fél. A.) ✱, 4 *août* 1814.
Angeli (Étienne), 20 *nov.* 1816.
Giovanni (Charles-Joseph), *idem.*
Orsini (Barthelémi), *idem.*
Peretti (Joseph-Marie), *idem.*
Folacci (Angelo-Pascal), *idem.*
Marengo (Antoine), *idem.*
Pietri (Antoine), *idem.*
Andriani (François), *idem.*

Sous-lieutenans, Messieurs

Louie (Jos. Franç.), 4 *avril* 1813.
Sarra (Jean-Marie), 4 *juin* 1813.
Tollon (Jos. Touss.), 7 *déc.* 1813.
Buttafoco (Paul-M.), 19 *févr.* 1814.
Galeazzini (Ant. Fr.), 22 *mars* 1814.
Papadacci (Nicolas), 4 *août* 1814.
Lafrété (Achille-G.), 17 *mars* 1815.
Tomassi (P. Ant.), 15 *juill.* 1816.
Leccia (Michel), *idem.*
De Cardi (Louis), 20 *nov.* 1816.
De Cardi (Pierre), *idem.*
Montera (Hyacinthe), *idem.*
Leoni (Joseph), *idem.*
Morati (Louis), *idem.*
Rossi (Antoine), *idem.*
De Susini (Mich. Ang. Ol. A.), *idem.*
Colonna (Anfriani), *idem.*
Arnaud (J. Bapt. Mar. Mart.), *idem.*

LÉGION DU MORBIHAN (N.° 55), 4 bataillons.

Collet et passepoil *aurore*; revers *blancs*, passepoil *aurore*; paremens et pattes de paremens *aurore*, passepoil *blanc*; boutons *jaunes*.

État-major, 1.er, 2.e, 3.e et 4.e Bat.ons à *Lille*.

Colonel, M. Cadudal (Joseph), 25 *octobre* 1815.
Lieut.-col., De Barbey (Pierre-Mathieu) ✱✱, 30 *août* 1813.
Chef de bat., M. Lefeuille de Roussac (L. Ant. Guil.) ✱, 25 *mars* 1814.
— — M. le Provost de la Voltais (Jos. Math. M.), 13 *janv.* 1816.
— — M. le Provost de la Moissonnière ✱, 9 *mai* 1816.
— — M. de Monistrol (Jacques-Él. Jul.), 25 *sept.* 1816.
Major, M. Hervé (Lazare-Marie), 6 *mars* 1816.

Digitized by Google

Capit. Adj.-maj., M. Spital (Jean-François), 11 *juin* 1817.
— — — M. de Conchy (Laurent-G. A.), 21 *avril* 1819.
— — — M. Hervio (Pierre) ✱, 12 *mai* 1819.
— — — M. Bresle (François-Aug.), *idem.*
Lieut. Adj.-maj., M. Éonnet (Jean-Marie-Germain), 18 *sept.* 1816.
Capit.-trés., M. Pacaud (Pierre), 26 *juin* 1813.
Capit. d'habill. M. Larrieu (Gabriel) ✱, 26 *nov.* 1812.
Sous-lieut. porte-drap., M. Legrand (Isidore-Jean) ✱, 5 *avril* 1815.
Aumônier, M. l'abbé Férail (Joseph), 11 *février* 1818.
Chir.-maj., M. Letulle (César-Auguste), 30 *août* 1816.
Aide-maj., M. Benoist (Jacques-Julien), 13 *mars* 1807.

Capitaines, Messieurs.

Bécu (Pierre) ✱✱, 22 *nov.* 1808.
Regalia (Ferd.), 31 *août* 1810.
Bergeron (J. X.) ✱, 30 *déc.* 1810.
Beauvais (Jean-B.), 26 *mars* 1811.
Labarre (J. B.) ✱, 11 *janv.* 1812.
Roumain (Félix-Auguste-Edmond), 10 *oct.* 1812.
Collet (J. M F. E.), 7 *janv.* 1813.
Hocquet (Ed. Jos.), 16 *mars* 1813.
Pain (H. L. Mar.), 10 *avril* 1813.
Fabre (G. Julien), 14 *avril* 1813.
Destenque (J. L.) ✱, 14 *mai* 1813.
Gaudo (Paq. J. Cl.), 5 *juin* 1813.
Thiria (J. Fr.) ✱, 28 *sept.* 1813.
Petisson de Féthia (Janvier-Laurent), 8 *nov.* 1813.
Cunéo (François), 18 *déc.* 1813.
Bailly (Pierre) ✱, 30 *déc.* 1813.
Kerdrain (Pier. Louis), 3 *fév.* 1814.
Peuchot (Claude), 17 *mars* 1814.
Lamacq (J. L.) ✱, 1.er *août* 1814.
Facq (Jean-B.) ✱, 7 *août* 1814.
Paban (Pier. Louis), 12 *sept.* 1814.
Hugot (J. N. P.) ✱, 21 *oct.* 1814.
Du Parc (Amateur-Louis-Maurice), 1.er *juill.* 1815.
Noël (Jean-Jos.), 25 *avril* 1816.
De Querhoënt (E. A.), 26 *juin* 1816.
Fraboulet de Kléadec, 18 *sept.* 1816.
De Castel (Armand-Franç.), *idem.*
Gallois (Jacques-Marie), *idem.*
Leisseques de Legerville (Urbain), 23 *oct.* 1816.
De Pioger (H. T.) ✱, 18 *déc.* 1816.
Amblard (André-Hubert-Mod.) ✱, 5 *août* 1817.
Tangui (Olivier), 12 *mai* 1819.

Lieutenans, Messieurs

Boilletot (Louis-F. J.), 10 *mai* 1813.
Courier (Fr. M. H.), 12 *mai* 1813.
Raguel (Ch. Jos.), 22 *mai* 1813.
Laurent (Jean-M.), 5 *juill.* 1813.
Vauthier (Cl. A.), 8 *juill.* 1813.
Carré (Michel), 12 *juill.* 1813.
Courier (G. F. P.), 19 *août* 1813.
Mutelot (Pierre), 14 *sept.* 1813.
Aigle (Jean), 25 *sept.* 1813.
Miller (François), 5 *oct.* 1813.
Poulain (G. Ant.), *idem.*
Malorie (Bern.), 21 *oct.* 1813.
Gaudichon (Isaac-Martin-Denys), 6 *nov.* 1813.
Brésil (Louis-Ch.), 19 *nov.* 1813.
Blottin (Ét. J.), 1.er *janv.* 1814.
Decarly (Dom.), 21 *fév.* 1814.
Maignant (P. A. J.), 20 *mars* 1814.
Bertier (Antoine), 1.er *avril* 1814.

Digitized by Google

Rivel (C. P. G.) ✱, 16 *juin* 1814.
De Castel (Hyacint.), 4 *juill.* 1814.
De Garric (P. J. B.), 22 *oct.* 1814.
Le Rouzic (L. F. M.), 7 *janv.* 1815.
De Manduit (Jos. G.), 7 *fév.* 1816.
Le Lièvre de la Morinière (Emmanuel), 26 *juin* 1816.
Marin (Jean), 18 *sept.* 1816.
Lescouet (Jos. J.), 18 *sept.* 1816.
Dufresche de la Villorion (Z.), *idem.*
Eon (Pierre), 13 *nov.* 1816.
Dufilhol (Ch. Barth.), 27 *mai* 1818.
Richard (Math. D.), 12 *mai* 1819.
Moreau (Alexandre), *idem.*
Guyon de Lanclause (Pierre), *idem.*

Sous-lieutenans, Messieurs

Camus (Jérome), 12 *oct.* 1812.
Larcade (Pierre), 8 *avril* 1813.
Damade (J. B. D.), 29 *mai* 1813.
Bellemin (Jean-L.), 5 *juin* 1813.
Couillard (P. Ét.), 8 *juill.* 1813.
Dubos (Jos. And.), 17 *juill.* 1813.
Servestre (M. F. A.), 3 *août* 1813.
Ladroy (Nicolas), 20 *nov.* 1813.
Hugot (Cl. N.), 22 *déc.* 1813.
Larrivière (A. F. C.), 1.er *janv.* 1814.
Gimer (Jacq. N.), 19 *fév.* 1814.
De Saint-Mauvieux (Joseph-Adolphe), 11 *avril* 1816.
De Perrien (A. Jos.), 22 *mai* 1816.
Dréan (Fr. Marie), 26 *juin* 1816.
Harion (Henri-Jean-Prosp.), *idem.*
Gérard (Fr. N. Ét.), 14 *août* 1816.
Leisséques (U. M.), 14 *août* 1816.
Mondelet (Mathieu), 4 *sept.* 1816.
Crépin (Nic. Aimé), 18 *sept.* 1816.
Laity (Bonaventure), *idem.*
Le Rol (Joseph), *idem.*
Duchelas (P. C. Fr.), *idem.*
D'Hérouville (Louis-Alph.), *idem.*
Billette (Aimé-H.), *idem.*
Dufilhol (Ch. A. L.), 16 *oct.* 1816.
Lafond (Franç.) ✱, 11 *déc.* 1816.
Mauduit (Constant), *idem.*
Le Prevost de Lavoltais (Adolphe), 18 *déc.* 1816.
Orianne (Charles-Louis), *idem.*
Barneron (Fr. Eug.), 5 *août* 1817.
Audigé (Jean-B.), 12 *mai* 1819.
Jaffré (Pierre-Marie), *idem.*
Regnault (J. M. L.), *idem.*

LÉGION DE LA MOSELLE (N.° 56), 3 bataillons.

Collet et passepoil *aurore*; revers, paremens et pattes de paremens *aurore*, passepoil *blanc*; boutons *blancs*.

État-major, 1.er, 2.e et 3.e Bat.ons à *Strasbourg*.

Colonel, M. de Véran (André) ✱ O✱, 21 *février* 1813.
Lieut.-col., M. Regnard Archambaud Després (L. A. N.) ✱, 25 *sept.* 1816.
Chef de bat., M. Devaux (Fr.-Marie-Arn.) ✱ ✱, 13 *juillet* 1813.
— — Roux (Michel-Ange) ✱, 3 *avril* 1814.
— — M. de Finance (Pierre) ✱ ✱, 22 *nov.* 1815.
Major, M. Saint-Martin (François-Alexandre) ✱ O✱, 8 *mars* 1813.
Capit. Adj.-maj., M. Delefortry (Pierre-Joseph), 13 *avril* 1813.
— — — M. Lagostena (François-Bart. Marie) ✱, 1.er *février* 1814.

Digitized by Google

Capit. Adj.-maj., M. Watrin (Étienne-Gabriel) ✻, 29 *juillet* 1814.
— — — M. Taillefer de la Rosière (And. E.), 16 *juill.* 1817.
Lieut.-très., M. Bourdenet (Timothée), 28 *mai* 1817.
Capit. d'habill., M. Chevillon (Jean-Baptiste), 21 *février* 1813.
Lieut. porte-drap., M. Pichot (Augustin-Joseph), 21 *avril* 1813.
Aumônier, M. l'abbé Maquart (Jean-Baptiste), 14 *mai* 1817.
Chir.-maj., M. Guyot (Jean-Adrien), 31 *août* 1804.
Aide-maj., M. Bancel (Camille-Guillaume), 27 *mars* 1816.

Capitaines, Messieurs

Huron (François) ✻✻, 21 *juil.* 1808.
D'Herbigny (S.) ✻, 8 *janv.* 1810.
Maillard (A. J.) ✻, 20 *août* 1810.
Michelet (J. Fr. F.) O✻, 12 *janv.* 1811.
Neuman (L. Fr. P.), 22 *juin* 1811.
Sponville (Fr. G.) ✻✻, *idem.*
Souillier (Ph.), 1.er *juill.* 1811.
Brula (Math. Jos.) ✻, 3 *nov.* 1812.
Pesard (Antoine), 25 *fév.* 1813.
Crenier (Hub.) ✻, 2 *avril* 1813.
Rivals (Jos. G.) ✻, 8 *avril* 1813.
Faber (Isidore) ✻, 12 *avril* 1813.
De Gray (Charles), 14 *avril* 1813.
Menuisier (D. J.) ✻, 19 *juin* 1813.
Gardier (Louis) ✻, 4 *août* 1813.
Bertin (Nic. Franç.), 6 *nov.* 1813.
Villeroi (Cl. A. E.), 2 *déc.* 1813.
Cassagne (Fr.), *idem.*
Dagory (J. Cl.) ✻, 22 *déc.* 1813.
Chevalier (Jean), 1.er *janv.* 1814.
Mangin (J. Ant.), 10 *mars* 1814.
Delord (P. C.) ✻, 15 *mars* 1814.
Mohr (Gaspard), 15 *avril* 1814.
Le Lorrain (Ant. N.) ✻, 13 *nov.* 1814.
Leforestier Devienne (Isaac-Jules-César) ✻, 19 *juin* 1816.
De Tournemine de la Grange (Jean-François), 24 *sept.* 1817.
Crestien (P. Math.), 10 *fév.* 1819.

Lieutenans, Messieurs

Grandjean (B. Paul), 12 *avril* 1809.
Chonet de Bollemont (Lambert-Auguste) ✻, 5 *déc.* 1810.
Chalot (J. B. Ch.), 18 *sept.* 1811.
Senès (Jos. Aug.), 8 *avril* 1813.
Marimond (H. J. A.) ✻, 12 *avr.* 1813.
Partarrieu (Jean), 14 *avril* 1813.
Gazteln (V. J.), 21 *avril* 1813.
Laussat (Fr. Xav. J.), 8 *juill.* 1813.
Lamarle (Pierre) ✻, 7 *août* 1813.
Renouard (Jean), 27 *sept.* 1813.
Boucher (L. Fr.) ✻, 16 *oct.* 1813.
Leclerc (P. Alex. F.), 19 *nov.* 1813.
Quarante (Jean-Fr.), 2 *déc.* 1813.
Nion (Pierre-Ch.), 4 *déc.* 1813.
Denorroy (Jean-Nic.) ✻, 13 *janv.* 1814.
Mayet (J. Bapt.), 22 *janv.* 1814.
Ducaseau (Am. Nic.), 2 *févr.* 1814.
Lhabitant (Michel), 12 *févr.* 1814.
Roger de Cheny (Jacques-Philippe-Charles), 17 *fév.* 1814.
Jacquin (Isidore), 16 *juin* 1814.
Vatin (J. F. P.), 7 *août* 1814.
De Morcrette (C.) ✻, 9 *fév.* 1815.
Crette de Meltric (Marie-Jean-Charles), 16 *fév.* 1815.
Marin (Fr. X.), 20 *août* 1817.
Charpentier (Charles), 10 *fév.* 1819.
Rurange (Nicolas), 10 *mars* 1819.

Digitized by Google

Sous-lieutenans, Messieurs

Ferrette (J. Nic.), 23 *mars* 1812.
Lenoir (Antoine), 9 *juin* 1812.
Réal (Mich. Ange), 14 *avril* 1813.
Revel (Aimé), 8 *juill.* 1813.
Lebrun (Jean-Fr.), 22 *juill.* 1813.
Meunier (Jean-Fr.), 15 *août* 1813.
Malbois (J. B. H.), 6 *sept.* 1813.
Cariage (César), 25 *oct.* 1813.
Menezé (Louis), 9 *nov.* 1813.
Bleuzet (Nicolas) ✻, 10 *nov.* 1813.
Hochscheidt (G.), 15 *déc.* 1813.
Simonnot (J. J.), 8 *janv.* 1814.
Renaud (J. Ph.), 11 *janv.* 1814.
Henrion (L. Alex.), 20 *janv.* 1815.
Cuny (J. B. J.), 18 *mars* 1815.
Humbert (Ph. Ch.), *idem.*
Picquet (A. Cés. Eug.), 8 *nov.* 1815.
Fririon (Nicolas), 6 *mars* 1816.
Corrigeux (H. Fr. A.) ✻, 14 *août* 1816.
Delaporte (Pierre-Ch. Fr.), *idem.*
Momanteau (J. B.), 21 *août* 1816.
Forêt (Henri), 13 *nov.* 1816.
Germain (J. Fr.), 18 *mars* 1818.
Becker (George) ✻, 10 *fév.* 1819.
Pierre (Auguste), *idem.*
Lapaille (Joseph), 10 *mars* 1819.
Delavit (Jean-B.), 13 *oct.* 1819.

LÉGION DE LA NIÈVRE (N.° 57), 2 bataillons.

Collet *blanc*, passepoil *aurore*; revers et paremens *aurore*, passepoil *blanc*; pattes de paremens *blanches*, passepoil *aurore*; boutons *blancs*.

État-major, 1.er et 2.e Bat.ons à *Lyon*.

Colonel, M. Broussier (Nicolas) ✻ O✻, 12 *février* 1813.
Lieut.-col., M. Astor (Joseph) ✻ O✻, 25 *nov.* 1813.
Chef de bat., M. Vielbans (Jacq. Raym. Ferd.) ✻✻, 14 *juin* 1813.
— — M. Pécond (Antoine) ✻✻, 6 *mars* 1816.
Major, M. De Saint-Paul (Charles-Benoît-Joseph-Imbert) ✻✻, 11 *décembre* 1816.
Capit. Adj.-maj., M. Goupil (Laurent-Cyp.) ✻, 25 *mars* 1814.
— — — M. Boscari (Aug. Jean-Marie), 5 *mai* 1816.
— — — M. Beaufrère (Germain) ✻, 17 *février* 1819.
Sous-lieut.-trés., M. Ducoroy (François-Édouard-Venant), 8 *avril* 1813.
Capit. d'habill., M. Hetrelle (François-Alexis) ✻✻, 7 *mars* 1813.
Sous-lieut. porte-drap., M.
Aumônier, M.
Chir.-maj., M. Faure (Nicolas) ✻, 1.er *octobre* 1808.
Aide-maj., M. Daudy (Étienne), 6 *septembre* 1811.

Capitaines, Messieurs

Binet (J. Bapt. H.) O✻, 25 *avril* 1809.
Bérat (Jean-Cl.) ✻, 8 *fév.* 1812.
Herbillon (J. J.) ✻✻, 15 *mai* 1813.
Desmouilliez (L. J.) ✻, 22 *mai* 1813.
Magnier (Fél. Touss.), 9 *juil.* 1813.
Liégeard (P. Bob. In.), 9 *oct.* 1813.

Digitized by Google

Allard (Louis), 16 *oct.* 1813.
Hu..uet (A. Ph. J. B.) ✱, 5 *nov.* 1813.
Malherbes (P. Alex.), 2 *déc.* 1813.
Perdriel (Jean-Louis), *idem.*
Hagard (Jean-Louis) ✱✱, 1.er *fév.* 1814.
Bracquemart (H.) ✱, 1.er *mars* 1814.
De Meritens (Jean-Louis) ✱, 25 *sept.* 1814.
Chauvin (Michel), 27 *mars* 1816.
Marchesan (Louis), 11 *nov.* 1816.
Ernoult (Nic.) ✱, 20 *nov.* 1816.
Barthelemy de Bournet (Honoré-Armand) ✱, 29 *janv.* 1817.
Magnan (Gasp. Joseph-Barth.) ✱, 17 *fév.* 1819.

Lieutenans, Messieurs

Saint-Léger (C. A.), 8 *avril* 1812.
Briot (P. Ant.), 30 *mai* 1813.
Dumas (Ch. Jean) ✱, 8 *juil.* 1813.
Linières (Jacq.) ✱, 11 *juil.* 1813.
Mesmer (Joseph), 28 *juil.* 1813.
Gallois (Jacq. D. D.), 7 *déc.* 1813.
Collignon (Léon.), 23 *déc.* 1813.
Caillet (L. Ch.) ✱, *idem.*
Gilles (Louis), 26 *déc.* 1813.
Chouet (Ch. Louis), 16 *fév.* 1814.
Julien (Auguste), 1.er *juil.* 1814.
Leclerc de Juvigny (C. S. P.), *idem.*
Schneider (Jean), 9 *déc.* 1815.
Guitton (Pierre-Jos.), 17 *fév.* 1819.
Orry (Ant. René), *idem.*
Tulpin (J. Alex.), 14 *juillet* 1819.

Sous-lieutenans, Messieurs

Riffé (Marcel), 16 *juill.* 1813.
Decarli (J. L.), 5 *déc.* 1813.
Carimantrand (A.), 22 *déc.* 1813.
Louvrier (Franç. Aug.) ✱, 28 *déc.* 1813.
Perez (Pierre), 20 *janv.* 1814.
Ardoin (Casimir), 29 *janv.* 1814.
Lecaplain (Aug. Fr.), 23 *oct.* 1814.
De Saint-Simon (Jules-Hippolyte), 21 *nov.* 1814.
Rifautville (C. M. A.), 17 *mars* 1815.
Chadeysson (Jean-Marie-François-Isidore), 1.er mai 1816.
Perrin (Pierre), 22 *mai* 1816.
Mauger (Théophile), *idem.*
De Longueval (Charles-Th.), *idem.*
Tenaille-Vanlabelle (P.), 14 *août* 1816.
Marc (Pierre-Dominique), *idem.*
Vernait (Jean-B.), 21 *août* 1816.
Godeau (Edme), 17 *févr.* 1819.
Titon (Jean), 14 *juill.* 1819.

1.re LÉGION DU NORD (N.° 58), 3 bataillons.

Collet et passepoil *aurore*; revers et pattes de paremens *aurore*, passepoil *blanc*; paremens *blancs*, passepoil *aurore*; boutons *blancs*.

État-major, 1.er, 2.e et 3.e Bat.ons à *Paris*.

Colonel, M. le Ch.er de la Beraudière (George) ✱, 25 *octobre* 1815.
Lieut.-col., M. Revèl (Antoine) ✱ O✱, 8 *février* 1813.
Chef de bat., M. Mounier (Louis-César) O✱, 23 *sept.* 1812.
— — M. de Beauval (Jules-César-Alex.) ✱, 20 *mai* 1815.
— — M. Chalmeton (Casimir), 21 *août* 1816.

Digitized by Google

Major, M. Delabigne (Jean-Baptiste-Gabriel-François), 11 *janv.* 1815.
Capit. Adj.-maj., M. Corbrion (Jean-Fr.) ✻✻, 1.er *juillet* 1817.
— — — M. Lemaire (Ch. Louis-Aug. Jos.), *idem.*
— — — M. Cassagne (Jos. Vict.) ✻, 28 *décembre* 1818.
— — — M. Blin (Pierre), *idem.*
Capit.-trésorier, M. Malinet (Jean-Baptiste) ✻✻, 22 *juin* 1811.
Capit. d'habill., M Gaillard (Étienne-George) ✻, 8 *juin* 1812.
Sous-lieut. porte-drap., M. Fruchard (Louis) ✻, 26 *juin* 1816.
Aumônier, M. l'abbé Chiays, 6 *février* 1818.
Chir.-maj., M. Chantreau (François-Joseph), 28 *février* 1807.
Aide-maj., M. Berthoz (Alexandre), 15 *septembre* 1813.

Capitaines, Messieurs

Durieux (J. B. J. G.) ✻✻, 20 *janv.* 1810.
Questroy (C. A.) ✻, 17 *sept.* 1810.
Joannis (P. Math.) ✻✻, 26 *nov.* 1810.
Foubert de Laize (Eugène-Auguste), 31 *juill.* 1811.
Bonfin (Hugues) ✻, 3 *août* 1811.
Meriel (J. Bapt.) ✻, 4 *sept.* 1812.
D'Assis (Fr.) ✻, 18 *oct.* 1812.
Klein (J. Bapt.) ✻, 5 *fév.* 1813.
Barthelemy (J. Fr.) ✻, 23 *mars* 1813.
Delannoy (L. J.) ✻, 25 *mars* 1813.
Dorey (J. D.) ✻, 21 *avril* 1813.
Goetgheluck (C. F. G.) ✻, 8 *juill.* 1813.
Bonnarie (Jean-Jos.), 21 *oct.* 1813.
Barbé (J. G.) ✻, 8 *nov.* 1813.
Gourdin (François), 21 *déc.* 1813.
Leboucq de Castro (Amédée-Jean-Baptiste), 15 *janv.* 1814.
Gavignet (C. F. N.) ✻, 25 *fév.* 1814.
Lefebvre de Belleperche (Hector-Aimé), 10 *mars* 1814.
Deroubais (A. A. J.) ✻, 13 *mars* 1814.
Raspony (L.) ✻, 30 *déc.* 1814.
Vanzeller (L. M. R.) ✻, 3 *avril* 1815.
Alvarès de Sylva Senney Verissimo, 29 *mai* 1816.
Caron (C. J. D.) ✻, 26 *juin* 1816.
Dupont de Compiègne (Henri-And.), 18 *sept.* 1816.
De Quevanvillers (Bern. Jul.) ✻, 16 *oct.* 1816.
Duquesne de Surparcq (Aimé-François-Joseph), 20 *nov.* 1816.
O'Brien (Jean), 24 *mars* 1819.

Lieutenans, Messieurs

Boullier (J. M.), 28 *déc.* 1809.
Meyer (Ant.), 18 *juin* 1812.
Ariet (François-Vincent-Paul), 8 *fév.* 1813.
Brady (Fr. Jos.), 23 *mars* 1813.
Giraud (J. M.) ✻, 8 *avril* 1813.
Belot (François), 18 *avril* 1813.
Berton (Jacques), 21 *avril* 1813.
Vanserberghe (François), *idem.*
Sallior (Barthelémi), 24 *mai* 1813.
Droit (Am. Ed.) ✻, 14 *juin* 1813.
Jaubert (Vic. E.) ✻, 28 *juil.* 1813.
Fesneau (Aristide), 16 *août* 1813.
Drapier (Alexandre), 20 *oct.* 1813.
De Lieury (Ar. Fid.), 23 *oct.* 1813.
Bretel (Théophile), 3 *déc.* 1813.
Mathieu (Jean-Bapt.) ✻, 23 *déc.* 1813.

Digitized by Google

Jacot (Augustin), 7 *janv.* 1814.
Lanzuil'e (P. Jos.), 17 *fév.* 1814.
Boyau de la Guillonière (Jean-Baptiste-Augustin), 3 *sept.* 1814.
Bedoch (Pierre) ✱, 1.er *oct.* 1814.
Journé (François), 18 *nov.* 1814.
Hellein (Jos. Emm.), 26 *juin* 1816.
Fruchard (Célestin), *idem.*
Flamand (A. J.) ✱, 26 *mars* 1817.
Loritz (François), 24 *mars* 1819.
Marion (Édouard), *idem.*
Labigne (Jean-Bapt. Emm.), *idem.*

Sous-lieutenans, Messieurs

Monteils (Hugues), 19 *nov.* 1813.
Galant (A. A. J. A.), 1.er *déc.* 1813.
Bressonnet (Edme), 5 *déc.* 1813.
Bana (Philippe), *idem.*
Caugnes (Abdon), 9 *déc.* 1813.
Doumet (Jean), 20 *déc.* 1813.
Baures (Joseph), 1.er *avril* 1814.
Guichard (P. Fr.), 21 *fév.* 1815.
Delvigne (H. Gust.), 8 *mars* 1815.
Leroutre (A. B.), 18 *mars* 1815.
Silgny (Toussaint), *idem.*
Lenoir (Richard-Désiré), *idem.*
Ammeloot (J. F. M.), 26 *juin* 1816.
Leglise (Pierre-François), *idem.*
Foucard (H. Jos.), 14 *août* 1816.
Bredart (Paul-Ch. Ferd.), 14 *août* 1816.
Laugier (Joseph), 18 *sept.* 1816.
Arresse (Nar. Hon.), *idem.*
De la Caunalaye (A.), 23 *oct.* 1816.
Arnaud-Jeanti (Louis-François-Honoré), 11 *nov.* 1816.
Maignant de Kangat (Armand-Olivier-Marie), 20 *nov.* 1816.
Dancourt (Hippol.), 11 *déc.* 1816.
Tisserand (Émile), 29 *janv.* 1817.
Lespine (Bertrand), 27 *mai* 1818.
Gardenty (J. F. A.), 24 *mars* 1819.
Dupret (Henri), *idem.*
Carin (Ange-Fr.), 18 *août* 1819.

2.e LÉGION DU NORD (N.° 58 *bis*), 3 bataillons.

Même uniforme que la première légion du département, à l'exception du retroussis, qui est *aurore*, avec le passepoil *blanc*.

État-major, 1.er, 2.e et 3.e Bat.ons à *Metz*.

Colonel, M. de Gromety (Jean-Joseph) ✱ O✱, 20 *juillet* 1811.
Lieut.-col., M. de Reyniac (Jos. Leonard) ✱ O✱, 7 *sept.* 1813.
Chef de bat., M. Bourgeois (Alex. Vincent) O✱, 22 *mars* 1813.
— — M. Fine (Louis) ✱, 2 *avril* 1813.
— — M. Montuy de la Salle (P. N. A.) ✱ O✱, 14 *juin* 1813.
Major, M. Husson (Pierre-François) ✱, 12 *févr.* 1813.
Capit. Adj.-maj. M. Plomb (Hippolyte) ✱, 15 *janv.* 1815.
— — — M. Didiot (Pierre), 14 *mars* 1815.
— — — M. Sebire (Henri-Fréderic), 22 *sept.* 1819.
Capit.-trés., M. Narcisse (Denys-Maximil.) ✱, 8 *juill.* 1813.
Capit. d'habill., M. Georges (Franç. Hipp.), 20 *fév.* 1814.
Sous-lieut. porte-drap., M. Defandais (Franç. Sébast.), 10 *nov.* 1813.
Aumônier, M.
Chirur.-maj., M. Jacques (Jean), 5 *oct.* 1809.
Aide-maj., M. Ducaroy (Guillaume), 21 *sept.* 1809.

Digitized by Google

Capitaines, Messieurs

Arrazat (Jean-Marie) O✻, 20 *mars* 1812.
Ferin (Louis) ✻, 30 *juill.* 1812.
Étienne (T.) O✻, 20 *août* 1812.
Cavalier (Jean-M.), 27 *sept.* 1813.
Servais (Fr. Aug.) ✻, 6 *nov.* 1813.
Courtois (J. J.) ✻, 1.er *avril* 1813.
Amiot (Ch.) ✻, 8 *avril* 1813.
Silbermann (J. A.), 15 *mai* 1813.
Becker (J. H.) ✻, 29 *mai* 1813.
Noblot (Jean-B.), 10 *juill.* 1813.
Arrighi (Ant.), 11 *juill.* 1813.
Granat (J. P.) ✻, 10 *nov.* 1813.
Thomas (J. Ét.) ✻, 5 *déc.* 1813.
Durazzo (Jacques), 9 *déc.* 1813.
Debaute (Fr. Pr.), 23 *déc.* 1813.
Breton (A. Louis), 27 *déc.* 1813.
Poulaine (J. P.) ✻, 6 *janv.* 1814.
Giamarchi (Pascal), 14 *fév.* 1814.
Bachelin (E. F.) ✻, 18 *mars* 1814.
Battisti (J. Marc.), 4 *août* 1814.
Vanhedderghem (Louis-Lucien-Mar. Jos. And.) ✻, 8 *oct.* 1814.
Gavand (Ch. H.), 26 *janv.* 1815.
Bourdon (L. T.) ✻, 20 *avril* 1815.
Crunelle (Em. C.) ✻, 13 *mai* 1815.

Lieutenans, Messieurs

Lalanne (Jean) ✻, 8 *févr.* 1813.
Thomas (J. Cl.), 7 *avril* 1813.
Tabellion (Isidore), 8 *avril* 1813.
Camiade (Gab.) ✻, 21 *avril* 1813.
Dumont (A. Isid.), 30 *avril* 1813.
Vistoo (H. Aug. N.), 5 *juin* 1813.
Georges (Fr.) ✻, 14 *juin* 1813.
Chazottes (Léonard), 2 *août* 1813.
Zuffy (Jos. Mic.), 3 *août* 1813.
Roata (Jean-B.) ✻, 14 *août* 1813.
Lucas de Pesluan (Eugène-Marie-Bonaventure), 21 *août* 1813.
Barras (Nicolas-Joseph), *idem*.
Buret (Charles), 7 *nov.* 1813.
Garnier (Jean-P.), 10 *nov.* 1813.
Melchior (Pierre), 20 *nov.* 1813.
Maire (Ch. F.) ✻, 25 *nov.* 1813.
Lenoir (Jean-Bapt.), 5 *déc.* 1813.
Lesbros (Aug. J. A.), 10 *déc.* 1813.
Bastardy (Jos. Gasp. Laz.) ✻, 15 *déc.* 1813.
Auvray (Jacques), 29 *janv.* 1814.
Moulin (Jean-Bapt.), 5 *fév.* 1814.
Croff (H. Jean-L.), 2 *juin* 1814.
De Grométy (J.B.H.), 5 *août* 1814.

Sous-lieutenans, Messieurs

Remy (Ch. Jos.), 24 *août* 1811.
Mallou (Nicolas) ✻, 11 *oct.* 1812.
Bourich (Jacques), 8 *fév.* 1813.
Hardon (Victor), 22 *mai* 1813.
Pasquis (Joseph) ✻, 4 *juin* 1813.
Morel (J. Jos.) ✻, 26 *juin* 1813.
Platiau (Ch. A. J.), 8 *juill.* 1813.
Sauton (Cl. Tous.), 2 *août* 1813.
Mignot (Ant.) ✻, 22 *août* 1813.
Ringueberg (P.) ✻, 10 *nov.* 1813.
Moreau (Antoine), 29 *nov.* 1813.
Cerina (J.V.B.) ✻, 4 *déc.* 1813.
Mamouny (J. J. R.), 4 *déc.* 1813.
Chenot (Jacques), 5 *déc.* 1813.
Baudouin (Jean-P.), 20 *déc.* 1813.
Lesueur (P. L. M.), 21 *déc.* 1813.
Paris (Pierre), *idem*.
Levasseur (A. N.), 22 *déc.* 1813.
Fricquegnon (N.F.), 29 *janv.* 1814.
Charles (Simon), 21 *fév.* 1814.
Darantière (Cl.), 31 *mars* 1814.
Grenu Saint-Mandé (Jean-Jacq.), 17 *déc.* 1814.
Plichon (J. B.), 21 *juill.* 1819.

Digitized by Google

LÉGION DE L'OISE (N.° 59), 3 bataillons.

Collet et paremens *blancs*, passepoil *aurore*; revers et pattes de paremens *aurore*, passepoil *blanc*; boutons *blancs*.

État-major, 1.er, 2.e et 3.e Bat.ons à *Paris*.

Colonel, M. le B.on de Landevoisin (Arm. R.) ✱✱, 1.er *juillet* 1815.
Lieut.-col., M. O'Neille (Charles) ✱O✱, 13 *août* 1813.
Chef de bat., M. Chavat (Louis), 28 *janv.* 1813.
— — M. Horric de Beaucaire (Léon) ✱, 6 *août* 1817.
— — M. Lartigue (Jean) ✱, 15 *sept.* 1819.
Major, M. Dupetit (Jean-Joseph) ✱✱, 22 *sept.* 1811.
Capit. Adj.-maj., M. Courtillier (Louis), 18 *nov.* 1813.
— — — M. Gombault (Pierre), 19 *fév.* 1814.
— — — M. Becot (Honoré-Louis-Touss.) ✱, 20 *juin* 1815.
— — — M. Langlois (François-Philéas), 2 *août* 1818.
Lieut.-trés., M. Adam (Pierre-Alexandre) ✱, 25 *oct.* 1813.
Capit. d'habill., M. Saunier (Charles) ✱✱, 22 *mai* 1813.
Lieut. porte-drap., M. Gérardin (Charles-Joseph), 10 *nov.* 1813.
Aumônier, M. l'abbé Bulle, 20 *oct.* 1819.
Chir.-maj., M. Loisel (Mathurin-Urbain), 9 *août* 1812.
Aide-maj., M. Viallard (Jean-Pierre), 22 *novembre* 1808.

Capitaines, Messieurs

Arnaud (P. M.), 26 *fév.* 1794.
Gros (Pierre-Ant.) ✱✱, 4 *mars* 1810.
Deligny (Cl. B.) ✱, 13 *oct.* 1810.
Leroux (Jean-Baptiste-Edme) ✱, 12 *mars* 1811.
Michaut (Fr. F.) ✱, 25 *nov.* 1811.
Fournet (Jean-Baptiste) ✱, 12 *juill.* 1812.
Michel d'Anserville (André-Théodore), 1.er *sept.* 1812.
Prin (Martin) ✱, 4 *sept.* 1812.
Sanguinède (J. H.) ✱✱, 15 *déc.* 1812.
Dutroy (B. Fr.) ✱, 8 *fév.* 1813.
Ratye-Tourchoye (Antoine) ✱, 1.er *avril* 1813.
Madier (L. A. F. C.) ✱, *idem*.
Pons (Jean-G.) ✱, 21 *avril* 1813.
Perin (Joseph), *idem*.
Talabot (François-Julien), *idem*.
Legrand (P. J. Alexandre), 19 *mai* 1813.
Bizannet (L. É. F.), 4 *juill.* 1813.
Bourgeois (Ch. F.), 12 *août* 1813.
Besson (Cl. Fr.), 19 *oct.* 1813.
Revest (J. Fr.) ✱, 10 *nov.* 1813.
Cadot (François-Jérôme), *idem*.
Crocé (Pierre), 25 *nov.* 1813.
Bonnecaze (L. Alexandre), 28 *déc.* 1813.
Albustroff (Pierre), 4 *fév.* 1814.
Sonnet (Cons.), 16 *mars* 1814.
Piétremont (André-Charles-Cl.), 29 *mars* 1814.
De Lées (Adolphe), 8 *avril* 1819.

Digitized by Google

Lieutenans, Messieurs

De Guillebon (A. J. T.), 25 *avril* 1809.
Saucon (Pierre) ✱, 11 *mai* 1810.
Tiffret (Nic. L.), 20 *avril* 1811.
Blois (François), 8 *mars* 1813.
Chalimbaud (Jean), 30 *mars* 1813.
Oudiette (N. L.), 8 *avril* 1813.
Gastaldy (Ch. Ant.), 1.er *mai* 1813.
Thiennard (Michel), 22 *mai* 1813.
Gros (Joseph), 24 *juin* 1813.
Martenet (Jean), 12 *août* 1813.
Gerin (P. Aug.), 29 *août* 1813.
Escribe (Cl. Ant.), 14 *sept.* 1813.
Perin (Domin.), 20 *sept.* 1813.
Lioré (Pierre-Franç.), 9 *nov.* 1813.
Reynart (A. P. L.) ✱, 5 *déc.* 1813.
Debize (Fr.), 24 *janv.* 1814.
Lebrasseur (Br. F.), 16 *mars* 1814.
Sonnet (Charles), 18 *mars* 1814.
Hurion (Louis-Claude), *idem.*
Gatine (Jean-D.), 21 *mars* 1814.
Charpentier (J.), 1.er *avril* 1814.
Brousseau (Mir. S.), 15 *juin* 1815.
Melon (Jean-Fr. V.), 4 *juin* 1817.
Carrière (Pierre-Magdeleine-Jean-Denys), 25 *fév.* 1819.
De Guillebon (Marie-Joseph-Ern.), 16 *juin* 1819.
De Guillebon (Anatole-Jean-Bapt. Augustin), 21 *juill.* 1819.

Sous-lieutenans, Messieurs

Roze (Pierre-Aug.), 8 *fév.* 1812.
Songeon (J. G.), 30 *janv.* 1813.
Cherpitel (Fr. S.) ✱, 1.er *fév.* 1813.
Trochu (A. C. H.), 2 *avril* 1813.
Gorlet (Ch. Fr. M.), 5 *juin* 1813.
Leperrey (Franç.), 20 *juin* 1813.
Blavet (Jean-Pons), 8 *juill* 1813.
Habary (Jacques), 9 *juill.* 1813.
Blanchet de Beauchère (Alexandre-Gabriel), 3 *août* 1813.
Meschiny (P. Th.), 13 *août* 1813.
Auxenfans (C. A. C.), 10 *nov.* 1813.
Fauquier (Franç.), 3 *déc.* 1813.
Sénéchal (Pierre), 13 *mars* 1814.
O'neill (Gust. Ad.), 13 *mars* 1814.
Danthouard (C. A.), 18 *mars* 1815.
Robbe (Jean-Louis-Cyprien), *idem.*
Deschodt (J. B. L.), 13 *janv.* 1816.
Genet (Alexandre), 2 *mars* 1816.
Oshée (Alex. Th.), *idem.*
Bonnières (L. F. J.), 3 *juill.* 1816.
Demony (Ant.) ✱, 14 *août* 1816.
Humbert (Jean-C.), 23 *déc.* 1816.
Castoul (Felix), 15 *janv.* 1817.
Quillet (Dom. G.), 24 *nov.* 1817.
Pieraggi (J. P.), 20 *mai* 1818.
Olivier (Joseph) ✱, 16 *juin* 1819.
De Chizelle (Michel), 5 *sept.* 1819.

LÉGION DE L'ORNE (N.° 60), 3 bataillons.

Collet et passepoil *aurore*; revers *blancs*, passepoil *aurore*; paremens et pattes de paremens *aurore*, passepoil *blanc*; boutons *blancs*.

État-major et 1.er Bat.on à *La Rochelle*; 2.e Bat.on à *l'île de Ré*; 3.e Bat.on à *l'île d'Oleron*.

Colonel, M. de Thilorier (Jean-H. Ph.) ✱ O ✱, 10 *mars* 1819.
Lieut.-col., M. Coste (Jean-Joseph) ✱ O ✱, 4 *juin* 1813.
Chef de bat., M. Miquelard (Félix-Jean-Ch. D.) ✱ O ✱, 28 *janv.* 1813.

Digitized by Google

Chef de bat. M. Foucher (Joseph-Désiré) O✻, 22 *janv.* 1814
— — M. Boulvrais Dubourg (Hermand-Victor), 7 *février* 1816.
Major, M. Cousin (Paul-François-Joseph), 6 *mai* 1818.
Capit. Adj.-maj., M. Vanier (Théophile) ✻, 20 *novembre* 1816.
— — — M. de Tréméac (Armand) ✻, 8 *décembre* 1817.
— — — M. Perdriel (J. F.) ✻, 21 *avril* 1819.
— — — M. de la Rouveraye (Jean-Cyprien) ✻, *idem.*
Capit.-trés., M. Papillon (Claude-Jean) ✻, 30 *avril* 1812.
Capit. d'habill., M. Rousseau (André-Joseph) ✻✻, 17 *août* 1809.
Sous-lieut. porte-drap. M. Leflan (Victor-Auguste), 29 *janv.* 1817.
Aumônier, M. l'abbé Lepage (Aimé-Pierre-François), 19 *août* 1818.
Chir.-maj., M. Savreux (Jean-Louis), 12 *novembre* 1807.
Aide-maj., M. Brouillard (Fulgent), 23 *février* 1809.

Capitaines, Messieurs

Javareille (Léon.), 17 *juin* 1805.
Muff (Xav. R.), 1.er *mai* 1810.
Legrain (Fr.) ✻✻, 12 *mars* 1811.
Charles (A. J.) ✻, 22 *juin* 1811.
Baugrand (Cl. G.), 25 *nov.* 1811.
Lallier (Nicolas), *idem.*
Martin (Ch.) ✻✻, 19 *mai* 1812.
Dondeau (Alphonse), 10 *nov.* 1812.
Gautier (Jos.) ✻, 1.er *janv.* 1813.
Duchesne (L. P.) ✻, 8 *avril* 1813.
Rallu (François), 12 *avril* 1813.
Lemoine (Flor. Y.), 22 *mai* 1813.
Cheruel (Jean-Jacques-François), 4 *juill.* 1813.
Lemonnier (J. Jacq.) ✻✻, 25 *sept.* 1813.
Cazin (J. Fr. R.), 15 *déc.* 1813.
Dambly (P. Nic.) ✻, 18 *déc.* 1813.
Barrière (Claude), 19 *déc.* 1813.
Lepain (J. Ét.) O✻, 24 *déc.* 1813.
Bley (Henri-Guil.), 26 *déc.* 1813.
Martin (Nic. Ath.), 21 *janv.* 1814.
Bertrand (Jean-B.), 3 *fév.* 1814.
Bevalet (J. Ch.) ✻, 1.er *fév.* 1815.
Larronde (Jean), 21 *août* 1816.
De Marien (Fr. J.) ✻, 2 *déc.* 1816.
Marignier (L. F.), 24 *mars* 1819.

Lieutenans, Messieurs

Rignet (Alex. René) ✻, 12 *avril* 1812.
Geib (Joseph) ✻, 27 *fév.* 1813.
Cauvin (Valérien-Fréderic-Barthelémi) ✻, 20 *mars* 1813.
Caille (Nicolas) ✻, 23 *mars* 1813.
Letourneau (Bern.), 7 *juin* 1813.
Ramond (Henri-Antoine), 8 *juill.* 1813.
Campenon (François), 11 *juill.* 1813.
Rey (L. A.), 9 *août* 1813.
Forjonel (Jean-Claude), 3 *octobre* 1813.
Clemensat (Pierre), 16 *oct.* 1813.
Elie (Nicolas) ✻, 3 *nov.* 1813.
Chenaux (Charles), 6 *nov.* 1813.
Denis (Martial), 7 *déc.* 1813.
Legris (Félix), 15 *déc.* 1813.
Gautheron (Jean-Louis-Fabien), 26 *janv.* 1814.
Guérin (Jean), 1.er *avril* 1814.
Petit Delahaye (Éd.), 16 *juin* 1814.
De Lamorlière (Alexis-Ant.), *idem.*

Digitized by Google

De Frotté (G.), 16 *juin* 1814.
De Bonchamp (Guil.), 18 *juin* 1814.
Saint-Aignan (T. P.), 20 *juin* 1814.
Meynier de Chamborant (Elzéar), 5 *juin* 1816.
Guerin de Martrais (Sébastien), 19 *juin* 1816.
Besnard (Fr. Mar.), 29 *janv.* 1817.
Ducassel (F. L.), 24 *mars* 1819.
Lallemand (Cl. Él.), 21 *avril* 1819.

Sous-lieutenans, Messieurs

Bazile (Al.), 30 *janv.* 1813.
Bellancourt (P. L.), 25 *mars* 1813.
Harel (Franç. Achille), 8 *avril* 1813.
Petit (Phil. D.), 10 *juill.* 1813.
Mollard (Émile), 24 *déc.* 1813.
Venat (Pierre-Cl.), 1.er *fév.* 1814.
David (Constant), 2 *fév.* 1814.
Chauvin (Jean-Jos.), 7 *mars* 1814.
De Lusignan (Th.), 1.er *juin* 1814.
Mellinet (Ém. Hen.), 2 *sept.* 1814.
Vandenheckhoutte (Armand-Louis), 5 *oct.* 1814.
Dibard (Urbain), 18 *mars* 1815.
Cruveilher (Léonard), *idem.*
Bellenger (Jacques), 22 *mai* 1816.
Lonvel (Jean), 14 *août* 1816.
Pottier (Pierre), *idem.*
Duplessis de Grenedan (Hippolyte), 23 *oct.* 1816.
Cebron (Jacq. Gab.), 13 *nov.* 1816.
Delavallée (Henri), 20 *nov.* 1816.
Dumoret (L. Vict.), 11 *déc.* 1816.
Fromentin (Sam.), 29 *janv.* 1817.
Kermerchon de Keroten (Eugène-Joseph-Marie-Ange), *idem.*
Bonnefond (Angél. Noël), *idem.*
De Saint-Maurice (Gustave), *idem.*
Foucher (Zach.), 24 *mars* 1819.
Genet (Fr. Rol.), 10 *nov.* 1819.

1.re LÉGION DU PAS DE CALAIS (N.° 61), 3 bataillons.

Collet et passepoil *bleu céleste*; revers, paremens et pattes de paremens *bleu céleste*, passepoil *blanc*; boutons *jaunes*.

État-major, 1.er, 2.e et 3.e Bat.ons à *Metz*.

Colonel, M. le V.te du Tertre (Alexandre-Maxim.) ✱, 18 *mars* 1815.
Lieut.-col., M. de Polverel (François) ✱✱, 27 *juillet* 1815.
Chef de bat., M. Daverne (Laurent-Léon) O✱, 3 *mars* 1811.
— — M. Lemaître (Charles-Jean-Marie) ✱, 29 *nov.* 1813.
— — M. Heitz (François-Ignace), 20 *oct.* 1819.
Major, M. de Freval (Armand-Hyacinthe) ✱✱, 25 *mars* 1813.
Capit. Adj-maj., M. Lemercier Ducarieul (G. T.), 26 *janvier* 1817.
— — — M. Darcy (Jacques-Ferdinand) ✱, 31 *mars* 1819.
— — — M. Van Alstein (Joseph), *idem.*
Lieut. Adj.-maj. M. Berard (Jean-Baptiste), 22 *juill.* 1818.
Capit.-trés., M. Evrard (Jean-Marie) ✱, 31 *juill.* 1811.
Capit. d'habill., M. Cazaubon (Simon-Prudence), 10 *juillet* 1813.
Sous-lieut. porte-drap., M. Vasseur, 24 *fév.* 1819.
Aumônier, M. l'abbé Banquel (Claude-Valentin), 20 *oct.* 1819.
Chir.-maj., M. Tison (Jean-Baptiste), 4 *septembre* 1817.
Aide-maj., M. Collart (Xavier-Sébastien), 8 *octobre* 1806.

Digitized by Google

Capitaines, Messieurs

De Rossi (Fr.) ✻✻, 4 *août* 1811.
Duchat (L. G.) O✻, 25 *sept.* 1812.
Trutié Devarreux (Joseph-Hip.) ✻, 1.er *nov.* 1812.
Deberly (H. A. Jos.), 11 *fév.* 1813.
Philippon (C. A. G.) ✻, 1.er *mars* 1813.
Bizet (Pierre-Flor.), 1.er *avril* 1813.
Verdelet (A. M.) ✻, 8 *avril* 1813.
Herbault (Jos. Dés.), 13 *avril* 1813.
Cannel (J.) ✻✻, 14 *avril* 1813.
Belissent (Ét.) ✻, 21 *avril* 1813.
Bomard (André-Louis) ✻, *idem.*
Dufresne (P.) ✻✻, 25 *avril* 1813.
Morisse (Mar. Nic.), 22 *mai* 1813.
Corbehent (Henri), 5 *juin* 1813.
De Gromety (J.B.A.), 8 *juil.* 1813.
Guilbert (Em.) ✻, 14 *sept.* 1813.
Dutertre Delmarcq (Delmarcq) ✻, 2 *oct.* 1813.
Duval (L. H. Jos.), 15 *oct.* 1813.
Mussias (J. Nic.) ✻, 25 *oct.* 1813.
Laprun (P. J.) ✻, 26 *oct.* 1813.
L'Épine (J. B.) ✻✻, 7 *déc.* 1813.
Charpentier (Jean-Baptiste-André), 1.er *avril* 1814.
Lapierre (J.P.A.) ✻, 11 *mai* 1814.
Naas (Pierre-H.) ✻, 15 *nov.* 1814.
Paul (Jean-B.) ✻, 24 *déc.* 1814.
Bacqueville (Ch. Jos.), 24 *fév.* 1819.

Lieutenans, Messieurs

Deveaux (J.Fr.) ✻, 20 *juill.* 1811.
Moris (Antoine), 24 *janv.* 1813
Robitaille (J. B.) ✻, 8 *fév.* 1813.
Joly (Pierre), 18 *mars* 1813.
Berthoz (Joseph), 19 *mars* 1813
Bessières (Arm.), 12 *juin* 1813.
Herbart (L. J. B.), 14 *août* 1813.
Renaud (G. P.), 17 *août* 1813.
Frey (Pierre), 10 *nov.* 1813.
Barrère (J. Mar.) ✻, 27 *déc.* 1813.
Lallart (Albert-Fr.), 17 *janv.* 1814.
Bereau (Jean-A.), 21 *mars* 1814.
Bourrie (L. N.), 26 *mars* 1814.
Saulnier (Pierre), 1.er *avril* 1814.
De la Sablonnière (Jean-Alexandre), 1.er *juillet* 1814.
Tronson Ducoudray (Émile), 5 *déc.* 1814.
Perrault (Jean-B.), 15 *juin* 1815.
De Kermel (L. C. M.), 16 *oct.* 1816.
De Kermel (François-Marie), *idem.*
Durand (Jean-M.), 13 *nov.* 1816.
Vasseur (A. Ant. J.), 13 *août* 1817.
Saval (Achille-Antoine), *idem.*
De Blottefierre (V.), 24 *fév.* 1819.
Bailly (Lamb. André), *idem.*
Leconte (Ch. A. J.), 31 *mars* 1819.
Andrieu (Pierre-Antoine), *idem.*

Sous-lieutenans, Messieurs

Jacquinot (P. Fr.), 9 *juin* 1812.
Fargues (Jean-Baptiste-Vincent), 8 *juill.* 1812.
Cambessedes (P.), 10 *avril* 1813.
Gros (Claude-Fr.), 12 *juin* 1813
Gueidon (Balthaz.), 11 *juill.* 1813.
Peyronnet (Bernard), 5 *janv.* 1814.
Gressier (Maximil.), 6 *janv.* 1814.
Allirot (Joseph), 20 *janv.* 1814.
Ameline (Theod.), 15 *mars* 1814.
Bouchard (Ernest), 3 *janv.* 1815.
Desroches (L. Fr.), 21 *fév.* 1815.
Garnier (Alex. Fl.), 18 *mars* 1815.
Pinault (François-Martin), *idem.*
Fatou (Ch. A. J.), 13 *janv.* 1816.
Mercier (J. Fr.), *idem.*
Boniface (Jos. Alb.), 14 *août* 1816.
De Hautecloque (L.), 21 *août* 1816.
Becanne (Marcelin), 29 *janv.* 1817.
Cordier (Hipp. Jos.), 24 *fév.* 1819.
Gelibert (J. Aug.), 26 *mars* 1819.
Dupuis, 31 *mars* 1819.

Digitized by Google

2.e LÉGION DU PAS DE CALAIS (N.° 61 *bis*), 3 bataillons.

Même uniforme que la première Légion du Département, à l'exception du retroussis, qui est *bleu-de-ciel* avec passepoil *blanc*.

État-major et 1.er Bat.on à *Arras*.

Colonel, M. George (Jos. Ant. Marie) ✱✱, 19 *novembre* 1813.
Lieut.-colonel, M. Turlot (Marie-François) ✱✱, 10 *avril* 1813.
Chef de bat, M. Guillemot (Julien), 26 *février* 1817.
Major, M. Michel (François) ✱, 13 *janvier* 1815.
Capit. Adj.-maj., M. Drouilhet (Antoine) ✱, 4 *juin* 1815.
Lieut.-trésorier, M. Lenzen (Alex. Joseph), 18 *décembre* 1813.
Capit. d'habill., M. George (Jean-Baptiste), 20 *janvier* 1810.
Sous-lieut. porte-drap. M. De France (Benoît), 24 *février* 1819.
Aumônier, M. l'abbé Larraz, 16 *décembre* 1819.
Chir.-maj., M.
Aide-maj., M.

Capitaines, Messieurs

Grosjean (Antoine) ✱, 5 *mai* 1812.
Chauré (Claude), 5 *févr.* 1813.
Dupré de Puget (Jean-Marguerite-Tristan), 6 *sept.* 1813.
Lemaire (Louis), 14 *sept.* 1813.
Falcou (Jacques) ✱, 1.er *nov.* 1813.
Dauriac (Jacq.), 6 *nov.* 1813.
Fournier (Philibert-Amédée), 2 *déc.* 1813.
Lefebvre (Étienne-Chrysostôme), 29 *janv.* 1814.

Lieutenans, Messieurs

Philip (David-Antoine-Marie), 17 *févr.* 1811.
Charpentier (Jean-Baptiste), 12 *juill.* 1813.
Berdelle (Antoine-François), 5 *oct.* 1813.
Lahaye (Jean-Louis), 2 *déc.* 1813.
Hervé (Jean), 4 *déc.* 1813.
Fromont (Norbert-Joseph), 23 *déc.* 1813.
Grooters (Aug.), 23 *avril* 1817.
Baylen (Jean), 4 *juin* 1817.

Sous-lieutenans, Messieurs

Ponza (Jean-Ant.), 25 *nov.* 1811.
Simonet-Koskiusko, 24 *janv.* 1813.
Bru (Jean), 1.er *avril* 1813.
Lenfant (Jean-Baptiste-Noël), 25 *oct.* 1813.
Delibes (Dominique-Jean), 20 *nov.* 1813.
Barbare (P. L.), 15 *déc.* 1813.
Bérille (Louis) ✱, 1.er *fév.* 1814.
Nœggrath (G. J.), 11 *avril* 1816.

Digitized by Google

LÉGION DU PUY DE DÔME (N.° 62), 3 bataillons.

Collet *blanc*, passepoil *bleu céleste*; revers et paremens *bleu céleste*, passepoil *blanc*; pattes de paremens *blanches*, passepoil *bleu céleste*; boutons *jaunes*.

État-major, 1.er, 2.e et 3.e Bat.ons à *Grenoble*.

Colonel, M. le B.on Carré (J. N. L.) ✻ C✻, 18 *septembre* 1811.
Lieut.-col., M. Chaud (François-Claude-G.) ✻ O✻, 22 *janvier* 1814.
Chef de bat., M. Duvivier (René-Charles) O✻, 15 *mars* 1812.
— — M. Montossé (Jean-Ambroise) ✻✻, 11 *avril* 1812.
— — M. Mazauric (A. Aug. J.) ✻, 25 *février* 1816.
Major, M. de Letain (Denys-Amand) ✻, 12 *mars* 1814.
Capit. Adj.-maj., M. Dumeil (Jean) ✻✻, 20 *novembre* 1817.
— — — M. André (Jean-Hippolyte), 21 *avril* 1819.
— — — M. Chassy (Benoît), *idem*.
Capit.-trés., M. Thiriot (Nicolas-Évre) ✻✻, 28 *avril* 1811.
Capit. d'habill., M. Choquet (Alexandre) ✻, 7 *mars* 1814.
Sous-lieut. porte-drap., M. Roche (J.), 10 *mars* 1819.
Aumônier, M.
Chir.-maj., M. Dizac (Louis-Guillaume), 19 *juin* 1807.
Aide-maj., M. Bonnefoi (Pierre-André), 13 *septembre* 1808.

Capitaines, Messieurs

Leclaire (Ignace) ✻, 27 *juin* 1809.
Giraldi (Joseph), 4 *sept.* 1812.
Duchatel (Pierre-Marc-Fréd.) ✻, 7 *oct.* 1812.
Roux (Antoine), 5 *fév.* 1813.
Doré (C. Cypr.) ✻, 8 *fév.* 1813.
Gaubert (Jean) ✻, 16 *mars* 1813.
Dupeyron (Alexis), 25 *mars* 1813.
Barrière (Ant.) ✻, 15 *avril* 1813.
Favard (A. M. J.), 1.er *mai* 1813.
Chaussom (C. S.) ✻, 12 *mai* 1813.
Rancher Lacour (P.), 8 *juill.* 1813.
Chabalier (Fr. Vict.), 3 *nov.* 1813.
Deluchapt (Alex.) ✻, 8 *nov.* 1813.
Beissac (Louis-Ch. Joseph) O✻, 20 *nov.* 1813.
Aragonet de Laval (Antoine-Durand-Franç. Xav.) ✻, 30 *nov.* 1813.
Baligand (James), 16 *déc.* 1813.
Roche (Manr.) ✻, 1.er *janv.* 1814.
Portet (Étienne) ✻, 2 *fév.* 1814.
Boivin (Jean-B.), 1.er *mars* 1814.
Brot (Alex. C.) ✻, 7 *mars* 1814.
De Lampinet de Naveane (Charles-Albert) ✻✻, 28 *juill.* 1814.
Lecomte (Ét. D.) ✻, 17 *déc.* 1814.
Wilhelm (Jos.) ✻, 26 *nov.* 1815.
Delestre (J. Barth.), 20 *nov.* 1817.
Lebreton (E. C.) ✻, 15 *juin* 1818.
De Fromont (J. B. J.), 10 *mars* 1819.
Boulet (Ét. Nic.), 31 *mars* 1819.

Lieutenans, Messieurs

Potier (Ant. Julie), 4 *sept.* 1812.
Ridelle (And. P.), 28 *janv.* 1813.
Goury (J. N.), 28 *avril* 1813.
Tarte (Fr. M.) ✻, 22 *mai* 1813.
Dupont (P. Jean), 28 *juin* 1813.
Deguil (Pierre-Jacq.), 25 *oct.* 1813.

Digitized by Google

Rolland (Pierre), 8 *nov.* 1813.
Estève (Guillaume), 2 *déc.* 1813.
Chauffard (Ch.), 5 *déc.* 1813.
Robert (Simon) ✱, 15 *déc.* 1813.
Bonnion (Pacifique), 1.er *janv.* 1814.
Lambelin (L. Él.), 20 *janv.* 1814.
Tiran (Philippe), 22 *janv.* 1814.
David (P. G. M.), 29 *janv.* 1814.
Regeau (Jean-Bapt.), 22 *fév.* 1814.
Magny (Christ. L.), 10 *mars* 1814.
Rivaud (L. Mar.), 1.er *avril* 1814.
De la Boissière-Humery (César-Louis), 16 *juin* 1814.
Costes (Joseph-M. A.), 1.er *août* 1814.
Reynaud (Eugène), 2 *nov.* 1814.
Sersiron de la Besse (Alexandre), 22 *nov.* 1814.
Beaumont de Saint-Quentin (Paul-Christophe-Hyac.), 5 *juin* 1816.
Enault (Joachim), 23 *oct.* 1816.
Pellet (Théodore), 1.er *juill.* 1818.
Brun (Fr. D.), 10 *mars* 1819.
Derolin (Jean-Bapt.), *idem.*
Pezé (Charles), 21 *avril* 1819.

Sous-lieutenans, Messieurs

Richard (P. Jean), 21 *fév.* 1813.
Vogt (Jean-D.) ✱, 23 *mars* 1813.
Vaudeville (Jos. Étienne), 4 *juill.* 1813.
Savariau (François), 8 *juill.* 1813.
Gauthereau (Nicolas), 6 *nov.* 1813.
Baude (Fr. Alex.), 10 *nov.* 1813.
Durand (Al. L. Th.), 29 *nov.* 1813.
Chollet (Pierre) ✱, 4 *déc.* 1813.
Simonnet (P. J.), 22 *déc.* 1813.
Lacvivier (Jean-P.), 24 *janv.* 1814.
Gerardot (Henri-Félix), *idem.*
Babillon Lucotte (A.), 27 *oct.* 1814.
Ponsard (A. J. M.), 1.er *déc.* 1815.
Rives (Louis-Adel.), 14 *août* 1816.
Parsy (Ven. Alér.), 14 *août* 1816.
Peitavi Saint-Cristol (Louis-Philippe-Daniel), 21 *août* 1816.
Colligan (Gabriel-Barthelémi-Romain), 4 *sept.* 1816.
De Tinseau (Ch.), 11 *sept.* 1816.
Dorival (J. L. Ch.), 23 *oct.* 1816.
Darfeuille (Hippolyte), *idem.*
Massabeau (Pierre-François-Théodore), 29 *janv.* 1817.
Vandangeon (J. Fr.), 26 *fév.* 1817.
Besson (Ant.), *idem.*
Fabre (François), *idem.*
Gerard (Fr.), 10 *mars* 1819.
Grimm (J. J.) ✱, *idem.*

LÉGION DES BASSES-PYRÉNÉES (N.° 63), 3 bataillons.

Collet et passepoil *bleu céleste*; revers et pattes de paremens *bleu céleste*, passepoil *blanc*; paremens *blancs*, passepoil *bleu céleste*; boutons *jaunes*.

État-major, 1.er et 2.e Bat.ons à *Nismes*.

Colonel, M. Voirol (Théophile) ✱ C ✱, 19 *novembre* 1813.
Lieut.-col., M. de La Roche (Antoine-Remi) ✱ ✱, 14 *février* 1814.
Chef de bat., M. Noël (Pierre) ✱ O ✱, 9 *septembre* 1813.
— — M. d'Urtubie de Garo (J. B. Phil.) ✱ ✱, 19 *nov.* 1813.
Major, M. Paccard (Louis-Gabriel) ✱ ✱, 28 *juin* 1813.
Capit. Adj.-maj., M. Goût (Antoine), 8 *nov.* 1813.

Digitized by Google

Capit. Adj.-maj., M. Hariague (Pierre-Maxime-Léon), 9 *mai* 1815.
— — — M. Julliot de la Rouvrelle (Jean-Hub.), 16 *juill.* 1815.
Lieut.-trés., M. Serbué (Joseph-Noël), 12 *fév.* 1814.
Capit. d'habill., M. Lasserre (Jean), 1.er *mai* 1813.
Lieut. porte-drap., M. Belca d'Elicabelard (Louis), 20 *novembre* 1816.
Aumônier, M.
Chir.-maj. M. Mailhes (Jean-Pierre), 27 *novembre* 1809.
Aide-maj., Dejagher (Victor-Bruno-Joseph), 21 *juillet* 1811.

Capitaines, Messieurs

Lartigue (Jean), 23 *mars* 1804.
Delaas (G. F. M.) ✱, 19 *déc.* 1809.
Lecomte (P. Jos.) ✱, 15 *oct.* 1811.
Batsalle (Jos. D.) ✱, 17 *déc.* 1811.
Menvielle (J. Jacq. L.), 8 *fév.* 1812.
Mondran (P. H.) ✱, 28 *fév.* 1812.
Trubessé (Jean-Hen.), 8 *fév.* 1813.
Boisgelin (A. P. M.) ✱, 16 *mars* 1813.
Diharce (Jean), 21 *avril* 1813.
Florence (P. A.) ✱, 24 *avril* 1813.
Bernardy (P. A.) ✱, 3 *juin* 1813.
Servier (George), 26 *juin* 1813.
Delamotte (Louis), 16 *août* 1813.
Despaux (Jean-B.), 20 *mars* 1816.
Caupenne (J. B. A.), 20 *nov.* 1816.
Gipoulon (Pierre) ✱, 12 *fév.* 1817.
Josset de Pomies (Bertrand) ✱, 13 *août* 1817.
Tarade (L. N. T.), 16 *juin* 1819.

Lieutenans, Messieurs

Guillaumont (Claude) ✱, 18 *mars* 1813.
Millo (R.-Jos.) ✱, 18 *juin* 1813.
Dauxion (Pierre-Hilaire), 27 *juin* 1813.
Desallimes (Armand-Claude-Eugène-Adonis) ✱, 31 *août* 1813.
Marchal (Ignace-Hilaire), 15 *oct.* 1813.
Ponyet (Pierre), 3 *déc.* 1813.
Tillet (Éloi), 9 *mars* 1814.
Roquefeuil (Victor), 15 *juin* 1814.
Dubarry Colomé (Jean-François-Hilaire), 16 *juill.* 1814.
De Caupenne (V.), 21 *juill.* 1814.
De Bertier (H. J. A.), 6 *août* 1814.
De Belsunce (Charles-Henri-Philippe), 29 *nov.* 1815.
Costa (J. Raph. Fr.), 9 *déc.* 1815.
Painchaud (Dés.) ✱, 11 *juin* 1816.
De Campet (Pierre), 26 *juin* 1816.
Constant Martialis (Victor-Frédéric-Barthelémi), 11 *déc.* 1816.
Dabbadie (Jean) ✱, 16 *juin* 1819.

Sous-lieutenans, Messieurs

Lapierre (G. A.), 30 *janv.* 1813.
Dubreuil (Nic.) ✱, 12 *juin* 1813.
Pommiez (Jean), 17 *août* 1813.
Constanty (Jean), 4 *déc.* 1813.
Palis (Joseph), 23 *déc.* 1813.
Sallenave (Pierre), 24 *mai* 1814.
Montesquieu (Prosp.), 30 *novembre* 1814.
Daunis (Pierre-J. J.), 9 *déc.* 1815.
Pujo de la Fitole (André-Antoine), 3 *janv.* 1816.
Eichiry (Jean), 21 *fév.* 1816.
Taillebosco (Pierre), 31 *juill.* 1816.
Rouillé d'Orfeuil (J.), 4 *sept.* 1816.
Poublet (Jean) ✱, 2 *oct.* 1816.
Legros (Ambroise), 11 *nov.* 1816.
Gaillard (M. J. B.), 14 *mai* 1819.
Faure (Ant. Jacq.), 16 *juin* 1819.

Digitized by Google

LÉGION DES HAUTES-PYRÉNÉES (N.° 64), 2 bataillons.

Infanterie légère.

Collet et passepoils *bleu céleste*; boutons *jaunes*.

État-major, 1.er et 2.e Bat.ons à *Toulouse*.

Colonel, M. Rubin de la Grimaudière (Yves-M. Jos.) ✱, 17 *juin* 1815.
Lieut.-col., Chepy (Louis) ✱✱, 23 *mars* 1814.
Chef de bat., M. De Hüs (J. P. Charles de Sales) ✱✱, 21 *avril* 1813.
— — M. Billard (Jean-Charles) ✱, 18 *nov.* 1814.
Major, M. Duprat (André-Jean-Alexandre) ✱O✱, 16 *août* 1809.
Capit. Adj.-maj., M. Cigliutti (Mathieu), 1.er *mars* 1813.
— — — M. Despourrin (Louis) ✱, 10 *fév.* 1815.
— — — M. Ramonet (Jean-Bernard), 9 *oct.* 1817.
Capit.-trés., M. Bolley ✱✱, 20 *juillet* 1811.
Lieut. d'habill. M. Campagnolle (Jean) ✱, 26 *mai* 1819.
Sous-lieut. porte-drap. M. Peyruc (Jean), 14 *octobre* 1813.
Aumônier, M.
Chir.-maj., M. Abadie (François), 31 *août* 1804.
Aide-maj., M. Bordenave (Jean), 23 *février* 1809.

Capitaines, Messieurs

Boursetti (Ch.) ✱, 3 *nov.* 1808.
Prato (Ant. Dom.), 26 *mars* 1809.
Javelot (Claude) ✱, 1.er *déc.* 1809.
Lecorps (Pierre) ✱, 8 *fév.* 1812.
Racine (Hubert-Louis-François) ✱, 18 *juin* 1812.
De Lussy (Fr. X.) ✱, 4 *août* 1812.
De Lusset (P. B.) ✱, 7 *nov.* 1812.
Faré (Jean-Baptiste-Martin-H.) ✱, 29 *janv.* 1813.
Blancq (Jean-Cl.), 25 *mars* 1813.
Dupeyré (B. B.) ✱, 9 *avril* 1813.
Carrère (J. B.) ✱, 27 *juin* 1813.
Noguez (Bernard), 1.er *juill.* 1813.
Jantet (Ch. L.) ✱, 6 *juill.* 1813.
Lafitte (Pierre), 6 *nov.* 1813.
Pernot (Louis-Th.), 1.er *fév.* 1814.
Villemur (Jean-P.), 9 *mars* 1814.
Ducasse (Guil.), 7 *nov.* 1815.
Rolland (Joseph) ✱, 26 *mai* 1819.

Lieutenans, Messieurs

Lesauvage (Charles), 1.er *mars* 1813.
Casteras de la Rivière (Édouard), 10 *avril* 1813.
Cornilleau (Fr.), 1.er *juill.* 1813.
Randé (Armand), 17 *juill.* 1813.
Guichard (Jean-G.), *idem*.
Houillon (X.) ✱, 12 *août* 1813.
Bourguignon (Sim.), 24 *oct.* 1813.
Prat (L. Aug.) ✱, 6 *nov.* 1813.
Corcelle (Jean-Fr.), 8 *déc.* 1813.
Godard (Antoine-Pierre-Jacques-Nicolas), 18 *déc.* 1813.
Rousse (Jean-Louis), 21 *déc.* 1813.
Noisot (Cl. Ch.) ✱, 13 *mars* 1814.
Tomasi (Jean-P.), 4 *août* 1814.
Davenac (J. P. V.), 18 *déc.* 1816.
Michel (P. Franç.), 23 *avril* 1817.
Constance (Jean-É.), 15 *oct.* 1817.
Bordenave (Fr. Éd.), 25 *févr.* 1818.
Darrabiat (Antoine), 26 *mai* 1819.

Digitized by Google

Sous-lieutenans, Messieurs

Lafitte (Bernard), 3 *août* 1813.
Davantès (Simon), 3 *déc.* 1813.
De Brotonne (Jean-Charles-Pierre-Nicolas), 21 *fév.* 1815.
Bertrès (Jacques), 7 *fév.* 1816.
Demonet (Louis-Guillaume), *idem.*
Lafeuillade (Charles), *idem.*
Darmand de Bernède (A. O.), *idem.*
Gaston de Monda (L), *idem.*
Pujo de la Fitole (Fr. P. Jos.), *idem.*
Abadie (Pierre), 7 *fév.* 1816.
Demont d'Aurensan (Marc), *idem.*
Léon de Monfaucon (Joseph-Adolphe), *idem.*
Sutat (Nic. Hip), 31 *juill.* 1816.
Mirat (Laurent), 14 *août* 1816.
Senac (Dominique), *idem.*
Montaubry (J. L.), 21 *août* 1816.
Lauray (Jacques), 4 *sept.* 1816.
Lassus (Michel), 26 *mai* 1819.

LÉGION DES PYRÉNÉES ORIENTALES (N.° 65), 2 bataillons.

Infanterie légère.

Collet et passepoils *bleu céleste*; boutons *jaunes*.

État-major, 1.er et 2.e Bat.ons à *Toulouse*.

Colonel, M. le C.te de Montferré (Jos. J. B. Parri-Camo-Bongule) ✱, 3 *avril* 1815.
Lieut.-col., M. de Chesnel (Louis-Pierre-François), 17 *déc.* 1815.
Chef de bat., M. Castres (P. M. A.) ✱ O ✱, 15 *mars* 1814.
— — M. Garcias (Jos. Bonaventure-Jacq.) ✱, 9 *déc.* 1815.
Major, M. Chevalier (Pierre), 1.er *mai* 1813.
Cap. Adj.-maj., M. Schweickhardt (Godw. A. Ant.) ✱, 1.er *juill.* 1816.
— — — M. Collombani (Horace), 23 *avril* 1817.
— — — M. Lentheric (Jean-Narcisse), 26 *mai* 1819.
Cap.-trés., M. Seroka (Albert) ✱, 11 *juill.* 1810.
Cap. d'habill., M. Moynier (Louis-Augustin), 12 *juin* 1812.
Sous-lieut. porte-drap., M. Matthis (Jean-Rob.) ✱, 25 *nov.* 1813.
Aumônier, M. l'abbé Desprès (François-Denys), 2 *avril* 1817.
Chir.-maj., M. Roudière (Ganderic), 5 *mai* 1813.
Chir. Aide-maj., M. Fontaine (Pierre-Louis-Honoré), 18 *mars* 1813.

Capitaines, Messieurs

Hodeige (J. G.) ✱, 22 *sept.* 1810.
Léger (Julien) ✱, 26 *nov.* 1810.
Doré (Jean-François) ✱, 14 *oct.* 1811.
Bidon (Gilbert), 25 *nov.* 1811.
Llobet (J. Bapt. Fr.) ✱ ✱, 11 *janv.* 1812.
Gerardot (J. B.) ✱, 12 *avril* 1812.
Chardron (J. Fr.) ✱ 18 *juin* 1812.
Bellaud (P. Jos) ✱, 22 *août* 1812.
Roost (Gasp. Louis), 12 *oct.* 1812.
Varcasson (Jean) ✱, 8 *avril* 1813.
Bessières (Pierre), 11 *mai* 1813.
Vidal (Jean-R.) ✱, 31 *mai* 1813.

Digitized by Google

Lenoble (Phil. G.), 27 *oct.* 1813.
Marcouire (Barthelémy-Adrien), 1.er *déc.* 1813.
Jordа (J. Bapt. R. Cl.), 10 *déc.* 1813.
Degoy (Jacq. Élie), 26 *mars* 1814.
Ferrier (J. B. H.) ✻ ✻, 4 *janvier* 1817.
Ségur de Montaigne (Marie-Jean-André-Nicolas), 26 *févr.* 1817.

Lieutenans, Messieurs

Devy (Jean-Joseph), 8 *févr.* 1812
Pontich (François), 4 *août* 1812.
Everaert (P. Louis), 4 *septembre* 1812.
Manat (Pierre) ✻, 3 *juill.* 1813.
Roberge (Pierre-Benjamin), 19 *août* 1813.
Guyrognon (Jean), 6 *nov.* 1813.
Ceyras (Fleurus), 1.er *avril* 1814.
Bon (Félix) ✻, 16 *juin* 1814.
De Languine (Louis-Théodore-Hyacinthe) ✻, 16 *juin* 1814.
Roig (Cussay-Fr.), 16 *juill.* 1814.
Suzarelli (François), 4 *août* 1814.
Gaffaiolli (François-André), *idem.*
Pontbriant (Ad.), 1.er *sept.* 1814.
Delamer (Amédée), 14 *sept.* 1814.
Buart (Louis), 21 *août* 1816.
Tassy (Louis), 1.er *juill.* 1818.
Basset (Guillaume), 26 *mai* 1819.

Sous-lieutenans, Messieurs

Roussel (Guillaume), 14 *nov.* 1813.
Hey (Albert) ✻, 25 *nov.* 1813.
Ange (Thomas), *idem.*
Grossy (Antoine), 22 *déc.* 1813.
Conte-Barneuil (J.), 21 *févr.* 1814.
Denaniel (M. Emm.), 9 *déc.* 1815.
Descossi (Paul-Laur. Emm.), *idem.*
Denaniel (Jacques), *idem.*
De Méritens (Jos. B.), 6 *mars* 1816.
De la Chapelle (Fréderic-Aug. Mar. Franç. Xavier), 5 *avril* 1816.
De Cappot (Éd.), 29 *mai* 1816.
Jalabert (Antoine), 14 *août* 1816.
Grande-Palacios (Michel), *idem.*
Guardia (Joseph), 26 *févr.* 1817.
De Cappot (Ferdinand-Jean), *idem.*
Fuster (Joseph-Jean), *idem.*
Pascal (Étienne), 26 *mai* 1819.

LÉGION DU BAS-RHIN (N.° 66), 4 bataillons.

Collet et passepoil *bleu céleste*; revers, paremens et pattes de paremens *bleu céleste*, passepoil *blanc*; boutons *blancs*.

État-major, 1.er, 2.e, 3.e et 4.e Bat.ons à *Courbevoie*.

Colonel, M. le M.is de Tressan (Joseph-Pierre-Laurent de la Vergne) ✻, 4 *déc.* 1812.
Lieut.-col., M. Cothias (Félix-Pierre) ✻ O ✻, 9 *juill.* 1812.
Chef de bat., M. de Kock (Jean-Pierre) ✻ O ✻, 30 *oct.* 1810.
— — M. Perossier (Louis-P.-Jos.) ✻ O ✻, 14 *juin* 1813.
— — M. Piu (Nicolas) ✻, 17 *mars* 1814.
— — M. Lachambre de Vauborel (C. L. A. H.) ✻, 23 *oct.* 1816.
Major, M. Hemberger (Charles) ✻, 11 *déc.* 1816.

Digitized by Google

Cap. Adj.-maj., M. Cerfberr (Marc), 13 *août* 1817.
— — — M. Schasseré (Jean-Bapt. Charles), 19 *déc.* 181
— — — M. Maulmond (Jean-Baptiste) ✻, *idem.*
— — — M. Gallois (Auguste), 6 *oct.* 1819.
Lieut. Adj.-maj., M. Krausse (Chrétien), 15 *oct.* 1817.
Capit.-trés., M. Multzer (Pierre), 26 *mai* 1819.
Capit.-d'habill., M. Pottier (Jean-Baptiste) ✻, 20 *août* 1813.
Lieut. porte-drap., M. Schaffhuzel (Jean-Nicolas) ✻, 15 *oct.* 181
Aumônier, M. l'abbé Baters (Martin-Michel), 20 *oct.* 1819.
Chir.-maj., M. Baltz (Guillaume-Jacques) ✻, 20 *mars* 1809.
Chir. Aide-maj., M. Jazeron (Nicolas), 15 *mars* 1807.

Capitaines, Messieurs

De Ferette (Hub.) ✻, 9 *mars* 1806.
De Mollenbec (Bern. L.) ✻, *idem.*
Pradal (J. B.) ✻ ✻, 17 *avril* 1807.
Winterheld (J. B.) ✻ ✻, 23 *août* 1809.
Reisinger (J.) ✻, 26 *mars* 1810.
Boudhors (P. Ch. L.), 31 *juill.* 1811.
Lefèvre (M. A.) ✻, 11 *sept.* 1811.
Dufloquet (G.) ✻, 19 *avril* 1812.
Babuty (J. M.) ✻, 5 *févr.* 1813.
Pidancet (Louis-M.), 8 *fév.* 1813.
Leydier (Fr.) ✻, 10 *avril* 1813.
Brard (J. B.) ✻, 1.er *mai* 1813.
Lasvenes (Jean-Jos. Anne-Félicité-Dorothée) ✻, 21 *mai* 1813.
Bergeret (C.) ✻, 25 *mai* 1813.
Chevessaille (L.), 12 *juin* 1813.
Leduc Duhamel (A.), 26 *juin* 1813.
Sanson (J. F.) ✻, 1.er *juill.* 1813.
Barbette (J. N.) ✻, 15 *juill.* 1813.
Levauffre (Fr. Jos.), 8 *août* 1813.
Jeannin (J. Fr.) ✻, 19 *sept.* 1813.
Vorstadt (Ferd.) ✻, 25 *nov.* 1813.
Duvernois (Cl. Fr.), 26 *nov.* 1813
Loidreau (Jean-M.), 2 *déc.* 1813.
Ducret (Jean-B.) ✻, 17 *déc.* 1813.
Copmartin (P. Louis), 18 *déc.* 1813
Fournier (P.) ✻, 23 *déc.* 1813.
Acker (H. Franç.), 24 *déc.* 1813.
Bosquillon du Bouchoir (Fél. Lugle-Luglien), 12 *janv.* 1814.
Carmier (A. J.) ✻, 22 *janv.* 1814.
Dupin (J. B. F.), 26 *janv.* 1814.
Dublanchy (Jean-N.) ✻, 18 *mars* 1814.
Compagnie (Jean-François-Marie), 1.er *avril* 1814.
Follis (Félix) ✻, 6 *avril* 1814.
Poinsignon (Jean), 1.er *juill.* 1815.
Baudinot (Louis), 17 *mars* 1819.

Lieutenans, Messieurs

Hubert (Louis), 12 *oct.* 1812.
Deroche (Ed.) ✻, 29 *mars* 1813.
Samuel (Joseph), 20 *avril* 1813.
Kien (Thomas-Hubert) ✻, 22 *mai* 1813.
Falguière (J. Fr. R.) ✻, 8 *juill.* 1813.
Perret (Antoine), *idem.*
Bonati (Jacques), 15 *juill.* 1813.
Lebon (Nicolas-Victor), 28 *juill.* 1813.
Delahaye (J. B. Am.) ✻, *idem.*
Éliot (Franç. Mart.), 17 *août* 1813.
Petry (Jean), 11 *sept.* 1813.
Bonnaffous (J. Ét.), 25 *sept.* 1813.
Barthelémy (Jean-É.), 6 *nov.* 1813.
Jouvard (Nicolas), 8 *nov.* 1813.
Fournaise (Jean-L.), 2 *déc.* 1813.

Digitized by Google

Proth (Jean-Franç.), 4 *déc.* 1813.
Larrieu (Ant. P.), 18 *déc.* 1813.
Tondon (François), 20 *déc.* 1813.
Gabutti (Fréd. M.), 30 *déc.* 1813.
Somain (Jacques), 9 *janv.* 1814.
Samson d'Oberkirck (Charles), 12 *janv.* 1814.
De Lièvreville (Ch.), 7 *mars* 1814.
Tamy (Félix) ✱, 25 *mars* 1814.
Coupeau (Vincent), 15 *avril* 1814.
Aumann (Jean-Marie-Domin.) ✱, 16 *juin* 1814.
Caqueray de Lorme (André-Charles-Honoré), 16 *juin* 1814.
De Besse (L. Gasp.), 1.er *juill.* 1814.
De Franclieu (Louis-H. Ans.), *idem.*
De Foucault (Louis-Charles-Arm.), 25 *oct.* 1816.
De Wall (Alfred), 26 *févr.* 1817.
Moulin (Jean-L.), 26 *déc.* 1817.
Motet (Théodore), 25 *févr.* 1818.
Lavagnac (Alex.), 17 *mars* 1819.
Ferraziño (Ch. R.), *idem.*
Dinichert (Philippe), *idem.*

Sous-lieutenans, Messieurs

Soulier (Louis-Dominique-Joseph), 8 *fév.* 1813.
Mouret (Joseph), 25 *mars* 1813.
Constant (Achille), 13 *mai* 1813.
Ozenne (Ch. Mar.), 25 *oct.* 1813.
Vidal (Jean-And.), 9 *nov.* 1813.
Anfray (Jean-Bap.), 10 *nov.* 1813.
Denis (Alphonse) ✱, 11 *déc.* 1813.
Rousse (Jean-Aug.), 21 *déc.* 1813.
Corvinus (A.V.) ✱, 22 *déc.* 1813.
Meunier (J. Cl.) ✱, 21 *janv.* 1814.
Grenier (Nicolas), *idem.*
Duforestel (Lubin), 12 *mars* 1814.
Serra (Jean-Bapt.), 1.er *avril* 1814.
De Barenne (Franç.), 10 *déc.* 1814.
Vatin (Nicolas), 28 *déc.* 1814.
De Brignac (Adolphe-Maurice), 14 *janv.* 1815.
Lambert (L. C.), 18 *mars* 1815.
Oshée (Guill. Marie-Anne-Louis), 2 *mars* 1816.
Keguelin de Rosières (Auguste), 22 *mai* 1816.
De Barenne (B. A.), 29 *mai* 1816.
Fahrner (François-Joseph), *idem.*
Weber (George), 14 *août* 1816.
Schmitt (Mar. Louis-Const.), *idem.*
Schultz (Pierre) ✱, 21 *août* 1816.
Boissier (Alfred), *idem.*
Cuenoud (Jean), 25 *oct.* 1816.
Poupart (Jos. Marie), 4 *nov.* 1816.
Desiles (Joseph-M.), 13 *nov.* 1816.
Resseguier (Alex.), 12 *fév.* 1817.
Templier (Honoré), 23 *avril* 1817.
Ruffi (Auguste) ✱, 25 *févr.* 1818.
Chapel (Jean), 17 *mars* 1819.
Didier (Antoine), *idem.*
Lemaugin (J. J. F.), 16 *août* 1819.

LÉGION DU HAUT-RHIN (N.° 67), 3 bataillons.

Collet *blanc*, passepoil *bleu céleste*; revers et paremens *bleu céleste*, passepoil *blanc*; pattes de paremens *blanches*, passepoil *bleu céleste*; boutons *blancs*.

État-major, 1.er et 2.e Bat.ons à *Thionville*.

Colonel, M. le C.te d'Adhemar (Maurice) ✱ O ✱, 1.er *août* 1814.
Lieut.-col., M. de Lauretan (Léonard-Balthasar) ✱, 18 *déc.* 1815.
Chef de bat., M. Meslin (Jacques-Félix), 15 *novembre* 1820.

Digitized by Google

Chef de bat., M. François (Louis-Joseph) ✻ O ✻, 4 *juillet* 1813
— — M. Fischer (Jean-Fréderic) ✻, 8 *juin* 1815.
Major, M. Chitry (Pierre) ✻ ✻, 20 *juill.* 1811.
Capit. Adj.-maj., M. Lardenois (Jean-Pierre) ✻, 20 *nov.* 1813
— — — M. Rothwiller (Pierre) ✻, 7 *janv.* 1814.
— — — M. Bourdon (Hubert-Dominique), 17 *nov.* 1819
Lieut. Adj.-maj., M. d'Adhemar (Ch. Jos. Guillaume), 20 *nov.* 1816.
Capit.-trésorier, M. Trefaut (Pierre-Agnan) ✻, 26 *mai* 1819.
Capit. d'habill., M. Meurice (Pierre-François), 8 *janv.* 1814.
Sous-lieut. porte-drap., M. Vogelweid (Fr. Jos.) ✻ ✻, 18 *fév.* 1812
Aumônier, M. l'abbé Baur (Paul), 21 *mai* 1817.
Chir.-maj., M. Badet (Jean-Joseph-Fréderic), 18 *nov.* 1809.
Aide-major, M. Schlosser (Henri), 8 *août* 1811.

Capitaines, Messieurs

Litzler (François-Joseph) ✻ ✻, 8 *avril* 1809.
Reizet (Ch. Cas.) ✻, 22 *nov.* 1810.
Dechevrières (Honoré-Cam.) ✻ ✻, 25 *sept.* 1811.
Poirier (Jean-Bapt.), 4 *oct.* 1811.
Perrot (Charles) ✻, 25 *nov.* 1811.
Meyer (Dominique), 5 *mai* 1812.
Costille (J. Guill.), 12 *juill.* 1812.
Hancké (Ch. Chr.) ✻, 11 *oct.* 1812.
Thomas (P. Zach.), 28 *janv.* 1813.
Paisant (Jean-Jacq.), 8 *fév.* 1813.
Kolb (Étienne) ✻, 21 *fév.* 1813.
Chaquet (Ch. H.), 1.er *mars* 1813.
Naël (Ch. Ant.) ✻, 18 *mars* 1813.
Despuech (F. L. A.) ✻, 4 *avr.* 1813.
De Fresney (Alph.), 30 *avril* 1813.
Duporté (Charles), 15 *mai* 1813.
Genève (Claude) ✻, 26 *juin* 1813.
Bethune (Ch. Gerv.), 3 *juill.* 1813.
Ferret (Jean-Mich.), 6 *juill.* 1813.
Portal (A. L. Am.), 9 *août* 1813.
Rudler (J. J. Mart.), 22 *janv.* 1814.
Gast (P. Mart. Al. N.), 3 *fév.* 1814.
Becat (Ét. Touss.), 26 *mars* 1814.
Pelissier (L. A. P.) ✻, 3 *avr.* 1814.
Rauch (Joseph) ✻, 16 *oct.* 1814.
Rey (Paul-Fr. Jos.), 16 *fév.* 1815.

Lieutenans, Messieurs

Roche (Jean-Bapt.), 11 *janv.* 1798.
Bizanet (Jean-Éd.), 24 *déc.* 1811.
Simonet (J. Cl. N.), 12 *mars* 1813.
Fichot (Pierre), 24 *mars* 1813.
Pasquier (L. Thom.), 25 *mars* 1813.
Meubel (Ignace), 21 *avril* 1813.
Petit (Antoine), *idem.*
Guida (Joseph), *idem.*
Weiss (Michel), 2 *juill.* 1813.
Segondy (J. Ét.) ✻, 17 *juill.* 1813.
Rungs (Charles) ✻, 26 *oct.* 1813.
Bligny (François), 8 *nov.* 1813.
Bondurand (Théoph.), 20 *nov.* 1813.
Matter (Jean-P.) ✻, *idem.*
Roux (Guillaume), 5 *déc.* 1813.
Delsey (Jean-Bapt.), 14 *déc.* 1813.
Fontaine (Ph. C.), 12 *janv.* 1814.
Rochelle (Jean-Jul.), 24 *janv.* 1814.
Barry (Thimelé), 1.er *avril* 1814.
Reynier (Jean-Math.), 4 *avr.* 1814.
Glasser (Bernard), 5 *avril* 1814.
Fonmartin de l'Espinasse (Jean-Bapt. Joseph), 16 *juin* 1814.
De Widerspach-Thor (Marie-Jos. Xavier-Ant.), 22 *nov.* 1815.
De Hugo (Ch. G.), 16 *oct.* 1816.
De Hugo (R. G. G.), 15 *oct.* 1817.
Delaporte (G. F. A.), 10 *mars* 1819.

Digitized by Google

Sous-lieutenans, Messieurs

Kessler (Jean) ✱, 4 *févr.* 1813.
Furez (Isidore-Joseph), 8 *fév.* 1813
Cherrière (Antoine), 5 *juin* 1813.
Resch (Joseph), 3 *juill.* 1813.
Sagez (Al. Yves-Ém.), 3 *août* 1813.
Barascut (Pierre-Gabriel-Marie-Fréderic), 14 *août* 1813.
Fresquet (Jean), 18 *sept.* 1813.
Debruges (M. F. A.), *idem.*
Geiger (Xavier), 19 *sept.* 1813.
Domy (Fr. Xav. A.) ✱, 4 *nov.* 1813.
Lasclottes (Jean), 6 *nov.* 1813.
Pierre (Jean-Jos.), 20 *nov.* 1813
Bertelé (Joseph) ✱, 3 *déc.* 1813
Duval (Nicolas), 22 *déc.* 1813.
Gallé (L. A. Ar.), 28 *janv.* 1814.
De Rembau (Adolphe-Thury), 1.er *juillet* 1814.
Kutschen (Nicolas) ✱, *idem.*
Dubreton (François-Victor), 2 *juill.* 1814.
Godin (Pierre-Nic.), 18 *févr.* 1815.
Petit-Jean (Joseph), 14 *août* 1816.
Bint (François-Protais), *idem.*
Dupuich (Auguste), 21 *août* 1816.
Sabot (Joseph), 13 *nov.* 1816.
Daufresne (Charles-François), 25 *déc.* 1816.
Raymond (Joseph-Étienne) ✱, 26 *fév.* 1817.
Delpech (Jean), 18 *juin* 1817.
Brunet (Antoine), 10 *mars* 1819.

LÉGION DU RHÔNE (N.° 68), 3 bataillons.

Collet et passepoil *bleu céleste*; revers et pattes de paremens *bleu céleste*, passepoil *blanc*; paremens *blancs*, passepoil *bleu céleste*; boutons *blancs*.

État-major, 1.er et 2.e Bat.ons à *Neuf-Brisach*.

Colonel, M. le C.te de Laurencin (François) ✱, 11 *oct.* 1815.
Lieut.-col., M. Corneillan (Antoine-Tristan) ✱✱, 9 *mars* 1814.
Chef de bat., M. Barbot (Élie) ✱ O ✱, 27 *mars* 1809.
— — M. Baudus (Marie-Élie-Guill.) ✱, 14 *mai* 1813.
Major, M. le C.te de Maclas (Henri) ✱, 11 *avril* 1816.
Capit. Adj.-maj., M. Joseph (Pierre), 3 *août* 1811.
— — — M. Mortamais (Mathieu) ✱✱, 16 *août* 1817.
— — — M. Loreton-Dumontet (Phil. Jules), 4 *oct.* 1818.
Capit.-trés., M. Bosquillon de Bouchoir (Édouard-François) ✱✱, 29 *janvier* 1814.
Capit. d'habill., M. Ravier (Jean-Marie), 29 *oct.* 1817.
Sous-lieut. porte-drap., M.
Aumônier, M.
Chir.-major, M. Beaujeu (Louis-André) ✱, 26 *juillet* 1811.
Aide-major, M. Leclerc (Claude-Ovide), 23 *février* 1809.

Capitaines, Messieurs

Delpeche (Laur.) ✱✱, 25 *fév.* 1808.
Madimier (B. Cas.), 6 *août* 1809.
Perrotin (J. Cath.) ✱, 5 *déc.* 1810.
Bergier (C.L.D.) ✱, 31 *juill.* 1811.
Chaucheprat (Jacq.), 10 *oct.* 1812.
Poinsot (Antoine) ✱, 12 *nov.* 1812.

Digitized by Google

Cuvilier (H. Céc.), 28 *janv.* 1813.
Ducasse (Jean), 2 *avril* 1813.
Thienot (Edme-N.), 15 *mai* 1813.
Darest (Jean-Joseph-François) ✱, 5 *juin* 1813.
Husson (Simon), 10 *juill.* 1813.
Laraitrie (Al. Mar.), 22 *déc.* 1813.
Lecomte (Edme-Jean) ✱, 1.er *janv.* 1814.
Michaudon (Fr.) ✱, 13 *janv.* 1814.
Charlet (Pierre-L.), 31 *mars* 1814.
Bourlier-Dorle (Louis-Désiré-Maximilien) ✱, 25 *déc.* 1816.
Ollivero (Ange), 15 *sept.* 1819.

Lieutenans, Messieurs

Mongolfier (M. Alex.), 2 *mars* 1811.
Bourdelin (Séb.), 14 *mars* 1811.
Langlois (Aug. Em.), 24 *déc.* 1811.
Brenier (Ignace), 5 *avril* 1813.
Devoud (Benoît) ✱, 24 *mai* 1813.
Blanc (Jules), 30 *mai* 1813.
Genod (P. Ant. M.), 9 *juill.* 1813.
Le Roi du Molard (Pierre-Michel), 23 *sept.* 1813.
Eynard (A. J. Fr.) ✱, 16 *juin* 1814.
Champeaux (Gast.), *idem.*
Desnoyers (P. Amb.), 16 *juill.* 1814.
Mulsant (Vict. Doul), 3 *sept.* 1814.
Marguenat (Édouard), 16 *fév.* 1815.
Fleuriot d'Omblepied (Marc-Dés.), 15 *nov.* 1815.
Cousin (Charles), 5 *avril* 1816.
Deban de Laborde (Jean-Marie), 17 *mars* 1819.
Petre (Théodore), *idem.*
Laville (François), 15 *sept.* 1819.

Sous-lieutenans, Messieurs

Castel (Dauphin), 4 *juin* 1813.
Doza (Joseph-Alb.), 3 *juill.* 1813.
Lacouture (Éd.), 25 *sept.* 1813.
Davout de Langotière (L.), 20 *nov.* 1813.
De Livet (Ch. Rob.), 11 *juin* 1814.
De Brachet de Floressac, 16 *juin* 1814.
Montbelliard (Guenaud-Philibert-François-Léon), 25 *janv.* 1815.
Gautherin (Fr. Ach.), 4 *févr.* 1815.
De Corbie (Aristide), 3 *avril* 1815.
Marcel (P. Louis), 16 *avril* 1815.
Fauconnier (Franç.), 14 *août* 1816.
Omeara (Charles), 2 *oct.* 1816.
De Boisboissel (Yves-Marie), 20 *nov.* 1816.
Desgaretz de Garnier, *idem.*
De Montfort (J.), 23 *juill.* 1817.
Gengoult (B. Dés.), 10 *déc.* 1817.
Savoye (Jean-L.), 17 *mars* 1819.
Jay (Étienne), 15 *sept.* 1819.

LÉGION DE LA HAUTE-SAÔNE (N.° 69), 3 bataillons.

Collet et paremens *blancs*, passepoil *bleu céleste*; revers et pattes de paremens *bleu céleste*, passepoil *blanc*; boutons *blancs*.

État-major, 1.er et 2.e Bat.ons à *Strasbourg*.

Colonel, M. le M.is de Goulet (Aug. M. Fr. Jos.) ✱, 25 *oct.* 1815.
Lieut.-col., M. de Lespinasse (Silvestre) ✱✱, 8 *déc.* 1808.
Chef de bat., M. Decard (Charles-Antoine) ✱✱, 22 *janv.* 1814.
— — M. Signier (Jacques-Alexandre) ✱, 29 *nov.* 1815.

Digitized by Google

Major, M. Bohn (Joseph) ✻✻, 15 *avril* 1813.
Capit. Adj.-maj., M. Bosquet (Ange) ✻, 26 *sept.* 1812.
— — — M. de Droullin (Louis-François) ✻, 24 *août* 1817.
— — — M. de Prévost (Jean-Bapt. Honoré), 5 *sept.* 1814.
Capit.-trés., M. Loye (Jean-Baptiste) ✻, 17 *déc.* 1811.
Capit. d'habill., M. Cologne (Pierre-Paul) ✻, 7 *janv.* 1814.
Lieut. porte-drap., M. Barthelemy (Yves) ✻, 18 *déc.* 1813.
Chir.-major, M. Multon (Augustin), 26 *juill.* 1808.
Aide-major, M. Ducart (Michel), 12 *oct.* 1811.

Capitaines, Messieurs

Léger (P. Phil.) ✻, 5 *sept.* 1806.
Tignolet (J. Agathe), 24 *déc.* 1808.
Bolot (Franç.) ✻, 26 *mars* 1810.
De Fabert (Jean-Bapt. Gabr.) ✻, 19 *avril* 1812.
Paguelle de Larret (Charles-Jean-Baptiste) ✻, 28 *déc.* 1812.
Méchin (Franç. Ant.), 8 *févr.* 1813.
Jouardet (J. Franç.) ✻, 1.er *mars* 1813.
Pameyer (J. F.) ✻, 10 *avril* 1813.
Philippe (Antoine), 4 *mai* 1813.
Wallimann (Jos.), 19 *mai* 1813.
Fenix (Jean-François-Barnabé), 9 *juill.* 1813.
Benard (Renobert), 22 *sept.* 1813.
Haillot (A. M.) ✻, 25 *déc.* 1813.
Boilly (Félix-Jos.), 5 *févr.* 1814.
Clerc (Fr. Louis) ✻, 21 *mars* 1814.
Rebillet (Ant. Chr.) ✻✻, 17 *mai* 1815.
Colomies de Chabanette (Hyacinthe-Charles), 3 *juin* 1815.
Mournaud (Pierre), 30 *juin* 1819.

Lieutenans, Messieurs

Hedouin (A. C. S. G.), 15 *oct.* 1811.
Mercher (J. A.) ✻, 27 *déc.* 1811.
Loncle Desaleux (Paul), 10 *avril* 1812.
Fyard de Mercey (Ch. Louis) ✻, 12 *août* 1812.
Metz (Ch. Godefroy), 21 *oct.* 1812.
Lemetaer (G. A.) ✻, 7 *mars* 1813.
Bunten (Anne-André), 9 *nov.* 1813.
De Bonnechose (Paul-Laurent-Joseph), 10 *nov.* 1813.
Rolland (Alex. S.), 23 *déc.* 1813.
Prost (Abr. Aug.), 1.er *avril* 1814.
Turbex (Hip. Franç.), 25 *juin* 1814.
Vinot (François), 20 *août* 1814.
Sebille (Désiré) ✻, 3 *sept.* 1814.
De la Roche (Pierre), 22 *nov.* 1814.
Lourdé (Joseph), 14 *août* 1816.
De Bancenel (Jean-François-Xav.), 15 *oct.* 1817.
Gros (Hippolyte), 30 *juin* 1819.
Boussenard (Alexandre), *idem.*

Sous-lieutenans, Messieurs

Berthé (François), 9 *avril* 1813.
Ouy (Mich. Valent.), 14 *sept.* 1813.
Savarin (Améd.), 13 *oct.* 1813.
Sohy (Jean-Fr.), 8 *nov.* 1813.
Mondelet (Auguste-Pierre-François-Marie), 4 *déc.* 1813.
Saint-Étienne (A. N.), 4 *oct.* 1814.
Prevost (Antoine), 16 *avril* 1815.
Coup (Claude-James), 9 *mai* 1816.
Bizot (Jos. Aug.), 24 *juill.* 1816.
Girardot (B.) ✻, 14 *août* 1816.
Ormancey (Claude), *idem.*

Digitized by Google

Durand d'Arsonval (Louis-Paul-Xavier), 14 *août* 1816.
Crestin (Victor), *idem.*
Martineau de Nel (J. Bapt.), *idem.*
Éon (Ange-Edm.), 11 *sept.* 18
Fort (Pierre-Antoine) ✱, 30 *ju* 1819.
Gauthier Biaumat (L. Ph.), *idc*

LÉGION DE SAÔNE ET LOIRE (N.° 70), 3 bataillons.

Collet et passepoil *bleu céleste*; revers *blancs*, passepoil *bleu céleste*, paremens et pattes de paremens *bleu céleste*, passepoil *blanc*, boutons *blancs*.

État-major, 1.er, 2.e et 3.e Bat.ons à *Besançon*.

Colonel, M. le B.on de Zæpffel (Fr. Louis) ✱ O ✱, 25 *déc.* 1813.
Lieut.-col., M. Maingarnaud (Robert) ✱ O ✱, 5 *nov.* 1813.
Chef de bat., M. Aubert (Aug. Bonav. Philip.) ✱, 2 *mars* 1811.
— — M. Andry (Noël) ✱ O ✱, 18 *oct.* 1812.
— — M. Coppens (Bernard-Jacques-Laurent-Rob. Ant.) ✱, 2 *avril* 1813.
Major, M. Durocher (Louis-J. Ch. de la Périgne) ✱ ✱, 26 *févr.* 1814.
Cap. Adj.-maj., M. Zæpffel (Auguste) ✱, 2 *août* 1818.
— — — M. Grandcourt (Narcisse-Hyacinthe), *idem.*
— — — M. Donniol (Joseph-Jacques), 17 *fév.* 1819.
— — — M. Roche (Jean-Pierre-Alexis), 21 *avril* 1819.
Lieut.-trés., M. L'homme (Jean), 26 *mai* 1819.
Cap. d'habill., M. Raynaud (Jean-François), 15 *déc.* 1813.
Sous-lieut. porte-drap., M. Rubin de Rays (Math.), 13 *nov.* 1816.
Aumônier, M.
Chir.-major, M. Schwartz (Aloïse), 27 *oct.* 1807.
Aide-major, M. Charles (Jean), 25 *mai* 1811.

Capitaines, Messieurs

Massaroli (Michel-Ant. Ch.) ✱ ✱, 28 *fév.* 1802.
De Sede (Paul) ✱, 12 *juill.* 1809.
Brugnières (Mich.) ✱ ✱, 11 *mai* 1810.
Bœuf (Jean-Jos.), 13 *juin* 1810.
Luce (Jean-Bapt.), 24 *déc.* 1811.
Roubier (J. P.) ✱, 20 *août* 1812.
Giraudeau (Pierre), 26 *août* 1812.
Husson (C. Jos.) ✱, 25 *mars* 1813.
Beccaria (Ch.) ✱, 21 *avril* 1813.
Garnier (Louis-Fréderic) ✱, 15 *mai* 1813.
Vendel (Théod.) ✱, 14 *juin* 1813
De Hammann (Jean), 26 *juin* 1813.
Sestier (J. Bapt.), 1.er *juill.* 1813.
Belamy (P. M.) ✱, 29 *juill.* 1813.
Stralen (Pierre) ✱, 19 *sept.* 1813.
Henry (Mich. Mar.) ✱, 10 *nov.* 1813.
Normand (Nicolas-Joseph) ✱, 19 *nov.* 1813.

Digitized by Google

Farriau de Saint-Ange (Ange-Louis) ✱, 2 *déc.* 1813.
Gabriel (Pierre-Barthelémi) ✱, 23 *déc.* 1813.
Rondot (Fiacre), 6 *janv.* 1814.
Claude (Ant. Fr. P.), 12 *janvier* 1814.
Pérotin (Jean-P.), 17 *janv.* 1814.
Thuet (Jean-Fr.) ✱, 4 *juin* 1815.
Petitjean (Jos.) ✱, 29 *mai* 1816.
De la Ruffie (Tous.), 25 *déc.* 1816.
Mónestier (Gab.), 21 *avril* 1819.
Gilly (Charles-Éloi) ✱, 22 *sept.* 1819.

Lieutenans, Messieurs

Robin (Anselme), 21 *avril* 1813.
Truchot (Simon), 30 *avril* 1813.
Goetz (Hubert-Michel), 22 *mai* 1813.
Demarle (L. J. Aug.), 10 *juillet* 1813.
Gerson (Michel-André), 19 *sept.* 1813.
Larmat (J. Ant.), 6 *nov.* 1813.
Righer (Fréderic), 30 *nov.* 1813.
Lombard (Bernard), 3 *déc.* 1813.
Gobin (Pierre), 6 *déc.* 1813.
Boucher (Pierre-Charles-David), 8 *déc.* 1813.
Fondeville (Jean), 9 *déc.* 1813.
Guerin (Fréderic), 13 *déc.* 1813.
Broquin (Marie-Cl.), 14 *déc.* 1813.
Arthuis (Julien) ✱, 23 *déc.* 1813.
Meunier (Antoine-Marie), *idem.*
Farjon (Pierre) ✱, 27 *déc.* 1813.
Roques (Joseph), 17 *janv.* 1814.
Richard de Bligny (Marie-Louis-Ignace) ✱, 1.er *févr.* 1814.
Coulomb (H. L.), 16 *juill.* 1814.
Bourelly (J. B.) ✱, 20 *mars* 1816.
Bellon de Sainte-Marguerite (Alexis-Léon), 5 *juin* 1816.
Letourneux (P.), 23 *avril* 1817.
Boursier (Jean-François), 21 *avril* 1819.
Glachant (Jean-Ch.) ✱, *idem.*
Flory (Désiré), *idem.*

Sous-lieutenans, Messieurs

Corbierre (Noël-Jean-Jacques), 22 *mai* 1813.
Laroche (P. Joseph), 2 *déc.* 1813.
Vidal (Mathieu), 7 *déc.* 1813.
Darbois (Nicolas), 9 *mars* 1814.
Brade (Fr. Patrice), 3 *avril* 1814.
Debroca (Louis-Célestin), 1.er *janv.* 1815.
Pralon (Amélie-François-Nicolas), 17 *mars* 1815.
Chabot (Louis), 2 *mars* 1816.
Manier (Louis-Auguste), *idem.*
Michel (Louis-Fr.), 20 *mars* 1816.
Hudman (Constant), 11 *avril* 1816.
Mathieu (Xavier), *idem.*
Chastain (Jacques), 29 *mai* 1816.
Bonnaventure (J. Ch. Am. D.), 29 *mai* 1816.
Heudes (Pierre-Ch.), 21 *août* 1816.
Drouard (Paul), *idem.*
Rancher de Saint-Leger (François-Laurent), 11 *sept.* 1816.
Georgin (Fr.) ✱, 2 *oct.* 1816.
Cahoreau (Jul. Dés.), 23 *oct.* 1816.
Bongerard (Gust.), 20 *nov.* 1816.
Malabiou de Boisredon (Louis-Jos. Isidor), 26 *fév.* 1817.
Pourtet (Joseph), 4 *juin* 1817.
Joffre (Jean), 21 *avril* 1819.
Viellerot (Claude), *idem.*
Durocher Laperigne (Ch.), *idem.*
Maingarnaud (J.), 22 *sept.* 1819.

Digitized by Google

LÉGION DE LA SARTHE (N.° 71), 3 bataillons.

Collet et passepoil *vert foncé*; revers, paremens, pattes de paremens *vert foncé*, passepoil *blanc*; boutons *jaunes*.

État-major, 1.er et 2.e Bat.ons *à Cherbourg*.

Colonel, M. le C.te de la Suze (Alphonse-Louis-Chamillard) ✳, 17 *février* 1815.
Lieut.-col., M. de Rison (François) ✳ O ✳, 15 *mars* 1814.
Chef de bat., M. Blot (Célestin-Joseph), 25 *nov.* 1813.
— — M. de Maussabré (Isidore-Franç. L.), 14 *févr.* 1815.
— — M. Aigouin du Ray (Guill. Aug.) ✳, 30 *oct.* 1816.
Major, M. Blanchart-Duval (Jean-Baptiste-Noël) ✳, 19 *juin* 1816.
Cap. Adj.-maj., M. Tremaux (François), 18 *oct.* 1812.
— — — M. Prost (Jean-Baptiste), 22 *juill.* 1813.
— — — M. Cebert (Louis) ✳, 9 *juin* 1817.
— — — M. Lemyre de Vilers (Charles), 2 *janv.* 1818.
Lieut.-trés., M. Palaffre (Jean-Antoine), 30 *oct.* 1813.
Cap. d'habill., M. Loriot (Charles-Silvestre) ✳, 22 *mai* 1813.
Sous-lieut. porte-drap., M. Chareau (Léon-Clément), 9 *déc.* 1815.
Aumônier, M. l'abbé Reboul (Honoré-François-H.), 27 *oct.* 1819.
Chir.-major, M. Gigot (Charles-Alexandre), 18 *janv.* 1808.
Aide-major, M. Rouxel (Casimir-Louis), 7 *juin* 1809.

Capitaines, Messieurs

De Laval (Marc) ✳, 8 *oct.* 1811.
De Longlay (Fr. R.), 9 *déc.* 1811.
Dutertre (Gabriel), 4 *sept.* 1812.
Naud (Michel), *idem*.
Dronchat (Aime), 15 *avril* 1813.
Clapier (Étienne), 21 *mai* 1813.
Massias (Jean-Jér.), 7 *juill.* 1813.
Demontou (Jean) ✳, 10 *sept.* 1813.
Boulanger (P. Ant.), 27 *oct.* 1813.
Guyot de L'isle (Al.), 29 *oct.* 1813.
Frascaroli (M.) ✳, 13 *déc.* 1813.
Fournier (Jacques), 18 *déc.* 1813.
Espigne (Joseph-Marie), 25 *déc.* 1813.
Chauvin (Cl. Jos.), 26 *déc.* 1813.
Pabot (G. Fr. A.), 31 *déc.* 1813.
Texier (P. L. Arm.), 12 *janv.* 1814.
Berthod (Cl. Jacq.), 2 *fév.* 1814.
Duroc de Maurons (Marc-Théodore-Maurice) ✳, 23 *juin* 1814.
De Puisaye (Fréderic-Alexandre-Antoine-Xavier), 12 *nov.* 1814.
Margulat (J. J.) ✳, 14 *juin* 1815.
Chaudet (Jos. P.), 1.er *mai* 1816.
Dutheil (Ch. Fr.), 21 *août* 1816.
Dagues de la Hellerie (Alex.) ✳ ✳, *idem*.
Lecuyer (Louis) ✳, *idem*.
Behaghel (Fr. F. P.), 14 *avr.* 1819.
Causse (Pierre), 16 *juin* 1819.

Lieutenans, Messieurs

Javalet (Jacques), 21 *nov.* 1812.
Collenot (P. L. D.), 1.er *mai* 1813.
Duperray (Lepr. L.), 19 *mai* 1813.
Lecomte (Jean-Louis-M.), 14 *sept.* 1813.
Grégoire (Jean-Fr.), 27 *oct.* 1813.

Digitized by Google

Hacquemil (Nicolas-Charles-Jos.), 13 *nov.* 1813.
Rousseau (René) ✱, 20 *nov.* 1813.
Petremann (J. François), 5 *déc.* 1813.
Hautun (Philippe), 22 *déc.* 1813.
Freauff (Math.-J.), 23 *déc.* 1813.
Mallet (J. Fr. H.), 28 *janv.* 1814.
Denis (Guy), 20 *fév.* 1814.
Saint-Laurent (Almire-Charles), 16 *juin* 1814.
Monmonier (É. Ch.), *idem.*
Morthier (Charles-Louis), 1.er *juill.* 1814.
Destaigne (Franç. Henri-Ern.) ✱, 3 *sept.* 1814.
Taffoireau (Théoph.), *idem.*
De La Rouvraye (Louis-Philippe), 22 *nov.* 1815.
Auguet (Louis-Xav.), 2 *déc.* 1815.
Édon (René), 9 *déc.* 1815.
Bouezo de Kercaradec (Vincent-Mar. Gabriel), 26 *juin* 1816.
Morin (François), 21 *août* 1816.
Bezard (Simon-Michel), *idem.*
Deschamps du Mery, *idem.*
Raison (Pierre-Jos.), 16 *juin* 1819.
Sallé (Pierre), *idem.*

Sous-lieutenans, Messieurs

Puissant (Jean-Baptiste-Alexandre-Éléonore), 23 *sept.* 1812.
Guilbert (P. Antoine), 24 *janv.* 1813.
Ray (Joseph), 8 *fév.* 1813.
Paris (François), 13 *juill.* 1813.
Gaignet (F. É. J.), 3 *août* 1813.
Barbeaux (Jean-F.), 19 *août* 1813.
Gintrac (Jean-B.), 25 *sept.* 1813.
Friloux (Jacq. Fr.), 15 *déc.* 1813.
Brun (Numa-Ad.), 22 *déc* 1813.
Bailly (Victor), 21 *fév.* 1814.
Varé (Prix), *idem.*
Duhoux d'Hennecourt (Charles-Léopold), 16 *juill.* 1814.
Selhausen (Ant. Féréol), 1.er *août* 1814.
De la Richardière (Louis-Théodore), 29 *nov.* 1814.
Lecalloch (Jean-François-Zacharie-Hippolyte), 5 *janv.* 1815.
Deshourmeaux (R.), 12 *mars* 1815.
Dubuat (Acace), 9 *juill.* 1815.
Pillon Saint-Chéreau (Théodore), 9 *déc.* 1815.
De Kermel (Joseph-Marie), *idem.*
De Beaumont (Ch. A.), 22 *mai* 1816.
De Veauguyon (Fortuné), *idem.*
Couturier (Jean-L.), 14 *août* 1816.
De Morant (Aug.), 21 *août* 1816.
Le More (François), 2 *oct.* 1816.
Chavassieu d'Audebert (Benoît), 26 *mars* 1817.
Jamin (Charles) ✱, 16 *juin* 1819.

1.re LÉGION DE LA SEINE (N.° 72), 3 bataillons.

Collet *blanc*, passepoil *vert foncé*; revers et paremens *vert foncé*, passepoil *blanc*; pattes de paremens *blanches*, passepoil *vert foncé*; boutons *jaunes*.

État-major, 1.er, 2.e et 3.e Bat.ons à *Cambrai*.

Colonel, M. le C.te de Juigné (Anne-L. Ant. Leclerc) ✱, 26 *oct.* 1814.
Lieut.-col., M. Colette (Jean-Baptiste) ✱ O ✱, 12 *avril* 1813.

Digitized by Google

Chef de bat., Grégoire (Jean-Louis) ✱✱, 16 *juin* 1813.
— — M. Courvol (Jean-Baptiste) O✱, 9 *déc.* 1813.
— — M. Bonhote (Alexandre-Franç.) ✱✱, 2 *avril* 181[illegible]
Major, M. Durand (Louis), 25 *juin* 1817.
Cap. Adj.-maj., M. Viot (Alexandre), 31 *mars* 1819.
Lieut. Adj.-maj., M. Lacoudrée (Pierre-Celestin), *idem.*
— — — M. Delisle (Pierre-César) ✱, *idem.*
— — — M. Desmarets de Montclar (J. J. F.), 30 *juill.* 181[illegible]
Cap.-trés., M. Colomés (Pierre) ✱✱, 11 *juill.* 1810.
Cap. d'habill., M. Dufay (Antoine-Jacques) ✱, 13 *nov.* 1813.
Aumônier, M.
Sous-lieut. porte-drap., M. Martin (Louis), 31 *mars* 1819.
Chir.-major, M. Lemarchant (Louis), 2 *mars* 1811.
Aide-major, M.

Capitaines, Messieurs

De Paissé (Jos.) ✱, 23 *nov.* 1806.
Hébert (A. Jos.) ✱, 21 *juin* 1809.
De Pittaubert (Éd.) ✱✱, 17 *août* 1809.
Gombert (Pierre-Franç. Alex.) ✱, 25 *déc.* 1809.
Keredern de Trobriand (Fidèle-Am. Marie-Co.) ✱, 13 *févr.* 1810.
Coffin (Nicolas) ✱, 26 *mars* 1811.
Varlet (Ant. Jos. J.) ✱, 27 *mars* 1811.
Joly (Pierre), 12 *août* 1812.
Dreptin (Ant. F.) ✱, 12 *oct.* 1812.
Collin (Jean-Jully), 21 *nov.* 1812.
Harlet (Germain-Eug.) ✱, 8 *avril* 1813.
Ricard (Jean-Pierre) O✱, 22 *mai* 1813.
Thevenin (Vict.) ✱, 28 *juin* 1813.
Carbonnier (Théodore-Étienne-Luce), 24 *août* 1813.
Ferret (George) ✱, 9 *oct.* 1813.
Foullon (Ét. G.), 6 *nov.* 1813.
De Cassius (J. Arm.), 8 *nov.* 1813.
Guiot de Doignon (J. B. J. C.) ✱, 3 *déc.* 1813.
De Treprel (Élie) ✱, 7 *mars* 1814.
De Loques (L. L.) ✱, 1.er *mai* 1814.
Dorlodot-Darmont (Louis) ✱, 13 *août* 1814.
Gehin (Jos. M.), 1.er *janv.* 1815.
Bertrandet (P. Fr.) ✱, 25 *avril* 1815.
Turpin (Amédée) ✱, 9 *juin* 1816.
Crespin de Billy (Alexandre-Pierre-Marie) ✱, 16 *mai* 1817.
Terret (François), 2 *août* 1818.
Goffard (Louis-Ph.), 23 *juin* 1819.

Lieutenans, Messieurs

Ligeret (P. L. Ét.), 10 *avril* 1813.
Saucerotte (Ch. Ch.), 12 *août* 1813.
Rouveirolle (Jacq. B.), 6 *sept.* 1813.
Desbordes (Jean-Fr.) ✱, *idem.*
Besserelle (Aug. J. N.), 9 *oct.* 1813.
Leglouet (J. M.), 25 *oct.* 1813.
Lhomme (Jean-François) ✱, 4 *nov.* 1813.
Godo Paquet (Claude-André-Ars.), 9 *nov.* 1813.
Coulon (Jean-Ant.), 10 *nov.* 1813.
Deschamps (Séb.) ✱, 20 *nov.* 1813.

Digitized by Google

Collin (Jean-Baptiste-M.), 20 *nov.* 1813.
Corona (Pierre-François-Marie) ✱, 25 *nov.* 1813.
Stubenrauch (Jean-Jos.), 26 *déc.* 1813.
Rufin (Jean-Antoine), 7 *fév.* 1814.
Du Bergier de Favars (Raymond-Antoine), 16 *juin* 1814.
Boussingen (Auguste-Jos.), *idem.*
De Boisaumé (Henri-Alfred-Selmours), 27 *juin* 1814.
De Maizeroi (Adelin-Aug. Éd.) ✱, 13 *août* 1814.
Vaissière Saint-Martin (Jules-Paulin) ✱, 3 *sept.* 1814.
Taphanel (Hugues-D.) ✱, *idem.*
Sauvaigue (Ét.) ✱, 12 *sept.* 1814.
Dutuit (Pierre-B.) 15 *nov.* 1815.
Renoux (J. P. J.) ✱, 30 *juill.* 1817.
Perés (Joachim), *idem.*
Richaud (Louis), 31 *mars* 1819.
Lefebure (Charles-Marie) ✱, *idem.*
Boisset (Élie), 23 *juin* 1819.

Sous-lieutenans, Messieurs

Brue (Marcelin), 28 *juin* 1813.
Dutoya (Cés. M. F.), 9 *juill.* 1813.
Martel (J. Ant. V.), 12 *août* 1813.
Pégulu (Antoine), 10 *nov.* 1813.
Jeannier (P. Fr.), 29 *nov.* 1813.
Cordier (Jacq. Fr.), 5 *déc.* 1813.
Philippe (P. M.), 18 *déc.* 1813.
Remy (J. B. G.), 25 *déc.* 1813.
Guillaume (J. B.), 11 *janv.* 1814.
Musnier Desclozeaux (Maurice-Vincent), 17 *janv.* 1814.
De Valbert (J. B. G.), 15 *juill.* 1814.
De la Lauzière (Auguste-Cas.) ✱, 16 *juill.* 1814.
De Ligeac (Antoine-Hippolyte), 16 *août* 1814.
Dhardivilliers (Ach.) ✱, 23 *nov.* 1814.
Doremieux (Mar. L.), 18 *févr.* 1815.
Muidebled (Ch.), 17 *mars* 1815.
Papegay (Auguste-François), *idem.*
Mazère (J. Edm. Éd.), 15 *nov.* 1815.
De Braquemont (Joseph-Éd.), *idem.*
Girard (Jacques), 20 *avr.* 1816.
Auger (Franç.) ✱, 14 *août* 1816.
Couture (Alexandre), *idem.*
De Montigny (Félix-Louis-Maximilien), 23 *août* 1816.
De Pierrés (J. Anat.), 18 *juin* 1817.
De Malechard (Sim.), 15 *avr.* 1818.
Campagne (Pierre), 6 *nov.* 1818.
Noël (P. Ang.), 23 *juin* 1819.

2.e LÉGION DE LA SEINE (N.° 72 *bis*), 3 bataillons.

Même uniforme que la première Légion du Département, à l'exception du retroussis, qui est *vert foncé* avec passepoil *blanc*.

État-major et 1.er Bat.on à *Soissons*.

Colonel, M. le B.on Hurel (François-Alexandre) ✱ O✱, 14 *septembre* 1813.
Lieut.-colonel, M. Lamarre (Louis) ✱, 11 *avril* 1813.
Chef de bat., M. Pillioud (Jean-François) ✱, 27 *août* 1813.
Major, M. Roux (Henri-Alexandre) ✱ O✱, 13 *juin* 1813.

Digitized by Google

Capit. Adj.-maj. M. Menonville (Étienne-Narcisse), 22 *nov.* 1817.
Capit.-trés. M. Delafontaine (Louis-Aimé), 26 *mai* 1819.
Capit. d'habill., M. Echemann (Charles-Armand), 25 *sept.* 1813
Sous-lieut. porte-drap., M.
Aumônier, M.
Chir.-maj., M.
Chir. Aide-maj.

Capitaines, Messieurs

D'Hauteroche (Ant. Ét. Remy) ✱, 8 *fév.* 1813.
Dirodel (Charles), 21 *avril* 1813.
Loppinet (Joseph), 12 *juin* 1813.
Lebeuf (Pierre) ✱, 12 *août* 1813.
Ferri Pisani (Dom.), 27 *fév.* 1814.
Preugnaut (Henri-Aimé) ✱, 15 *mars* 1814.
Leduc (Jean-B.), 4 *avril* 1814.
Berger (L. Él.) ✱, 1.er *fév.* 1815.

Lieutenans, Messieurs

Moussoux (Jean-Norbert), 20 *juill.* 1813.
Plumel (J. P. B.), 12 *août* 1813.
Gallini (Louis) ✱, 30 *oct.* 1813.
Court (André), 8 *nov.* 1813.
Lichtenstein (Émile-Louis-Alexandre-Philippe) ✱, 19 *nov.* 1813.
Belliol (P. Herc.), 5 *déc.* 1813.
Sigot (Pierre-Marc), 5 *fév.* 1814.
De la Loge (Hipp.), 9 *oct.* 1816.

Sous-lieutenans, Messieurs

Rozé (L. M. É.), 23 *mai* 1807.
Drouhin (Alex.), 21 *août* 1813.
François (Jean-N.), 17 *déc.* 1813.
Harlan (Pierre-C.), 19 *déc.* 1813.
Manniot (Ph. M.), 12 *mars* 1814.
Dubois (Lazare-M.), 5 *avril* 1814.
Mailhan (Jean-F.), 11 *déc.* 1816.
La Graive (Pierre-Laurent), *idem*

LÉGION DE SEINE ET MARNE (N.° 73), 3 bataillons.

Collet et passepoil *vert foncé*; revers et pattes de paremens *vert foncé*, passepoil *blanc*; paremens *blancs*, passepoil *vert foncé*: boutons *jaunes*.

État-major, 1.er et 2.e Bat.ons à *Arras*.

Colonel, M. le M.is de Tholozan (Jean-Baptiste) ✱, 1.er *juill.* 1814
Lieut.-col., M. Lafaye (Pierre) ✱✱, 15 *mars* 1814.
Chef de bat., M. Laulanhier Saint-Ange (Alexandre-François) ✱, 28 *mai* 1815.
— — M. Lemoyne (Jean-Louis) ✱✱, 9 *déc.* 1815.
Major, M. Martinprey (Augustin-Pierre) ✱✱, 28 *nov.* 1813.
Capit. Adj.-maj., M. Marchal (François-Ambroise) ✱, 1.er *mars* 1813.

Digitized by Google

Cap. Adj.-maj., M. Masson de Saint-Amand (A. N.) ✻, 2 *août* 1818.
— — — M. Gensana (Joachim-Fr. R.), 26 *mai* 1819.
Cap.-trés., M. Huet (Jean-Remy) ✻, 31 *mars* 1812.
Cap. d'habill., M. Clerisy (Jean-Joseph), 27 *mars* 1809.
Lieut. porte-drap., M. Baron (Louis-Jules), 3 *sept.* 1814.
Aumônier, M.
Chir.-major, M. Vanderbach (Charles-Nicolas-Franç.), 7 *févr.* 1805.
Aide-major, M. La Burthe (Charles-Joseph), 20 *oct.* 1813.

Capitaines, Messieurs

Saint-Cric (P.Th.) ✻ ✻, 15 *janv.* 1809.
Fromancour (Étienne-Théod.) ✻, 11 *juill.* 1810.
Pradel de la Maze (Henri), 25 *nov.* 1811.
Foliau (L. Fr.) ✻, 31 *janv.* 1812.
Donzelle (Ant. Nic.), 1.er *juin* 1812.
Lasnier (Zoe) ✻, 11 *août* 1812.
Darbel (A. J. C.) ✻, 19 *nov.* 1812.
Fatou (Pierre-Victor) ✻, 12 *mai* 1813.
Hachin de Courbeville (Pierre-Jacques), 11 *juin* 1813.
Argod (François), 12 *juin* 1813.
Jozon (Jean-Bapt.), 8 *juill.* 1813.
Condaminet (Jean-Baptiste), *idem.*
Barat (Joachim) ✻, 6 *sept.* 1813.
Prevost (A. L. J.) ✻, 17 *sept.* 1813.
Digard (M. A.) ✻, 20 *janv.* 1814.
Levesque (A. L.) ✻, 1.er *mai* 1814.
Werger (Jean-Baptiste-Cécile) ✻, 16 *oct.* 1814.
D'Hervian (D. M.), 10 *mai* 1815.

Lieutenans, Messieurs

Barbichon (J. B.) ✻, 8 *avril* 1813.
Langlois (Ch. L.), 21 *avr.* 1813.
Pernier (Louis) ✻, 22 *mai* 1813.
Projean (Cl. Fr. H.), *idem.*
Chatelet (Ant. Victor), 5 *juin* 1813.
Dyvincourt (Jos. Ch.), 2 *août* 1813.
Cussy (Jean-Franç.), 19 *sept.* 1813.
Taché (Franç. Ch.), 14 *nov.* 1813.
Mollard (Denys-Ant.), 4 *déc.* 1813.
Jacquet (Jean) ✻, 23 *déc.* 1813.
Guilbaut (J. B. Fr.), 6 *janv.* 1814.
Demeura (M. F. H.) ✻, 21 *janv.* 1814.
Verdier (G. J. Bapt.), 15 *juin* 1814.
Lemit (Alph.) ✻, 18 *juin* 1814.
Champy (P. Ch.), 25 *févr.* 1818.
Perier (J. Bapt. Nic.), 16 *mai* 1819.

Sous-lieutenans, Messieurs

Marquiset (Joseph), 5 *juin* 1813.
Bez (Augustin), 15 *août* 1813.
Itié (François), 25 *oct.* 1813.
Grisson (Aimé), 9 *nov.* 1813.
Fornel de Lalaurencie (Jean), 10 *août* 1814.
De la Borderie (Al.), 28 *sept.* 1814.
Thuiller (Éd. Ferd.), 18 *nov.* 1814.
Levaillant (J. L. D.), 1.er *janv.* 1815.
Desmazières (Th. L.), 9 *juill.* 1815.
Nicolas (Joseph), 20 *déc.* 1815.
Poux (Étienne), 25 *févr.* 1816.
Faye (Joseph) ✻, 14 *août* 1816.
Masson de Morfontaine (Hippolyte), 25 *déc.* 1816.
De Manas (Ét. D.), 1.er *mai* 1819.
Ledoux (Claude), 26 *mai* 1819.
Tamy (René), *idem.*
Chartrain (J. Ét.), 21 *juill.* 1819.
Morniot (Charles), *idem.*

Digitized by Google

LÉGION DE SEINE ET OISE (N.° 74), 3 bataillons.

Collet et paremens *blancs*, passepoil *vert foncé*; revers et pattes de paremens *vert foncé*, passepoil *blanc*; boutons *jaunes*.

État-major, 1.er et 2.e Bat.ons à *Douai*.

Colonel, M. le B.on de Boisdavid (Jean-Louis-Dés.) ✱, 3 *mai* 1819.
Lieut.-col., M. Collet de la Madelène (J. M. B. A. Fr. X.) ✱ O✱, 24 *déc.* 1802.
Chef de bat., M. Bazaine (Augustin-Marie) ✱, 20 *mars* 1813.
— — M. de Bonin (Charles-Jean-Pierre) ✱✱, 10 *déc.* 1813.
— — M. Lieussou (Antoine) ✱, 19 *mai* 1819.
Major, M. Borgarelli d'Ison (Laurent) ✱, 19 *déc.* 1813.
Cap. Adj.-maj., M. Letellier de la Bertinière (J. B. J. H.), 23 *nov.* 1813.
— — — M. Mouret (Mathieu), 2 *août* 1818.
— — — M. Baudry (Alexandre), *idem*.
Lieut. Adj.-maj., M. de Juigné (Raoul-Victor), 22 *nov.* 1817.
Cap.-trés., M. Vandervoorde (David-Joseph) ✱✱, 1.er *sept.* 1792.
Cap. d'habill., M. Mila (Jean-Ponce) ✱, 1.er *avril* 1813.
Sous-lieut. porte-drap., M. Guerin (Sébastien), 23 *juin* 1819.
Aumônier, M.
Chir.-major, M. Dubost (François), 31 *août* 1804.
Aide-major, M. Bataitte (Amédée-Antoine), 13 *mars* 1812.

Capitaines, Messieurs

Lavarde Lachapelle (Léon. Alex.) ✱, 15 *oct.* 1809.
De Bousingen (J.A.) ✱✱, 18 *mai* 1811.
Desmarest (A. Cl.), 20 *juill.* 1811.
Mostolac (Silv.) ✱, 17 *déc.* 1811.
Martin (Jean-Gabriel-Gaspard), 1.er *juin* 1812.
Okennedy (J.L.F.) ✱, 4 *sept.* 1812.
Escudier (Jacq.) ✱, 25 *sept.* 1812.
Gueswiller (P.) ✱, 14 *avril* 1813.
Delanneau (P.Anne), 30 *avr.* 1813.
Bajeau (Jean-Marie), 12 *mai* 1813.
Perru (Antoine), 8 *juin* 1813.
De Bertin (L. Fel.), 31 *juill.* 1813.
Carozzo (J. Ant. Ch.) ✱, 8 *août* 1813.
François (C. J.) ✱, 12 *août* 1813.
Foirestier (Alexis), 25 *sept.* 1813.
Courtejaire (Ant.), 3 *oct.* 1813.
Bonnefoy (Jean-É.), 19 *oct.* 1813.
Perrin (Gaspard), 8 *nov.* 1813.
Leblond (Ch. Magd.), 4 *déc.* 1813.
Rival (Jean-P.) ✱, 23 *déc.* 1813.
Bricard (Louis-Félix) ✱, 18 *mars* 1814.
Raby (Jean), 1.er *avril* 1814.
Theron (Jean-Antoine), 1.er *juill.* 1814.
Solesi (Jean-Bapt.), 4 *août* 1814.
Le Breton de Beauchêne (Joseph-Augustin), 29 *juill.* 1816.
Frechou (J. Franç.), 6 *août* 1817.
Michaud (P. Jos.), 23 *juin* 1819.

Digitized by Google

Lieutenans, Messieurs

Caneau (Louis-Aug.), 5 *juin* 1813.
Mouthon (V. E.) ✱, 14 *juin* 1813.
Morel (Louis), 26 *juin* 1813.
Brenot (Louis), 19 *août* 1813.
Negre (Joseph), 30 *oct.* 1813.
Croizet (François-H.), 1.er *nov.* 1813.
Helix (Jean-Ch.) ✱, 23 *déc.* 1813.
Tennelet (P.) ✱, 1.er *janv.* 1814.
Happey (L. Al. A.), 12 *janv.* 1814.
Fournel (Pierre-F.), 22 *janv.* 1814.
Gérard (Auguste), 25 *mars* 1814.
Roubert (Pierre), 15 *avril* 1814.
Dartois de Bournonville (Louis-Théod. Armand), 16 *juin* 1814.
De Molière (J.), 6 *juill.* 1814.
De la Morthe Charens (Étienne-Jos. Prosper), 15 *sept.* 1814.
Caillard (P. A. A.), 1.er *oct.* 1814.
Breton (L. A. M.), 16 *déc.* 1814.
Patry (Ch. A. E.), 1.er *janv.* 1816.
Lardic de la Gaury (Pierre-Philippe-Constant) ✱, 9 *mars* 1816.
Margerin (Charles-Baptiste-Jean-Adelaïde), 10 *avril* 1816.
De Lamothe (Ach.), 26 *juin* 1816.
De la Moussaye (V.), 20 *nov.* 1816.
Tournal (A. J. Fr.), 6 *août* 1817.
Furstemberg (Charles), *idem*.
Jory (Jacques-A.), 20 *août* 1817.
Dumesgnil Darrentière (Armand-Étienne-Anne), 23 *juin* 1819.

Sous-lieutenans, Messieurs

Carles (M. P. F.), 23 *août* 1811.
Millo (Ch. Fr.), 18 *juin* 1812.
Barras (Joseph), 24 *janv.* 1813.
Marmagnant (J. M.), 8 *fév.* 1813.
Auclair (Jean), 28 *juin* 1813.
Morio (Antoine), 10 *août* 1813.
Templier (Jean-Fr.), 19 *sept.* 1813.
Alban (Denys), 9 *oct.* 1813.
Nageotte (Jean-Fr.), 10 *nov.* 1813.
Angebault (Jean), 13 *janv.* 1814.
Galle (Auguste), 14 *févr.* 1814.
Grandmaison (J. M.), 21 *févr.* 1814.
Le Rosey (Ch. Fr.), 3 *mars* 1814.
Baroiche (Franç.), 1.er *avril* 1814.
Bordet (A. Fr.) ✱, 16 *juill.* 1814.
Bousingen (Ch. Jos.), 23 *sept.* 1814.
Faye (Adolphe-Jean), 29 *nov.* 1814.
Perez (Ét. V. É.) ✱, 27 *déc.* 1814.
Olivier du Rouret (Gabr. Théodore-Pascal-César), 17 *mars* 1815.
D'Ernement de Saint-Ouen (Franç.-Victor-Remi), *idem*.
Marcel (Alexandre), 16 *avril* 1815.
De Fleuriel (Louis-Zacharie), 27 *mars* 1816.
Chaponnet (L.) ✱, 14 *août* 1816.
Delaye (Antoine), 20 *nov.* 1816.
Grabowski (E. Oct.), 4 *juin* 1817.
L'abbé (J. Louis), 22 *juill.* 1818.
Kern (Charles-Éd.), 23 *juin* 1819.

1.re LÉGION DE LA SEINE INFÉRIEURE (N.° 75), 3 bataillons.

Collet et passepoil *vert foncé*; revers *blancs*, passepoil *vert foncé*; paremens et pattes de paremens *vert foncé*, passepoil *blanc*; boutons *jaunes*.

État-major, 2.e et 3.e Bat.ons à *Dunkerque*; 1.er Bat.on à *Bergues*.

Colonel, M. Foullon de Doué (Julien) ✱✱, 9 *avril* 1817.
Lieut.-col., M. de Kersalaun (Louis-Ange) ✱✱, 19 *mars* 1814.

Digitized by Google

Chef de bat., M. Pelletier de Voillemont (A. E.) O✳, 9 *août* 1812.
— — M. Carel (Philibert-Flore) ✳, 15 *mars* 1814.
— — M. de Crétot (Jacques-Leroux) ✳, 7 *février* 1816.
Major, M. Drangnet (Noël-Michel-Firmin) O✳, 14 *juin* 1813.
Capit. Adj.-maj. M. Billecard (Pierre), 15 *juin* 1815.
— — — M. Lemercher de Longpré (G.) ✳, 14 *août* 1817.
— — — M. Deshorties (Victor), 23 *janv.* 1818.
— — — M Cuffia (Jean), 31 *mars* 1819.
Capit.-trésorier, M. Gaudeau Descarneaux (J. A.) ✳, 26 *mai* 1819.
Capit. d'habill. M. Gatelier (Louis-Pierre-Paul) ✳, 12 *mai* 1813.
Sous-lieut. porte-drap., M. le Terrier de Mennetot (Marie-Pierre), 14 *fév.* 1816.
Aumônier, M.
Chir.-maj, M. Durand (Joseph), 21 *janv.* 1813.
Aide-maj., M. Ouin (Joseph-Samson), 23 *fév.* 1809.

Capitaines, Messieurs

Grandchamps (H.) ✳, 29 *oct.* 1808.
Robert (J. B.) ✳, 17 *août* 1809.
Charon (Franç. Marie-Joseph) ✳, 12 *septembre* 1809.
De la Concy (Ch. F.) ✳, 2 *juill.* 1810.
Dubosch (L. B.) ✳, 22 *juill.* 1810.
Larribe (Joach.) ✳, 5 *avril* 1811.
Seiglière de Bonery (Martial-César) ✳, 17 *déc.* 1811.
Fraisse (L. D.), 5 *juin* 1812.
Foulcher (Paul), 4 *sept.* 1812.
De Lyvet (R. A.) ✳, 23 *nov.* 1812.
Gattier (Julien), 8 *fév.* 1813.
Debenath (Jean), 4 *mai* 1813.
Reynaud (Jean-L.), 10 *juin* 1813.
Grandjean de Fouchy (Ant. Phil.), 27 *juin* 1813.
Choppin (P. D.), 9 *août* 1813.
Courmaceul (Louis-Fréderic), 14 *oct.* 1813.
Grenier de Cauville (Emman.) ✳, 16 *oct.* 1813.
Courand (Louis-Antoine) ✳, 25 *nov.* 1813.
De Brossard (A. T.) ✳, 23 *déc.* 1813.
Lamain (Pierre-F.), 26 *déc.* 1813.
Convers (J. G. T.), 12 *janv.* 1814.
Réné (Philibert), 22 *janv.* 1814.
Puidebat (Isaac) ✳, 16 *mai* 1815.
De Pascal (Jul. Jos.), 9 *juin* 1815.
De Martel (Louis-Joseph-Emmanuel), 23 *oct.* 1816.
Subirane (S. B. L.), 7 *avril* 1817.
Quillebœuf (A. F.), 31 *mars* 1819.

Lieutenans, Messieurs

Toulmonde (L. J.) ✳, 1.er *mai* 1813.
Lelioux (Mart. V.), 18 *mars* 1813.
Roubaud (Jacques), 5 *juin* 1813.
Monnet (P. L.), 26 *juin* 1813.
Gaucher (Franç.), 8 *juillet* 1813.
Garren (L. M. J.), *idem.*
Eveno (Jean-M.), 10 *juill.* 1813.
Jacolin (Philippe), 14 *août* 1813.
Cornillon (Él. M.), 2 *oct.* 1813.
Rodolphe (Ant.) ✳, 23 *déc.* 1813.
Roguet (É. L.), *idem.*
Duché (P. M. G.), 29 *mars* 1814.
De Pereuse (J.) ✳, 16 *juin* 1814.
Le Caron Derieux (Laurent), 27 *juin* 1814.

Digitized by Google

Jazon de Grezel (P.), 22 *juil.* 1814.
De Remont (Charles-Marie), *idem.*
Desboutins (Bart.), 25 *juil.* 1814.
De Brossard (J. B. C.) ✱, 3 *sept.* 1814.
D'Escalles (Emar), 6 *mars* 1815.
Paris (Pros. J. B.), 13 *janv.* 1816.
Duhazier (Ch. P.), 18 *sept.* 1816.
Cretin (Joseph), 16 *oct.* 1816.
De Lambert (Isid. François-Fid.), 12 *fév.* 1817.
Collard des Cherres (Victor-Louis-François) ✱, 27 *mai* 1818.
Guinier (Jean-B.), 31 *mars* 1819.
Marinier (P. Jean-Bapt.), *idem.*
Fornier (L. F.), 15 *sept.* 1819.

Sous-lieutenans, Messieurs

Boulay (Henri), 17 *juin* 1813.
Nicolas (Claude-L.), 26 *oct.* 1813.
Gallery (J. J. Vict.), 9 *nov.* 1813.
Chenu (François), 18 *nov.* 1813.
Lataix (Louis-Cés.), 4 *déc.* 1813.
Dufaut (Jean-B.), 7 *déc.* 1813.
Boussard (Fr. J.), 18 *déc.* 1813.
Domergue (Nic.), 24 *janv.* 1814.
Spickert (Fr. Br.), 25 *janv.* 1814.
Roussel (Cl. M. L.), 29 *janv.* 1814.
De Jarriges (Fr.), 10 *juin* 1814.
Duclos (Ch. P. A.) ✱, 16 *juillet* 1814.
Fouray de Boisselet (Ernest-Marie), 1.er *août* 1814.
Alexandre (J. Bapt.), 5 *déc.* 1814.
Blammont (Victor), 26 *déc.* 1814.
Duhamel (C. L. F. F.), 9 *fév.* 1815.
Brasier (Aime), 17 *mars* 1815.
Touffait (Felix), 18 *mars* 1815.
Rousset, *idem.*
Cuffaulx (P. Fr. G.), 9 *juil.* 1815.
De Paix de Cœur (Antoine-Benjamin), 14 *fév.* 1816.
De Vedie (Prosper), *idem.*
Hebert (Louis-Th.), 14 *août* 1816.
Martin (Michel), *idem.*
Marye (Prosper), 28 *mai* 1817.
Desprez (Ch. Ad.), 31 *mars* 1819.
Pouyer (Is. Alph.), 15 *sept.* 1819.

2.e LÉGION DE LA SEINE INFÉRIEURE (N.° 75 *bis*), 3 bataillons.

Même uniforme que la première Légion du Département, à l'exception du retroussis; qui est *vert foncé* avec passepoil *blanc*.

État-major et 1.er Bat.on à *Rouen*.

Colonel, M. Tissot (Jean-Marie) ✱ O ✱, 22 *septembre* 1812.
Lieut.-col., M. de Mylius (Ferdin. Fréd. H.) ✱, 30 *sept.* 1813.
Chef de bat., M. Zevort (Pierre-Louis) ✱, 6 *avril* 1813.
Major, M. Mezard (Annet) ✱, 25 *septembre* 1813.
Capit. Adj.-maj. M. Lemoine (Nicolas) ✱, 31 *janvier* 1813.
Capit.-trésorier, M. Cattin (Claude-François), 25 *octobre* 1814.
Capit. d'habill. M. Michel (Jean-François-Henri), 26 *mai* 1813.
Sous-lieut. porte-drap., M.
Aumônier, M.
Chir.-maj., M.
Aide-maj., M.

Digitized by Google

Capitaines, Messieurs

Tapin (B. J.) ✱, 11 *juill.* 1810.
Dumetz (Ch. F.), 22 *juin* 1811.
Rostollant (J.) ✱, 19 *avril* 1812.
Egret (J. F. L.), 22 *mars* 1813.
Vauthier (Jean-J.), 9 *nov.* 1813.
Réthoré (Jean-C.), 2 *déc.* 1813.
Petit (Esp. Sim.) ✱, 8 *fév.* 1814.
Peyret (P.) ✱, 25 *mars* 1814.

Lieutenans, Messieurs

Græff (Gasp. G.), 7 *juill.* 1813.
Sacrot (Fr.) ✱, 27 *sept.* 1813.
Borngesser (L.), 10 *nov.* 1813.
Longuevergne (M. A.), 5 *déc.* 1813.
Foube (Const. Th.), 6 *déc.* 1813.
Thiriet (J. B.) O✱, 18 *déc.* 1813.
Labussière (J. B. C.), 21 *fév.* 1814.
Sigaud (J. L.) ✱, 14 *mars* 1814.

Sous-lieutenans, Messieurs

Charavin (Fr.), 23 *mars* 1813.
Drouet (Pierre), 4 *déc.* 1813.
Chevalier (P.) ✱, 18 *déc.* 1813.
Sauret (Jean), 22 *déc.* 1813.
Henry (Martin), 26 *janv.* 1814.
Caniot (Louis-Félix-Joseph), 29 *janvier* 1814.
Lomosne (F. C.), 20 *nov.* 1816.
De la Gallandière (Julien-Martin), *idem.*

LÉGION DES DEUX-SÈVRES (N.° 76), 3 bataillons.

Collet et passepoil *vert foncé*; revers, paremens et pattes de paremens *vert foncé*, passepoil *blanc*; boutons *blancs*.

État-major, 1.er et 2.e Bat.ons à *Saint-Malo*.

Colonel, M. Maurin (Jacques) ✱ O✱, 4 *novembre* 1813.
Lieut.-col., M. Bosquillon de Frescheville (Edw. Bon.) ✱, 9 *juill.* 1814.
Chef de bat., M. Lefebvre Laboulaye (A. L.), ✱ O✱, 23 *sept.* 1812.
— — — M. de Preissac (François-Jean) O✱, 13 *janv.* 1816.
Major, M. Roberge (André-Marin) ✱ O✱, 5 *févr.* 1813.
Capit. Adj.-maj., M. Abler (François) ✱, 1.er *juin* 1810.
— — — M. Greffier (Étienne), 8 *avril* 1813.
— — — M. Piet de Lestrade (Noël-Sincère), 2 *août* 1818.
Sous-lieut.-trés., M. Delfosse (Casimir), 25 *déc.* 1816.
Capit. d'habill., M. Sciard (Amable-Louis-Claude) ✱, 7 *janv.* 1814.
Sous-lieut. porte-drap., M. Torchebeuf (Ferdinand), 19 *mai* 1819.
Aumônier, M.
Chir.-major, M. Lelorin (Pierre-François-Félix), 13 *févr.* 1812.
Aide-major, M. Fayet (Genest-Jean-Baptiste), 20 *févr.* 1813.

Capitaines, Messieurs

Albert (Fr. M.) ✱, 27 *mars* 1811.
Bené (Nic. M.) ✱, 25 *déc.* 1811.
Bouvier de Gondreville (Louis-Joseph), 19 *avril* 1812.

Digitized by Google

Robin (Louis) ✱, 11 *oct.* 1812.
Ingrand (Louis) ✱, 1.er *avr.* 1813.
Bory (François), 5 *avril* 1813.
Dejoly (Alfred) ✱, 8 *avril* 1813.
De Montchoisy (Abel-Jean-Louis), 14 *mai* 1813.
Ferré (Paul-Vict.), 26 *juin* 1813.
De la Fontenelle (Eugène-Charles-Armand), 3 *déc.* 1813.
Delaigle (Charles), 5 *déc.* 1813.
Barengo (Ch.) ✱, 17 *déc.* 1813.
Farcy (Franç.) ✱, 18 *déc.* 1813.
Tiffoinet (L. J.) ✱, 23 *déc.* 1813.
Bert (Andre) ✱, 13 *mai* 1815.
Delavoirie (Franç.), 20 *nov.* 1816.
Delavoirie de Grandchamp (Jacq.), *idem.*
Grossard (Jacq.), 19 *mai* 1819.

Lieutenans, Messieurs

Chabot de Lussai (Noël-Sincère), 10 *avril* 1813.
Anglas (Philippe), *idem.*
Darmagnac (Paul), 14 *avril* 1813.
Groc (Jean-Marie), 30 *août* 1813.
Carré (René), 8 *juill.* 1813.
Vandercrussen (C.), 27 *sept.* 1813.
Bezier (Charles-Jean-Auguste) ✱, 20 *nov.* 1813.
Jannot (Hilaire), 1.er *déc.* 1813.
Obriot (Dominiq.), 18 *déc.* 1813.
Buckmann (H. J.) ✱, 6 *janv.* 1814.
Legros (Franç.) ✱, 25 *mars* 1814.
Merican (Jacques), 7 *avril* 1814.
Pinault (Mich. Fr.), 20 *nov.* 1816.
Letarnec (Julien), *idem.*
Delavoyrie (Jacques), 25 *déc.* 1816.
Thibault d'Allerit (Jean) ✱ ✱, 19 *mai* 1819.
Dalpuget (Hippolyte-Em.), *idem.*
Piot (Gabriel-Antoine), *idem.*

Sous-lieutenans, Messieurs

Edighoffen (J. G.), 28 *juin* 1813.
Loréal (Pierre-L.), 14 *sept.* 1813.
Tréchard (Étienne), 29 *sept.* 1813.
De Villedon (Sim. Romain-Hugues), 30 *nov.* 1813.
Aumonier (François), 7 *déc.* 1813.
Sauvé (Marie-Fr.), 19 *févr.* 1814.
Rouanet (Fr. Ét.), 13 *mars* 1814.
Dugrit (Joseph), 29 *mars* 1814.
De Vallin (Ch. A.), 14 *sept.* 1814.
De Lotz de Coëtgourhant (Gabriel-Engelrand), 15 *mai* 1815.
Vatebled (P. Al.) ✱, 6 *mars* 1816.
Pascal de Serres (H.), 11 *juin* 1816.
Boissonnier (J. B.), 14 *août* 1816.
Labbé (Narcisse), *idem.*
Cacault (Frédéric), 20 *nov.* 1816.
De Latour, 25 *déc.* 1816.
De Brossard (Cés.), 23 *avril* 1817.
Bussiere (Jean-L.), 19 *mai* 1819.

LÉGION DE LA SOMME (N.° 77), 4 bataillons.

Collet *blanc*, passepoil *vert foncé*; revers et paremens *vert foncé*, passepoil *blanc*; pattes de parement *blanches*, passepoil *vert foncé*; boutons *blancs*.

État-major, 2.e et 4.e Bat.ons à *Calais*, 1.er Bat.on à *Gravelines*.

Colonel, M. le B.on Philippon (Ch. Fr. D.) ✱ O✱, 13 *octobre* 1819.
Lieut.-col., M. Dillon (Auguste) ✱ ✱, 9 *avril* 1817.

Digitized by Google

Chef de bat., M. Lamarque (Joseph) O✻, 23 *sept.* 1812.
— — — M. Carré (Eugène-Anne-Germain) ✻, 1.er *avril* 1814.
— — — M. Cavaignac (Stanislas), 26 *février* 1814.
Major, M. Tilloy (Antoine) ✻ O✻, 1.er *juill.* 1815.
Cap. Adj.-maj., M. Orville (Jean-Baptiste-Achille), 1.er *déc.* 1817.
— — — M. Grundler (Louis-Jean-Auguste), 2 *août* 1818.
— — — M. Malbert (Pierre-Aimé), 31 *mars* 1819.
— — — M. Pecquet (Charles-François-Nic.), *idem.*
Capit.-trésorier, M. Billard (Louis-Jacques), 1.er *novembre* 1808.
Cap. d'habill., M. Sigaldi (Hon. Jean-Marie-Bonav.), 25 *mars* 1813.
Sous-lieut. porte-drap., M. Desmazières (Franç. D.), 31 *mars* 1819.
Aumônier, M.
Chir.-major, M. Damelincourt (Jean-Baptiste), 20 *oct.* 1805.
Aide-major, M. Robert (François-Mathias), 21 *janv.* 1814.

Capitaines, Messieurs

Gauget (François-Ch. Joseph) ✻, 12 *nov.* 1808.
Clery de Becourt (Michel) 19 *juin* 1810.
La Barcerie (Jacques-L. Gér.) ✻, 13 *oct.* 1810.
Camberand (François-Aug. P.) ✻, 31 *juillet* 1811.
Fumey (P.F.X.) ✻, 1.er *déc.* 1811.
Doutrelaine (Arm. Louis-S.) O✻, 8 *juin* 1812.
Labbé (Germain-Aimé) ✻, 10 *oct.* 1812.
Queya (N. M.) O✻, 18 *oct.* 1812.
Dubos (Alex. F.) ✻, 8 *févr.* 1813.
Frussotte (Nicolas), 5 *juin* 1813.
Cresson (P. Antoine-M.), 12 *juin* 1813.
Perot (Jean-F.), 26 *juin* 1813.
De Brunet (Emmanuel-François-René) ✻, 28 *juin* 1813.
Labbé (Jean-Louis), 6 *juill.* 1813.
Choussy (Jean-B.), 9 *juill.* 1813.
Duchamp (P.) ✻, 12 *août* 1813.
Caron (Ch. Aug.), 25 *sept.* 1813.
Tabarié (Cés. Guill.), 2 *nov.* 1813.
Coriton (Auguste), 8 *nov.* 1813.
Dayries (Victor), 30 *nov.* 1813.
Dellier (Touss.) ✻, 3 *déc.* 1813.
Charpenay (Michel), 23 *déc.* 1813.
De Lantivy (Augustin-Charles-Marie), 31 *déc.* 1813.
Maffet (J. M. L.), 7 *janv.* 1814.
Granjean (C. J. F.), 7 *fév.* 1815.
Morin (Fr. Jos.) ✻, 24 *fév.* 1819.
Heumann (Pierre-Firmin), *idem.*

Lieutenans, Messieurs

Delabarre (A. Ch.), 23 *sept.* 1812.
Chevalier (Louis-Antoine-B.) ✻, 10 *avril* 1813.
Le Chevalier (J.), 1.er *mai* 1813.
Thomas (L. M.) ✻, 15 *mai* 1813.
Robinet (Antoine), 8 *juill.* 1813.
Lecamus (Ach. Virg.), *idem.*
Caron (Cl. Fl.) ✻, 26 *juill.* 1813.
Roland (François), 9 *oct.* 1813.
Lefebvre (Jean-L.), 3 *nov.* 1813.
Dirvel (Thib.) ✻, 20 *nov.* 1813.
Marquiset (Lazare), 5 *déc.* 1813.
Declume (Fr.) ✻, *idem.*
Barey (Pierre), 21 *déc.* 1813.
Trouvé (Michel), 9 *janv.* 1814.
Frison (Joseph), 24 *janv.* 1814.

Digitized by Google

Bassand (Franç.), 30 *janv.* 1814.
Emy (Alexis), 1.er *avril* 1814.
Hubert (Louis), 15 *juin* 1814
Louvel (George-Éd.), 16 *juin* 1814.
De Belly (George), *idem.*
De la Ville Heleuc (Charles), 1.er *juill.* 1814.
De Laigue (J. A.), 1.er *août* 1814.
De Ferque (Polyc.), 1.er *janv.* 1815.
Charvais (Romain-Louis), 24 *févr.* 1819.
Dubois (Amab.-L.), 31 *mars* 1819.
Roche (Jean-B.), 28 *juill.* 1819.
Amédée (P. Ch.), *idem.*

Sous-lieutenans, Messieurs

Courtois (J. H.), 30 *janv.* 1813.
Branche (Maurice), 5 *fév.* 1813.
Didier (Nicolas), 30 *oct.* 1813.
Carteret (Jean-Charles), 3 *nov.* 1813.
Ravelet (Augustin), 2 *déc.* 1813.
Grosjean (François), 7 *déc.* 1813.
Diollot (Pierre), 24 *janv.* 1814.
Lahire (Nicolas), 17 *mars* 1814.
Buret (Gilles), *idem.*
Duval de Hautmaret (Henri-Bl.), 22 *mars* 1814.
Routier de Cerizy (Pierre-François-Julien) ✱, 16 *juill.* 1814.
De Trogoff (J. A.), 14 *août* 1815.
De Sars (L. Eug.), 17 *déc.* 1815.
Cordier (François), 8 *nov.* 1815.
Dorlodot (Stanislas), *idem.*
Duhoux (Louis), *idem.*
Coursier (Louis-Jean-Baptiste-Joseph), *idem.*
Noël (Joseph-Étienne), *idem.*
Boulanger (Franç. Nicolas), *idem.*
Balesdent de Préfontaine (Désiré), 30 *nov.* 1815.
Fassonne (F. C. J.), 14 *août* 1816.
Dubourguet (François), *idem.*
Clara (François), 26 *févr.* 1817.
Chausson Lasalle (Th.), 26 *août* 1818.
Carré (Pierre-Fr.), 24 *fév.* 1819.

LÉGION DU TARN (N.° 78), 3 bataillons.

Collet et passepoil *vert foncé*; revers et pattes de paremens *vert foncé*, passepoil *blanc*; paremens *blancs*, passepoil *vert foncé*; boutons *blancs*.

État-major, 1.er et 2.e Bat.ons à *Marseille*.

Colonel, M. le B.on Madier (Victor-Alexis) ✱✱, 30 *août* 1808.
Lieut.-col., M. Faurot (Silvain-Jérôme) ✱✱, 14 *févr.* 1814.
Chef de bat., M. Breton (Jean-Claude-Henri) ✱O✱, 7 *sept.* 1811.
— — M. Vidal (Jean-Gabriel-Maurice) ✱, 16 *déc.* 1813.
Major, M. Hendsch (Nicolas-Guillaume-Henri) ✱✱, 12 *oct.* 1813.
Cap. Adj.-maj., M. Bonnefoy (Mathurin) ✱, 30 *novembre* 1813.
— — — M. Cabanes (Jean-Philippe) ✱, *idem.*
— — — M. Klein (Marie-Charles-Ant.), 30 *juin* 1819.
Capit.-trésorier, M. Sonnet (Michel) ✱, 31 *juillet* 1811.
Lieut. d'habill., M. Lefebvre (Guillaume-André), 18 *déc.* 1813.

Digitized by Google

Lieut. porte-drap., M. Adhemar de Lantagnac (Guill. Alexand.) ✱, 26 *mars* 1817.
Aumônier, M.
Chir.-major, M. Ragou (Pierre), 9 *janv.* 1812.
Aide-major, M. Marconnot (Louis-Marie), 27 *avril* 1811.

Capitaines, Messieurs

Carly (Simon) ✱✱, 7 *avr.* 1806.
Roques (J. Pierre) ✱✱, 11 *mars* 1810.
La Panouse (Jean-Joseph-Paul-Marie) ✱, 22 *sept.* 1811.
Bastié (J. L. Rob.) ✱✱, 16 *avril* 1812.
D'Adhemar (Jean-Charles-A.) ✱, 21 *févr.* 1813.
Bertrac (J. L.) ✱, 1.er *avril* 1813.
Aubert (Joseph-I.), 8 *avril* 1813.
Icher (J. Ant. L. M.), 21 *avril* 1813.
Janin de Gabriac (Louis-Bruno), 30 *avril* 1813.
Perié (Louis-Fréd.), 19 *mai* 1813.
Aubert (C. H.) ✱, 22 *janv.* 1814.
Rivière (G.) ✱, 28 *janv.* 1815.
De Gaix (Henri-Charles-Gabriel-François), 29 *mai* 1816.
Ripert (J. F. C.) ✱, 11 *déc.* 1816.
D'Adhemar (J. Vict.) ✱, 18 *déc.* 1816.
Clemendot (S.) ✱, 23 *avril* 1817.
La Pomarède (J. P. Ad. Maur.) ✱, 23 *juin* 1817.

Lieutenans, Messieurs

Isaac (Gaspard), 14 *mai* 1810.
Delaval (Fr. L.), 10 *avril* 1812.
Billotey (J. Élisée), 13 *avril* 1812.
Estève (Jacques), 19 *mai* 1812.
Ricard (B. L.) ✱, 28 *janv.* 1813.
Oules (Franç. Mar.), 10 *avril* 1813.
Andrieu (Joseph), 14 *avril* 1813.
Marnejouls (Félix), 6 *mai* 1813.
Olive (Yves-Ét. J.), 9 *nov.* 1813.
Jorion (D. F.) ✱, 23 *déc.* 1813.
Radiguel (Antoine), 1.er *mai* 1814.
Montely (P. Jules), 1.er *août* 1814.
Dupuy de Montbrun (Olivier-Guy), 22 *nov.* 1815.
Pignonneau (Hipp.), 30 *oct.* 1816.
Perié (Al. Mart. G.), 26 *mars* 1817.
Cassan (Jos. Fr.), 30 *juin* 1819.
Planès (Paul-Benj.), *idem.*

Sous-lieutenans, Messieurs

Drapier (Th. A. J.), 28 *fév.* 1812.
Bonnet (L. J. M. X.), 3 *déc.* 1813.
Dombret (T. J.), 13 *janv.* 1814.
Reynier (Ferd.), 19 *févr.* 1814.
Bouge (Hippolyte), 5 *nov.* 1814.
Morage (P.) ✱, 17 *mars* 1815.
De Marliave (Franç. Joseph-Paul), 25 *avril* 1816.
Cabanes (André), 14 *août* 1816.
Martrin (Ambroise), *idem.*
Aune (Jos. Charles), 20 *nov.* 1816.
Le Duc (L. A. Ch.), 11 *déc.* 1816.
Gausserand (C. J.), 26 *mars* 1817.
Pradal de Farguette (Jean-Joseph-Armand), *idem.*
De Puysegur (Charles), 16 *juill.* 1818.
Dupin Saint-André (Antoine-Marie-Isidore), 30 *juin* 1819.
Miquel (Germain), *idem.*

Digitized by Google

LÉGION DE TARN ET GARONNE (N.° 79), 2 bataillons.

Collet et paremens *blancs*, passepoil *vert foncé*; revers et pattes de paremens *vert foncé*, passepoil *blanc*; boutons *blancs*.

État-major, 1.er et 2.e Bat.ons à *Perpignan*.

Colonel, M. le C.te Prevost de Saint-Cyr (Joseph-H. C. Fr.) ✱ O✱ 23 *mars* 1809.
Lieut.-col., M. Fos (Jacques) O✱, 30 *septembre* 1813.
Chef de bat., M. Delaunay (Louis-Edmond) ✱ ✱, 3 *mars* 1812.
— — M. Hondagné de Larrhe (Am. Él.) O✱, 19 *mai* 1819.
Major, M. de Mangon (Louis-Charles) ✱, 9 *juill.* 1817.
Cap. Adj.-maj., M. Murat (Joseph-François) ✱, 12 *oct.* 1813.
— — — M. Legros (Jean-Armand), 9 *mars* 1814.
— — — M. Roujean (Jean-Marie-Guill.) ✱, 8 *avril* 1814.
Capit.-trésorier, M. Dupupet (Pierre) ✱ ✱, 25 *oct.* 1813.
Capit. d'habill., M. Carrère (Jean-Pierre) ✱, 7 *mars* 1814.
Sous-lieut. porte-drap., M. Constant de Fabel (Eust.), 13 *janv.* 1816.
Aumônier, M.
Chir.-major, M. Lacaze (Thomas-Roger), 3 *avril* 1811.
Aide-major, M. Bonnecare (Étienne), 27 *nov.* 1812.

Capitaines, Messieurs

De Mazade (Charles-Guillaume-Déodat), 21 *juill.* 1809.
De Serra (A. D.), 25 *avril* 1811.
Duval (A. L. Th. Fr.) ✱, 31 *juillet* 1811.
De Gerval (Jean-Charles de Latapie) ✱, 12 *août* 1812.
De Malartic (Al. A.), 25 *mars* 1813.
Cheysson (Jacq.) ✱, 2 *avril* 1813.
De Lagardelle (F. M.), 6 *août* 1813.
Couderc (J. Fr.) ✱, 10 *août* 1813.
Souliagou (Jérôme-August. Étien. Pascal) ✱, 16 *août* 1813.
Doumenjoux-Larroque (Jean-Baptiste) ✱, 14 *sept.* 1813.
Prévost (M. J. L.) ✱, 25 *sept.* 1813.
Despourin (J. M.) ✱, 9 *nov.* 1813.
Pinson (Noël), 17 *janv.* 1814.
Selves (Jean-Jér.), 30 *janv.* 1814.
Jannet (Michel-Gabriel-Vivent), *idem.*
Segui de la Garde (Jean-Baptiste-Joseph), 13 *janv.* 1816.
Rigal-Foncave (C.), 21 *août* 1816.
Lerouge (Claude-Félix), 30 *juin* 1819.

Lieutenans, Messieurs

Lacène (Pierre-J.), 25 *sept.* 1812.
Dubouzet (Al. M. A.), 5 *févr.* 1813.
Riva (Alexandre), 17 *févr.* 1813.
De Galaup (Ange-Célest. Fortuné), 1.er *mars* 1813.
Vassal (Guill. Alph.), 8 *mars* 1813.
Mussin (Joseph), 30 *nov.* 1813.
Aubry (Modeste), 21 *déc.* 1813.
Granaglia (V.) ✱, 15 *févr.* 1814.
Paul (J. Bapt. Raym.), 16 *juin* 1814.

Digitized by Google

De Lantivy (Is.R.), 16 *juill.* 1814.
Jacquart (G.) ✱, 18 *janv.* 1815.
Jouanny (J.) ✱, 25 *mai* 1815.
Groussou (J. B.V.), 13 *janv.* 1816.
Rigault (Pierre), 30 *oct.* 1816.
Curtil (L. Ant. Th.), 26 *févr.* 1817.
Domingon (Antoine-Olympe), *idem.*
Selves (Ant. J. Jer.), 5 *nov.* 1817.
Charpentier (Auguste-Philippe), 30 *juin* 1819.

Sous-lieutenans, Messieurs

Laterrade (Bern.), 3 *août* 1813.
Villeneuve (Fr.), 12 *févr.* 1814.
Rolleau (Arm. Jos.), 28 *août* 1814.
Cros (Franç. Ferd.), 5 *oct.* 1814.
Pecholier (J. Franç.), 13 *janv.* 1816.
Pérès (Joseph-Alexandre), *idem.*
Ginolhac (Pierre), *idem.*
Devolvé (Felix-Ursulin), *idem.*
Demotes (François-Marie), *idem.*
De Thermes (Jér.), *idem.*
Comarque (Gabriel-Mar.), 13 *janv.* 1816.
Molettes de Morangier (Jacques-Dominique-Hippolyte), *idem.*
De Thermes (Hugues), *idem.*
Delatour (Jean-Baptiste-Victor), 22 *mai* 1816.
Calmettes (Louis), 14 *août* 1818.
Fauré (Antoine), *idem.*
Peez (Jean-Bapt.), 30 *juin* 1819.

LÉGION DU VAR (N.° 80), 2 bataillons.

Collet et passepoil *vert foncé*; revers *blancs*, passepoil *vert foncé*; paremens et pattes de paremens *vert foncé*, passepoil *blanc*; boutons *blancs*.

État-major, 1.er et 2.e Bat.ons à *Montpellier*.

Colonel, M. Barré (Alexis-Louis-Fr. Paul-Benj.) ✱✱, 24 *janv.* 1814.
Lieut.-col., M. Gavardie (Pierre) ✱ O✱, 6 *avril* 1813.
Chef de bat., M. Chandezon (Jean-Baptiste) ✱✱, 7 *févr.* 1816.
— — M. de Suffren (Jean-Bapt. Fr. A.) ✱, 27 *mars* 1816.
Major, M. Lefol (Louis-Étienne) O✱, 6 *nov.* 1813.
Capit. Adj.-maj., M. Arnal (Thomas-Antoine), 3 *mars* 1813.
— — — M. Braqueti (Jean-Franç. Ferd.) ✱, 2 *août* 1818.
— — — M. Allemand de Illens (Adolphe), *idem.*
Sous-lieut.-trés., M. Lebon (Adolphe), 9 *oct.* 1816.
Capit. d'habill., M. Aguilloni (Jérôme-François), 30 *juin* 1819.
Sous-lieut. porte-drap., M. Aiguier (Léon), 21 *juill.* 1819.
Aumônier, M.
Chir.-major, M. Torreille (Pierre-René), 30 *sept.* 1807.
Aide-major, M.

Capitaines, Messieurs

Chevallier (H. M.), 31 *août* 1810.
Gavoty (A. L.) ✱, 20 *juill.* 1811.
Lerebourg (Nic. A.), 4 *sept.* 1812.
Laurent (T. A.) ✱, 29 *sept.* 1812.
Laforest (Ach.) ✱, 25 *mars* 1813.
Doucerain (Louis), 8 *juill.* 1813.
Lanjuinais (François) ✱, 29 *août* 1813.

Digitized by Google

Moulières (Franç.), 1.er *janv.* 1814.
Lecointe (Pierre), 16 *avril* 1814.
Sardou (Pierre), 5 *oct.* 1814.
Maguin (Cl. Jos.), 10 *juin* 1815.
Rafin (H. Jos.) ✱, 22 *mai* 1816.
Chandezon (Jean-Baptiste-Joseph), 26 *juin* 1816.
Rubion *dit* Bourgeois (François-Toussaint), 13 *nov.* 1816.
Latty (Jean-L. N.), 11 *déc.* 1816.
Gandouard de Magny (François-Jacques-Mar. Louis-Aug.), *idem.*
Montigny (L. G.), 30 *juin* 1819.
Mattei (Jean-F.), 21 *juill.* 1819.

Lieutenans, Messieurs

Bérard (P. A.), 1.er *juill.* 1813.
Renvoyé (J. T.) ✱, 8 *juill.* 1813.
Massuque (Louis), 20 *nov.* 1813.
Salvani (Cl. Ch.), 1.er *janv.* 1814.
Hillenveck (L. X.), 17 *janv.* 1814.
Pichat (Ant. Mar.), 27 *janv.* 1814.
Blanchard (Pierre), 26 *mars* 1814.
Granet (Augustin-Jean-Baptiste-Hippolyte) ✱, 1.er *juill.* 1814.
Perrin (Bruno-Th.), 5 *juin* 1815.
Gabriel (Jean-Claude), *idem.*
Ravel de Puycontal (Louis), *idem.*
Berard (Auguste), *idem.*
Pintard (Am. B.), 21 *août* 1816.
Martin (J. B.) ✱, 30 *juin* 1819.
Dicop (Conrad), *idem.*
Champ (Joseph), *idem.*
Magagnose (J. B. F.), *idem.*

Sous-lieutenans, Messieurs

Baulin (Aimé-Baptiste), 9 *juill.* 1813.
Fleurot (Pierre-Marie), 9 *oct.* 1813.
Coste (Simon) ✱, 11 *avril* 1816.
Assenat (Salomon) ✱, *idem*
Ferrat (Joseph), 9 *mai* 1816.
Pellegrin (J. J. Al.), 22 *mai* 1816.
Dianoux (Xavier), 14 *août* 1816.
Merle (Jean-Paul) ✱, *idem.*
De Carbonnel (Louis-Antoine-Florent), 21 *août* 1816.
De Laroque (Eug.), *idem.*
Leblanc-Laveaume (Jos. L.), *idem.*
Martel (Germain), 11 *déc.* 1816.
Maximin (Victor-Pierre), *idem.*
Bourguignon (Louis), *idem.*
Reymonenq (Laur.), 30 *juin* 1819.
De Reméon (Valentin), *idem.*
Castueil (Jean-Bapt.), *idem.*

LÉGION DE VAUCLUSE (N.° 81), 2 bataillons.

Collet et passepoil *rouge-garance*; revers, paremens et pattes de paremens *rouge-garance*, passepoil *blanc*; boutons *jaunes*.

État-major, 1.er et 2.e Bat.ons à *Montbrison*.

Colonel, M. Susbielle (François) ✱ C ✱, 2 *juill.* 1813.
Lieut.-col., M. Duboulet de la Boissière (Ph. Mar.) ✱, 3 *juin* 1815.
Chef de bat., M. Ricard (Jean-Fréderic) ✱ ✱, 8 *déc.* 1813.
— — M. Garin (Sébastien-Phil. Joseph) ✱, 19 *déc.* 1813.
Major, M. Paris (Antoine) ✱ O ✱, 8 *avril* 1813.

Digitized by Google

Capit. Adj.-maj., M. Liottier (Louis-Augustin), 30 *janvier* 1814.
— — — M. Piellat (André-Paul-Adr. Ferd. C.), 2 *déc.* 1816.
— — — M. Lambertin (Charles-Jos.) ✱, 15 *juill.* 1817.
Capit.-trésorier, M. Ruelle (Denys), 21 *février* 1813.
Capit. d'habill., M. Trouyet (Pierre-Antoine) ✱✱, 21 *avril* 1813.
Lieut. porte-drap., M. Meyssonnier (Marie-Aug. Xav.), 20 *nov.* 1813.
Aumônier, M.
Chirurg.-major, M. Ubertini (Charles) ✱, 28 *janvier* 1814.
Aide-major, M. Vermillet (Louis-François), 8 *août* 1811.

Capitaines, Messieurs.

Adam (A. J.) O✱, 26 *mars* 1811.
Trouillet (J. L.) ✱, 7 *sept.* 1811.
Adeler (Fréderic), 11 *avril* 1812.
Bordes (Ph.) ✱, 4 *août* 1813.
Vassal (Ét. Mar.) ✱, 7 *févr.* 1813.
D'Hautefare (F. G. S.) ✱, 8 *février* 1813.
Limoge (Jean-Pierre-Louis-J.) ✱, 2 *avril* 1813.
Capty (Louis-F.) ✱, 4 *avril* 1813.
Hacque (L. B. G.), 22 *mai* 1813.
Liger (Pierre) ✱✱, 8 *avril* 1815.
Piallà-Desisle (Étienne-V.) ✱, 5 *avril* 1816.
De Forbin (Am. J. A.) ✱, 5 *juin* 1816.
De Tourreau (Paul-Alexandre-Hyacinthe), 16 *oct.* 1816.
Deprat-Caros (Claude), *idem.*
Gautier de la Lauzière (Ad. Marie-Jean-Baptiste), 14 *mai* 1817.
De Philip-Rangoni (J. L.), *idem.*
Boyer (Jean-François-Florent) ✱, 23 *juin* 1819.

Lieutenans, Messieurs

Amory (Jacques), 23 *sept.* 1812.
Faux (L. E. P.) ✱, 21 *avril* 1813.
Lescastreyres (L.), 8 *juill.* 1813.
Lambertin (Cas. L.) ✱, 12 *août* 1813.
Ayral (Jean), 4 *déc.* 1813.
Martel (François), 18 *déc.* 1813.
Boy (Fid. Ben.) ✱, 22 *janv.* 1814.
Cousse (Armand), 28 *janv.* 1814.
Amié (X. L. Murin) ✱, 1.er *août* 1814.
Dufaure de Vercors (Louis-Henri-Théodore), 1.er *janv.* 1815.
De Lemps (Auguste), 2 *déc.* 1815.
Castagne (André), 16 *oct.* 1816.
Degerin-Ricard (L. Théodore), *idem.*
Degerin-Ricard (Emmanuel-L.), *idem.*
De Calavon (Gaspard-César-Honoré-Arnaud), *idem.*
Carassa (Michel-Marie-Jos. Pierre-Rauson), 18 *déc.* 1816.
Legier (Jacques-Marie), 23 *juin* 1819.

Sous-lieutenans, Messieurs

Guilhermont (H.) ✱, 8 *juill.* 1813.
Tiercelin (Auguste), 29 *nov.* 1813.
Barthelémy (P. Jos. D.), 2 *déc.* 1813.
Durrieux (Joseph), 18 *déc.* 1813.
Nicolini (J.) ✱, 23 *mars* 1814.
Boissier (H. Alex.), 30 *mars* 1814.
D'Imbert (Jean-François-Celestin), 15 *juill.* 1814.

Digitized by Google

Drains (Joseph-Charles-Gabriel), 21 *février* 1815.
Michel (A. P. Cl.), 14 *août* 1816.
Roux (Fréderic), *idem.*
Mauco (Louis), 16 *oct.* 1816.
De Perussy (Joseph-Henri), *idem.*
Payan (Fréderic-Sauveur), *idem.*
Jeancel (J. M. Ph.), 16 *oct.* 1816.
De Fontane (Gabriel-Noël-Pierre-Marie), 11 *déc.* 1816.
De Prat-Ladevaize (Adolphe-Joseph-Marie), 26 *févr.* 1817.
Pageot (Fr. M. Sébastien), 14 *mai* 1817.

LÉGION DE LA VENDÉE (N.° 82), 3 bataillons.

Collet *blanc*, passepoil *rouge-garance*; revers et paremens *rouge-garance*, passepoil *blanc*; pattes de paremens *blanches*, passepoil *rouge-garance*; boutons *jaunes*.

État-major, 1.er et 2.e Bat.ons à *Tours*.

Colonel, M. le B.on d'Équevilley (Jules-César-Sux.) ✱, 26 *nov.* 1814.
Lieut.-col., M. De la More (Basile-Gabriel) ✱, 11 *juin* 1814.
Chef de bat., M. Richard (Étienne) ✱✱, 21 *avril* 1813.
— — M. Leblanc (François-Alexandre) ✱✱, 7 *déc.* 1814.
Major, M. Jacquier de Noyelle (Jean-Baptiste-Jos.) ✱, 9 *mai* 1816.
Capit. Adj.-maj., M. De Marconnay (Ch. C. Fr. L.), 11 *mars* 1807.
— — — M. Charier (Jacques-Aimé) ✱, 27 *sept.* 1814.
— — — M. Lemeynier de la Salle (Ch.) ✱, 22 *juill.* 1815.
Lieut.-trésorier, M. Mathieu (Jean), 22 *juillet* 1818.
Capit. d'habill., M. Bernard (Jean) ✱, 13 *sept.* 1812.
Sous-lieut. porte-drap., M. Collot (Louis-Antoine) ✱, 3 *déc.* 1813.
Aumônier, M.
Chir.-major, M. Lacordaire (Alexis), 13 *févr.* 1812.
Aide-major, M. Deparis (Louis-Jérôme-Étienne), 25 *avril* 1812.

Capitaines, Messieurs

D'Hennezel (L. Fr.) ✱, 10 *avril* 1806.
Chambelland (Franç. Philippe) ✱, 26 *mars* 1811.
Gonot (Antoine) ✱, *idem.*
Gouffe (F. Jean-Cl.), 28 *févr.* 1812.
Priston (Aug.) ✱, 19 *mai* 1812.
De Maynard (Bonaventure-Louis-German. Jules), 27 *juin* 1813.
Gerard (Franç. L.), 4 *déc.* 1813.
D'Alphonse (Jean-Baptiste-Paul-Arsène), 5 *déc.* 1813.
De Lozan (Jean-B.), 10 *déc.* 1813.
Lorin (Hyacinthe), 13 *nov.* 1816.
Rivière Deshéros (A. Louis), 20 *nov.* 1816.
De Montmorillon (Léopold-Salad.), 8 *janv.* 1817.
Guyot de Lespars (Jean-Abr.) ✱, *idem.*
Laroche Saint-André (Louis-André-Aimé), *idem.*
Brunet de Trié (René-Jos.), *idem.*
Gazeau (Jean-Jos. Victor), *idem.*
De Puyberneau (Fr. Sil. R.), *idem.*
Carré (François), 7 *juill.* 1819.

Digitized by Google

Lieutenans, Messieurs

Simon (Louis), 17 *sept.* 1810.
Dansse (Jean-B.) ✻, 3 *avril* 1813.
Hache (Ét. D.) ✻, 14 *avril* 1813.
Vermeesch (Ch. C.), 11 *juin* 1813.
Frédien (Louis), 1.er *juill.* 1813.
Wysnick (Jos. Vict.), 8 *juill.* 1813.
Coste (Joseph) ✻, 10 *août* 1813.
De Borgnet (C.) ✻, 12 *août* 1813.
Meiffren (Jos. Pierre), 9 *sept.* 1813.
Jourlin (Jean), 1.er *nov.* 1813.
Gazeau de Remberge (Pierre-Justin), 1.er *mai* 1816.
De Cherbonnel (A.), 23 *oct.* 1816.
Fabre de la Grange, 20 *nov.* 1816.
Couston (J. Bapt.), 25 *déc.* 1816.
Bocoyran (A. A.), 8 *janv.* 1817.
Robin des Baraudières (Jos.), *idem.*
Romet (Ét. Louis), 7 *juill.* 1819.
Collot (Claude-Antoine-Athanase), *idem.*

Sous-lieutenans, Messieurs

Ribrochi (J. B.), 30 *janv.* 1813.
Seigneron (Jean-Baptiste-Guill.), 8 *mars* 1813.
Amédée (Félix-Jean-Louis) ✻, 21 *avril* 1813.
Golfety (Paul), 17 *déc.* 1814.
De Béjarry (Ch. A.), 4 *févr.* 1815.
Rondenet (P. A.), 14 *août* 1816.
De Prat (Hippolyte-Michel), 25 *sept.* 1816.
Boussort de Campels, 18 *déc.* 1816.
De Mouillebert (Louis-François-Auguste), 8 *janv.* 1817.
Morineau (Jean-Baptiste), *idem.*
Leroi de la Tournelle (Louis-Marie-Ernest), *idem.*
Dupleix (Victor-Charles), *idem.*
De Frondat (Timogène), *idem.*
Guignard (Alex.), 26 *févr.* 1817.
Dumesgnil (Edme), 21 *mai* 1817.
Cazenave (Jacques-Joseph) 7 *juill.* 1819.

LÉGION DE LA VIENNE (N.° 83), 3 bataillons.

Collet et passepoil *rouge-garance*; revers et pattes de paremens *rouge-garance*, passepoil *blanc*; paremens *blancs*, passepoil *rouge-garance*; boutons *jaunes*.

État-major, 1.er et 2.e Bat.ons à *Caen*.

Colonel, M. le C.te de la Serre (Jean-Nicolas) ✻✻, 8 *juill.* 1815.
Lieut.-col., M. Barboujac (Jean-Joseph) ✻✻, 30 *août* 1813.
Chef de bat., M. Manneville (Pierre-Joseph) ✻✻, 28 *avril* 1809.
— — — M. Deshorties (Marie-Côme) ✻, 16 *oct.* 1816.
Major, M. Lefebvre (Marie-Nicolas-Joseph) ✻✻, 15 *août* 1813.
Capit. Adj.-maj., M. Reneufve (Florent-Charles-G.), 11 *mars* 1815.
— — — M. Malapert (François-Victor) ✻, 13 *juill.* 1815.
— — — M. Cisternes (Antoine-Vincent-B.), 1.er *juin* 1817.
Cap.-trés., M. Avril de Gastel (Antoine-Aug.) ✻✻, 14 *août* 1816.
Lieut. d'habill., M. Boudou (Pierre-Sernin-Marg.), 9 *octobre* 1816.
Lieut. porte-drap., M. Thoreau (Alexandre-Jos.) ✻✻, 21 *mai* 1817.

Digitized by Google

Aumônier, M.
Chir.-major, M. Bruneau (Pierre) ✱, 2 *févr.* 1808.
Aide-major, M. Teytaud (Jacques-Mathurin), 15 *oct.* 1798.

Capitaines, Messieurs

Demagne (P. L. E.) ✱, 5 *juillet* 1810.
Dajot (Claude-L.) ✱, 3 *janv.* 1812.
Seraine (Augustin-J.), 8 *fév.* 1812.
Durgneilh (Marcel-Domin. L.) ✱, 1.er *juin* 1812.
Delabarre (P. H. J.), 25 *mars* 1813.
Richard (F. X.) O✱, 3 *juin* 1813.
Lapeyre (A. L.) ✱, 3 *juill.* 1813.
Moulin (Math.) ✱, 5 *juill.* 1813.
Gianotti (J. L.) ✱, 19 *nov.* 1813.
Lalande (J. L.) ✱✱, 20 *nov.* 1813.
Letellier (Franç.) ✱, 20 *janv.* 1814.
Adenis (André), 22 *janv.* 1814.
De Fouquet (Franç. Philippe) ✱, 27 *janv.* 1814.
Giraudeau (Ad.) ✱, 25 *juin* 1814.
De Boislambert (Jean-Franç.) ✱, 29 *sept.* 1814.
De Lavieuville (Adolphe-Louis-Pierre-Marie), 18 *janv.* 1815.
Martel (Jos. Ch.), 23 *oct.* 1816.

Lieutenans, Messieurs

Girard (Joseph) ✱, 20 *oct.* 1806.
Frenois (N. H.), 28 *juill.* 1809.
Senig (Ch. M.) ✱, 8 *févr.* 1813.
De Sames (Charles), 21 *avril* 1813.
Desplands (E.) ✱, 2 *juill.* 1813.
Clement d'Ervillé (Joseph), 28 *juill.* 1813.
Pianelli (Ange-Fr.), 23 *oct.* 1813.
Gibert (Alexandre), 6 *nov.* 1813.
David (Alexand.) ✱, 9 *nov.* 1813.
Decouis (Fr. J.), 10 *nov.* 1813.
Hourbelin (Pierre-Jean-Baptiste), 10 *nov.* 1813.
O'Keeffe (Christ.), 19 *nov.* 1813.
Reynaud (Ben. A.), 5 *juill.* 1814.
Rançon (Ferdin.), 1.er *sept.* 1814.
Letard de la Bouralière (Auguste-Édouard), 16 *oct.* 1816.
Thouvenin (Jacq.), 26 *févr.* 1817.
Piet Berton de Chambelle ✱, 21 *mai* 1817.
Richard (Nicolas), 23 *juin* 1819.

Sous-lieutenans, Messieurs

Tirard (Pierre-V.), 7 *oct.* 1810.
Blanchard (Fr. Th.), 22 *juill.* 1813.
Ledoux (Jean-Jos.), 14 *nov.* 1813.
Demarsay (André), 9 *déc.* 1813.
Boutet (Aimé), 22 *déc.* 1813.
Texier (Alex. Chr.), 1.er *avril* 1814.
Roland (Louis-Fr.), 15 *juill.* 1814.
De Lavau (Hippolyte), 2 *nov.* 1814.
Delhaye (Louis), 11 *janv.* 1815.
Tardy (Auguste), 11 *avril* 1816.
Jacolin (Aubin), 14 *août* 1816.
Salesse (Pierre-François), *idem.*
De Sauzai (Charles), 23 *oct.* 1816.
Marsilly (L. Franç.), 29 *janv.* 1817.
Lemaire (Eugène), *idem.*
Labeaume (Jean-Baptiste-François-Alexandre), 26 *févr.* 1817.
Balleguier (Pierre), 23 *juin* 1819.

Digitized by Google

LÉGION DE LA HAUTE-VIENNE (N.° 84), 2 bataillons.

Infanterie légère.

Collet et passepoil *rouge-garance;* boutons *jaunes.*

État-major, 1.er et 2.e Bat.ons à *Bourbon-Vendée.*

Colonel, M. Durand (Pierre-Marin) ✻ O✻, 2 *juill.* 1813.
Lieut.-col., M. Durye (Pierre-Joseph) ✻ O✻, 8 *oct.* 1812.
Chef de bat., M. Desgodin (Ch. Mich. Fr.) O✻, 19 *mai* 1812.
— — M. Petit d'Hauterive (François) ✻✻, 26 *févr.* 1813.
Major, M. Floccard (Claude-Florent) ✻ O✻, 14 *juin* 1813.
Capit. Adj.-maj., M. Petiot de Taillac (Joseph), 14 *juin* 1813.
— — —, M. Le Cerf (Philippe), 29 *janv.* 1814.
— — — M. De Caen (François), 7 *juillet* 1819.
Capit.-trésorier, M. Gueneau (Jean-Baptiste) ✻ ✻, 15 *oct.* 1809.
Capit. d'habill., M. Mauras (Jean-Joseph-Noël) ✻, 8 *mars* 1813.
Lieut. porte-drap., M. Mondot (François) ✻✻, 15 *oct.* 1817.
Aumônier, M.
Chir.-major, M. Jacquet (Jean), 3 *oct.* 1811.
Aide-major, M. Salmade (Antoine-François-Isid.), 6 *mars* 1813.

Capitaines, Messieurs

Malden de Feytiat (Adrien-Alex. Étienne) ✻, 19 *nov.* 1810.
Faussillon (P. Guillaume) ✻✻, 5 *mai* 1812.
Bavant (Michel-Sébastien) ✻✻, 12 *oct.* 1812.
De Marsanges (Jacq. Philippe) ✻, 13 *oct.* 1812.
Bourquet-Jolinière (Louis) ✻, 18 *mars* 1813.
Hervet (Nicolas-Alexandre), 1.er *avril* 1813.
Rigonnaud (Claude), 5 *juin* 1813.
Auvray (A. N.) ✻, 28 *juin* 1813.
Allouveau de Montréal (Sim. François) ✻, 8 *juill.* 1813.
Martin (Pierre-F.), 7 *août* 1813.
Fossé (Alex. L. J.), 11 *sept.* 1813.
Dufresne (Augustin), 2 *déc.* 1813.
Lhomme (Pierre), 5 *déc.* 1813.
Damour (N. A.) ✻, 23 *déc.* 1813.
Tallandier (M. Cl. F.) ✻, 27 *déc.* 1813.
Malden de Feytiat (Jean-Gabr.) ✻, 1.er *févr.* 1815.
Deverine (A. J. B.), 10 *mai* 1815.
De Labrut (A. D. J.) ✻, 25 *sept.* 1816.

Lieutenans, Messieurs

Huré (Jean-Bapt.), 19 *mai* 1811.
Hervier (Étienne), 12 *juill.* 1812.
Mignot (Fr. Léon.), 19 *juin* 1813.
Petit (Martial) ✻, 2 *août* 1813.
De Cressat-Thamaing (Franç.) ✻, 19 *sept.* 1813.
Dourbie (Jean-L.), 27 *sept.* 1813.
Verger (Jean-B.), 30 *sept.* 1813.
Gueneau (Jacq. Marie), 8 *nov.* 1813.
Pauthier (Pierre-François) ✻, 8 *nov.* 1813.
Agard (Ben. Gidéon), 9 *nov.* 1813.

Digitized by Google

Lustral (Jacques), 3 *déc.* 1813.
Michelin (Claude), 18 *mars* 1814.
Giguet de Preissac (Louis-Pierre-Thomas), 1.er *mars* 1815.
Lassaigne (Alpin.), 18 *sept.* 1816.
Harscouet de Harel, 18 *sept.* 1816.
Delecluse (Pierre-Augustin-Marie), 21 *mai* 1817.
Bonnard (J. Xav.), 25 *août* 1818.
Peytavit (Jean), 7 *juill.* 1819.

Sous-lieutenans, Messieurs

Malebay de Bessac (Isidore), 3 *août* 1813.
Durieux (M. J.) ✱, 9 *août* 1813.
Piedoz (Jean-Fr.), 14 *sept.* 1813.
Baude (Louis-Dom.), 2 *déc.* 1813.
Dufourt (Cl. Alexis), 22 *déc.* 1813.
Lavergne (P. L. V.) ✱, 21 *février* 1814.
Duburguet (Jean-Bapt.), *idem.*
Labrouche de la Borderie (Pierre-Julien), 21 *oct.* 1814.
Bria (René), 5 *avril* 1816.
Dagoury (Gabriel), 14 *août* 1816.
Féréol (Jean-Baptiste), *idem.*
Desvergnes (Étienne), 8 *janv.* 1817.
Beurmann (Joseph), 25 *févr.* 1818.
Berthet (François), 7 *juill.* 1819.
Juillet (Gabriel), *idem.*

LÉGION DES VOSGES (N.° 85), 2 bataillons.

Infanterie légère.

Collet et passepoil *rouge-garance* ; boutons *jaunes*.

État-major, 1.er et 2.e Bat.ons à *Paris*.

Colonel, M. Groizard (L. Arm. Amb.) ✱ O ✱, 7 *septembre* 1813.
Lieut.-col., M. Gandner (Louis) ✱ O ✱, 14 *juin* 1813.
Chef de bat., M. Reissembach (Charles) O ✱, 8 *mars* 1813.
— — M. Metayer (Christophe) ✱, 19 *mai* 1819.
Major, M. Bonnet (Guillaume) ✱, 25 *septembre* 1812.
Cap. Adj.-maj., M. Crampé (Nicolas), 11 *avril* 1814.
— — — M. Guyard (Jean-Henri), 7 *janvier* 1815.
— — — M. Therin (Auguste-Mensuy), 2 *août* 1818.
Lieut.-trésorier, M. Bouillerot, (Antoine-Adrien), 27 *mars* 1816.
Capit. d'habill., M. de Lacvivier (Jean-Bapt.) ✱ ✱, 3 *août* 1811.
Lieut. porte-drap., M. Laveine (Charles), 1.er *juin* 1812.
Aumônier, M.
Chir.-major, M. Bourson (Joseph), 3 *août* 1809.
Aide-major, M. Cariage (Claude), 13 *août* 1811.

Capitaines, Messieurs

Berthe de Villers (Ambroise-Jérôme) ✱, 2 *févr.* 1809.
Sommaripa (Chrisanto) ✱, 25 *avr.* 1809.
Guillemot (Joseph-B. P.) ✱, 5 *mai* 1812.
Devaux (Thom.) ✱, 8 *oct.* 1812.
Gérard (J. J.) ✱, 28 *juin* 1813.

Digitized by Google

Bergeron (Jos.) ✱, 6 *déc.* 1813.
Lamaze (Jean-Baptiste) ✱ ✱, 23 *déc.* 1813.
Taret (Jean-J.) ✱, 28 *déc.* 1813.
Racine (Él. V.) ✱, 20 *janv.* 1814.
Brechin (J. Nic.), 26 *janv.* 1814.
De Lamarche (Jean-Baptiste) ✱, 5 *févr.* 1814.
Colin (Jean), 15 *mars* 1814.
Collignon (M. N.), 18 *nov.* 1814.
Guyot de Saint-Remy (Emmanuel-Charles) ✱, 26 *janv.* 1815.
Debort (Laurent-Grégoire) ✱, 29 *juin* 1815.
Menu de la Gautrie (Augustin-Joseph), 26 *févr.* 1817.
Talour de la Villenière (Alexandre-Étienne), 30 *avril* 1817.
Toisnier-Desplaces (Joseph-Claude), 30 *juill.* 1817.

Lieutenans, Messieurs

D'Arnaudin (A. Ch.), 19 *mai* 1811.
Tisserand (Jean-Bapt.), 1.er *juin* 1812.
Martinet (Nicolas), 25 *mars* 1813.
Reland (P. Marie), 21 *avril* 1813.
Clerc (Charles-Paul-Nicolas), 8 *juill.* 1813.
Villemejane (Jacques-Fr.) ✱, 14 *août* 1813.
Bonnard (Nicolas), 28 *sept.* 1813.
Decle (Alex. Franç.), 29 *sept.* 1813.
Remy (Charles), 8 *nov.* 1813.
Henry-Pierre (Franç.), 8 *nov.* 1813.
Maillard (Joseph), 10 *nov.* 1813.
Cardé (Dominique), 4 *déc.* 1813.
Gally (François-Gabriel-Louis), 15 *mars* 1814.
Bobet (Ange-P. R.), 6 *juill.* 1814.
Dehon (L. Alph.), 22 *juill.* 1814.
Macé de la Fontaine (Jean-Pierre), 16 *oct.* 1816.
Renné (Charles), 25 *août* 1818.
Folquier (François-Xavier-Alexand. César), 4 *déc.* 1818.

Sous-lieutenans, Messieurs

Marchal (Pierre), 2 *mars* 1811.
Rœsert (Sébastien), 10 *avril* 1813.
Husson (Étienne), 22 *mai* 1813.
Georges (Nicolas), 3 *août* 1813.
Graillard (Franç.), 29 *sept.* 1813.
Dubourg (Eugène-Jean-Louis-Marie), 9 *oct.* 1813.
Robert (Sébastien), 4 *déc.* 1813.
Mairesse (M. Grég.), 22 *déc.* 1813.
Krantz (Mar. Nic.), *idem.*
Olivier (Eugène), *idem.*
Lambinet (Joseph), 24 *déc.* 1813.
Mouche d'Ottange (Antoine-Dépré), 16 *juill.* 1814.
Dufour (Fr. Laz.), 14 *août* 1816.
Roussel (Gustave), *idem.*
Perron (Joseph), 21 *août* 1816.
Lemoine (Pierre-Joseph), 30 *avril* 1817.
Duhamel (Pierre), 25 *fév.* 1818.
Vaguey (Joseph), 16 *juin* 1819.

LÉGION DE L'YONNE (N.° 86), 3 bataillons.

Collet et passepoil *rouge-garance*; revers, paremens et pattes de paremens *rouge-garance*, passepoil *blanc*; boutons *blancs*.

Etat-major, 1.er et 2.e Bat.ons à *Toul*.

Colonel, M. Monck-d'Uzer ✱ O ✱, 27 *janvier* 1815.
Lieut.-col., M. du Bar (Louis-Marie) ✱ ✱, 18 *déc.* 1813.

Digitized by Google

Chef de bat., M. Mouroux (François-Jos.) ✻ O ✻, 28 *juin* 1813.
— — M. Begin (Charles-Claude) ✻, 28 *févr.* 1815.
Major, M. Rostolan (Louis), 3 *novembre* 1819.
Cap. Adj.-maj., M. Riban (Louis-César-Auguste) ✻, 4 *juin* 1813.
— — — M. Olier (Joseph), 30 *mars* 1815.
— — — M. Aubert de Resie (Charles-E.) ✻, 30 *juill.* 1817.
Capit.-trésorier, M. Bernier (Edme-Jean) ✻, 26 *mai* 1819.
Capit. d'habill., M. Berault (Edme-Jean-Franç.) ✻, 21 *avril* 1813.
Lieut. porte-drap., M. Colleret (Jean-Louis), 11 *déc.* 1816.
Aumônier, M.
Chirurg.-major, M. Lescure (Jean-François) ✻, 27 *sept.* 1812.
Aide-major, M. Gallard (Paul-Marc), 11 *avril* 1812.

Capitaines, Messieurs

Filleul (Étienne-Thom.) ✻ ✻, 19 *janv.* 1809.
De Lienard Duplessis (Jacques-Auguste-Claude), 17 *janv.* 1810.
De Lorne Saint-Ange (Charles) ✻, 30 *avril* 1812.
Minard (Pierre) ✻, 18 *juin* 1812.
Kuntz *dit* Bellisaire (Philippe-Augustin), 1.er *mai* 1813.
Guillier de Chalvron (Marie-Jean-François) ✻, *idem.*
Pieret (P. F. D.) ✻, 4 *juin* 1813.
Rabier (Laurent-Éléonore), 27 *juin* 1813.
Duzer (François-Louis-Auguste-Philippe) ✻, 6 *juill.* 1813.
Poussin de la Vallée, 9 *août* 1813.
Destutt (A.L.G.) ✻, 27 *août* 1813.
Baille de Beauregard (Antoine-Adalbert) ✻ ✻, 2 *oct.* 1813.
Balmat (Joseph) ✻, 25 *oct.* 1813.
Guillier (Jean-Léonard-Bazile), 4 *déc.* 1813.
Fleury de Villiers (Edme-Franç.), 15 *déc.* 1813.
De Gouvenain (Charles-Ambr.) ✻, 11 *mars* 1815.
Fuglberg (M. Sal.) ✻, 5 *mai* 1815.

Lieutenans, Messieurs

Foussé (Jacques-Bertrand) ✻, 19 *mai* 1811.
Destutt de Blannay (Marie-Franç. Robert), 9 *août* 1812.
Tessier (Pierre), 12 *mai* 1813.
Barbier (M. G.) ✻, 16 *mai* 1813.
Brouwer (Jean-H.), 26 *juin* 1813.
Rifau (Jean) ✻, 11 *sept.* 1813.
Gautier (Jean-Ét.), 18 *sept.* 1813.
Louvet (Charles), 7 *mars* 1814.
De Bourste (Al. I.), 15 *juin* 1814.
De Molenes (Paul) ✻, 16 *juin* 1814.
De Molenes (Théodore), 16 *juin* 1814.
Gislain de Bontin (Alph. Charles-Victoire), 1.er *août* 1814.
Hazard (B. Alph.), 30 *août* 1814.
Changarnier (Nicolas-Anne-Théodale), 10 *janv.* 1815.
Berthier de Grandry (Édouard-Eugène), 21 *mars* 1816.
Chausson (V. J. B.), 18 *déc.* 1816.
Bazile (Aug. Cl. D.), 30 *juill.* 1817.
Poussot (Jean-Marie-Pierre), 23 *juin* 1819.

Digitized by Google

Sous-lieutenans, Messieurs

Huguenin (Ant.) ✱, 8 *mars* 1813.
Dutartre (Jean-B.), 8 *avril* 1813.
Foissey (Nicolas), 17 *déc.* 1813.
Guichard (C. F. A.), 19 *déc.* 1813.
De Vathaire (Claude-Henri-Louis-Félix), 16 *juin* 1814.
Dupont (Joseph), 28 *juin* 1814.
De Guibourg (A.) ✱, 14 *oct.* 1814.
Poterat de Billy (Edme-Augustin-Germain), 22 *déc.* 1814.
Londas (Jean-M.), 21 *févr.* 1815.
Drouet de Mainville ✱, 17 *mars* 1815.
Bonnaffé (A. J. G.), 13 *janv.* 1816.
Armet (Jean-Marie), 5 *juin* 1816.
Lautier (L.) ✱, 14 *août* 1816.
Turpin de Samay (Louis-J.), *idem*.
Frontgous (P. Jos. A.), 9 *oct.* 1816.
De Labeaume (S. A.), 10 *sept.* 1817.
De Bourst (Antoine-Florent-Eug.), 23 *juin* 1819.
Charlochay (J. B.), 6 *oct.* 1819.

COMPAGNIES DE DISCIPLINE.

Fusiliers : Habit *blanc*; collet, paremens, revers *blancs*, passe-poil *écarlate foncé*; boutons *blancs*.

Pionniers : Habit-veste *beige*, collet *bleu-de-roi*, boutons *jaunes*.

1.re Compagnie de Fusiliers; à *Besançon*.

Capitaine, M. Grundler (Pierre-Jean-Francois), 13 *sept.* 1798.
Lieutenant, M. Bonnet (Alexandre-Nicolas-Romain), 4 *déc.* 1813.
— — M. Neufville (Laurent-Victor-Andéol), 27 *mai* 1818.
Sous-lieutenant, M. Dassonville (Armand-Prosper), 25 *déc.* 1813.
— — M. Delahaye (Jean-Louis), 26 *mai* 1816.

1.re Compagnie de Pionniers; à *Besançon*.

Capitaine, M. Faivre (Claude-Bénigne), 10 *février* 1813.
Lieutenant, M. Caffard (Claude), 20 *juillet* 1811.
— — M. Demarbaix (François-Auguste-Joseph), 29 *mai* 1816.
Sous-lieutenant, M. Jacquier (Alexandre), 16 *juillet* 1813.
— — M. Duperrey (Nicolas-Joseph), 19 *juillet* 1814.

2.e Compagnie de Fusiliers; à *Cherbourg*.

Capitaine, M. Bonin (François-Casimir) ✱, 1.er *mai* 1813.
Lieutenant, M. Dudouit (François-Louis) ✱, 30 *avril* 1813.
— — M. Malherbe (Jean-Baptiste), 8 *juillet* 1813.
Sous-lieutenant, M. Chauveau (Louis-Auguste-Clément), 23 *août* 1811.
— — M. Picard (Antoine), 27 *avril* 1813.

2.e Compagnie de Pionniers; à *Cherbourg*.

Capitaine, M. Lapostol (François-Désiré), 2 *sept.* 1814.
Lieutenant, M. Cadenat (Alexandre), 17 *mai* 1813.
— — M. Lesueur (Henri-Jacques), 27 *oct.* 1819.
Sous-lieutenant, M. de Villereau (Parfait-Constant), 5 *janvier* 1814.
— — M. Monory (Jacques-Magloire), 25 *juillet* 1818.

Digitized by Google

3.e Compagnie de Fusiliers; à *Blaye* (formée par Ordonnance royale du 16 Juin 1819).

Capitaine, M. Balatier (Demas), 24 *décembre* 1812.
Lieutenant, M. Clemendot (Jean-Baptiste) ✻, 26 *mai* 1816.
— — M. Cornier (Aimé-Charles), 17 *juillet* 1816.
Sous-lieutenant, M. Champagne (Victor-Pierre), 7 *sept.* 1799.
— — M. Lapra (Mathieu) ✻, 20 *novembre* 1816.

3.e Compagnie de Pionniers; au *Fort-Medoc* (formée par Ordonnance royale du 16 Juin 1819).

Capitaine, M. Crestins d'Oussières (Guillaume-Louis-Jean-Baptiste), 9 *mai* 1816.
Lieutenant, M. Floury (Louis-François-Joseph), 23 *janvier* 1815.
— — M. Grosdemange (Jean-Baptiste), 27 *octobre* 1819.
Sous-lieutenant, M. Petit (Jean-Claude-Gaspard), 25 *mars* 1813.
— — M. Bœuf (Jean-Baptiste), 11 *décembre* 1816.

RÉGIMENS SUISSES.

DE BLEULER (N.° 1).

Habit *rouge*; collet, revers, paremens et pattes de paremens *bleu-de-roi*; boutons *jaunes*.

A Toulon.

Colonel, M. Bleuler (Salomon) ✻ O ✻, 22 *juillet* 1816.
Lieut.-colonel, M. Fehr (Salomon), 8 *septembre* 1819.
Chef de bat., M. Theiler (Henri) ✻ ✻, *idem*.
— — M. Bueler (Jean-Jacques), *idem*.
— — M. Imhof (Jean-Christophe), *idem*.
Major, M. Kuntzly (Gall-Antoine), 3 *juin* 1818.
Adj.-maj., M. Mandel (François); *Capit. du* 20 *mai* 1818.
— — M. Sprungli (Gaspard); *Lieut. en* 1.er, *du* 1.er *sept.* 1819.
— — M. Néeff (Jean-Conrad); *Lieut. en* 1 er, *idem*.
Trésorier, M. Wild (Henri) ✻; *rang de Capit.*, *du* 1.er *avril* 1814.
Capit. d'habill., M. Fœsy (Henri); *rang de Capit.*, *du* 5 *juillet* 1818.
Capit. juge, M. Schwetzer (J. J.); *rang de Capit.*, *du* 21 *avril* 1817.
Porte-drap., M. Rust (Jacques-Remi); *Lieut. en* 1.er, *du* 20 *oct.* 1819.
Lieut. d'artill., M. Rahn (Éd.); *rang de Lieut. en* 1.er, *du* 22 *janv.* 1817.
Aumônier, M. Huber, 18 *sept.* 1816.
Ministre, M. Gabathuler (Jacques), 1.er *janvier* 1819.
Chir.-major, M. Guilgot (Jean-Claude-Alexandre) ✻, 18 *oct.* 1816.
Aide-major, M. Bær (Henri), 29 *déc.* 1816.

Digitized by Google

Capitaines, Messieurs

Hauser (F.) ✻✻, 28 *mars* 1797.
Hirzel (J. J.) ✻✻, 27 *déc.* 1806.
Siegerist (B.) ✻, 28 *déc.* 1809.
Sutter (J. J.) ✻, 4 *mars* 1810.
Jægly (H.) ✻✻, 11 *juill.* 1810.
Wœdenschweiler (Henri), 22 *juill.* 1816.
Dumelin (Jean-Jacques), *idem.*
Fédérer (Marcel), *idem.*
Bachmann (U.) ✻, *idem.*
Lutz (Jean), 22 *juillet* 1816.
Reutti (Jean-Népomucène), *idem.*
Bluntschly (Franç.), 13 *sept.* 1816.
Stœklin (J. G.) ✻, 18 *sept.* 1816.
Huber (Jos.) ✻, 8 *oct.* 1817.
Custor (F. J. M. M.), 11 *août* 1819.
Itschner (J.) ✻✻, 8 *sept.* 1819.
Gysler (Rodolphe), *idem.*
Gaisser (Jean-Jacques), *idem.*

Lieutenans en premier, Messieurs

Widmer (Conrad), 22 *juill.* 1816.
Bremy (David), *idem.*
Mantz (Conrad), *idem.*
Ulmann (Benoît), *idem.*
Banhard (Antoine), *idem.*
Hitti (Jean-George), *idem.*
Ehrat (Beda), *idem.*
Kempf (Jean-Bapt.), 5 *juin* 1817.
Dumelin (Fréd.) ✻, 8 *oct.* 1817.
Randegger (Ul.) ✻, 22 *oct.* 1817.
Zweifel (Antoine), 17 *juin* 1818.
Ledergerw (Ignace), 13 *nov.* 1818.
Hubert (Conrad), 10 *fév.* 1819.
Goldy (Jacques), 15 *sept.* 1819.
Fœsch (Luc), *idem.*
Schlatter (Jean-Jac.), 20 *oct.* 1819.
De Muralt (Daniel), *idem.*
Ziegler (François), *idem.*

Lieutenans en second, Messieurs

Weber (Ch.) ✻, 20 *nov.* 1816.
Schachenmann (Jean-Conr.), *idem.*
Hofmæner (Ulric), *idem.*
Fischer (Antoine), 4 *juin* 1817.
Lumpert (Jean-Baptiste), *idem.*
Saxer (Jean), 8 *oct.* 1817.
Ulrich (Jean-J. H.), 14 *janv.* 1818.
Gaymuller (André), 11 *févr.* 1818.
Zæslin (Jacques), 17 *juin* 1818.
Leuchinger (Jos.), 7 *oct.* 1818.
Soulzberger (André), 13 *nov.* 1818.
Imthourn (H. Eb.), 10 *fév.* 1819.
Schellemberg (Henri), 2 *juin* 1819.
Ulrich (Salomon), 15 *sept.* 1819.
Bernouilli (Andre-Eugène), *idem.*
Fehr (Guillaume), 20 *oct.* 1819.
Diogg (Felix), *idem.*
Frey (Gaspard) ✻, *idem.*

Sous-lieutenans, Messieurs

Gasparini (J. J. G.), 9 *mars* 1818.
Fehr (G. Ferd.), 28 *avril* 1818.
Baumgartner (J.), 20 *juin* 1818.
Oery (Christophe), 6 *nov.* 1818.
Mantz (Conrad), 6 *mai* 1819.
Gnipper (Jean-Jacques), *idem.*

Digitized by Google

DE FREULLER (N.° 2).

Habit *rouge*, collet *rouge*; revers et paremens de *velours noir*; pattes de paremens *rouges*; boutons *jaunes*.

A Givet.

Colonel, M. de Freuller (Jost) ✻ C ✻, 12 *sept.* 1806.
Lieut.-col., M. de Flue (Ferdinand) ✻, 28 *juillet* 1819.
Chef de bat., M. de Zenclusen (Simon), 22 *juillet* 1816.
— — M. Abiberg (Dominique), *idem.*
— — M. Meyer (Léonce) ✻, 27 *octobre* 1819.
Major, M. de Preux (Ignace), 6 *octobre* 1819.
Adj.-maj., M. de Bons (Joseph), 22 *juillet* 1816.
— — M. de Gugger (Victor), 20 *novembre* 1816.
— — M. Birchler (Antoine), 24 *novembre* 1819.
Trésorier, M. Adel (Théodore); *Capitaine*, *du* 16 *juin* 1819.
Capit. d'habill., M. Lentziger (Melchior), 19 *nov.* 1812.
Capit. juge, M. de Riedmatten (Grégoire), 20 *nov.* 1816.
Porte-drap., M. Konig (Balthazard); *Sous-lieut. du* 24 *avril* 1819.
Lieut. d'artill., M. Niederost (Jos.), *Lieut. en* 1.er, *du* 22 *janv.* 1817.
Aumônier, M. Thennen (Pierre), 21 *mai* 1817.
Ministre, M. Gabathuler (Gabriel), 11 *sept.* 1818.
Chir.-maj., M. Kæmpfen (Antoine) ✻, 12 *sept.* 1807.
Aide-maj., M. Greder (George), 29 *déc.* 1816.

Capitaines, Messieurs

De Flue (Alb.) ✻, 12 *nov.* 1803.
De Freuller (Fr.) ✻, 10 *oct.* 1806.
Pignat (Louis-Adr.), 17 *sept.* 1808.
De Verra (Meinrad), 10 *mai* 1810.
Borer (Jean) ✻, 8 *août* 1811.
Lagger (Jos.Ant.), 28 *août* 1811.
Dufay (Fr. Emm.), 22 *juill.* 1816.
Graff (Nicolas) ✻ ✻, *idem.*
Mullet (Jost), *idem.*
De Flue (Louis), 22 *juill.* 1816.
Niederost (Balth.), *idem.*
Gyr (Augustin), *idem.*
Taffiner (François), *idem.*
Birchler (Béat), *idem.*
Amieth (J. Alex.) ✻, 8 *janv.* 1817.
Hammer (Joseph) ✻, 4 *oct.* 1817.
Le Duc (Jean-Bapt.), 6 *oct.* 1819.

Lieutenans en premier, Messieurs

De Montheis (Melchior), 21 *févr.* 1813.
Wœffray (André), 1.er *déc.* 1813.
Dufour (Jean), 16 *déc.* 1813.
Bruhi (Aloïse), 5 *avril* 1815.
Robatel (Louis), 22 *juill.* 1816.
Schindler (Jean), *idem.*
De Schwanden (Jean-Marie), *idem.*
Boner (Alexandre), *idem.*
Knobel (G.) ✻, 22 *juill.* 1816.
Venetz (Jean), *idem.*
Voitel (Nicolas), *idem.*
Valker (Henri), 13 *sept.* 1816.
De Grim (Rod.), 20 *nov.* 1816.
De Quartery (Éd.), 8 *janv.* 1817.
De Riedmatten (A.), 14 *janv.* 1818.
De Nucé (Charles), 13 *nov.* 1818.
De Tugginer (Benoît), 7 *avril* 1819.

Digitized by Google

Lieutenans en second, Messieurs

Oswald (François), 22 *juill.* 1816.
Céberg (Thomas), *idem.*
De Nucée (Melchior), *idem.*
Tschudy (Charles), *idem.*
Schmidt (Ant. Mar.), 18 *sept.* 1816.
Arnold (François-Marie), *idem.*
De Verra (Jos.), 20 *nov.* 1816.
De Bruner (Joseph), *idem.*
Kauffmann (François-Louis), *idem.*
Gloutz (Louis-Cés.), 20 *nov.* 1816.
Christen (Ant.) ✳, 8 *janv.* 1817.
Kempf (Antoine), 14 *janv.* 1818.
Villa (Meinrad), 23 *sept.* 1818.
Allet (Aloix), 13 *nov.* 1818.
Dufay (Antoine), 9 *déc.* 1818.
Dufay (P. Maur.), 17 *mars* 1819.
Beeler (Xavier), 7 *avril* 1819.
Kieffer (J. Jos. Xav.), 6 *oct.* 1819.

Sous-lieutenans, Messieurs

Muller (François-Joseph-Gaspard), 22 *juill.* 1816.
Rothli (Marie), 2 *oct.* 1816.
Tanffier (Joseph), 20 *nov.* 1816.
Bruner (Charles), *idem.*
Kropt (Joseph), *idem.*
De Jongh (Aug. E.), 24 *mars* 1817.
Vogelsang (Ch. M.), 1.er *avr.* 1817.
Niderost (Aloïse), 10 *nov.* 1817.
Studiger (J. Balth.), 19 *janv.* 1818.
De Freuler (Nicolas-Marie-Ézéchiel), 1.er *avril* 1818.
De Nucée (Hyacint.), 13 *nov.* 1818
Dufour (Emmanuel), 7 *fév.* 1819.
Rothly (Jean-Jos.), 1.er *mars* 1819.
Graff (Félix-Joseph), 24 *avr.* 1819.
Mudry (Pierre-Joseph), *idem.*
Beeler (Joseph), 6 *mai* 1819.
Theiler (J. Barth.), 13 *juin* 1819.

DE STEIGUER (N.° 3).

Habit *rouge*; collet, revers, paremens et pattes de paremens de *velours noir*; boutons *jaunes*.

A Verdun.

Colonel, M. de Steiguer (Albert), 22 *juill.* 1816.
Lieut.-col., M. de Nervaux (Barthelémi) ✳✳, *idem.*
Chef de bat., M. de Ruttimann (Jost), 6 *déc.* 1808.
— — M. Andermatt (Gaëtan) ✳, 22 *juill.* 1816.
— — M. de Lentulus (Rupert), *idem.*
Major, M. de Mierre (Victor) ✳✳; *Chef de bat. du* 22 *juill.* 1816.
Adj.-maj., M. Pape (François-Jos.); *Cap. du* 24 *oct.* 1814.
— — M. Albiez (Pierre) ✳; *Lieut. en* 1.er *du* 22 *juill.* 1816.
— — M. de Balthazar (Emmanuel); *idem idem.*
Trésorier, M. de Mierre (Béat); *Cap. du* 17 *août* 1809.
Cap. d'habill., M. Ruffenacht (Alexandre), 17 *août* 1809.
Cap. juge, M. Engelhardt (Ch. Phil.) ✳; *Cap. du* 1.er *juin* 1810.
Porte-drap., M. Clottu (Louis); *Lieut. en* 1.er *du* 20 *nov.* 1816.
Lieut. d'artill., M. Lenoir (Jacques), 22 *février* 1819.

Digitized by Google

Aumônier, M. Suard (Michel), 31 *janv.* 1807.
Ministre, M. Richard (Mathias), 22 *janvier* 1817.
Chir.-maj., M. Heumann (Fidèle-Alexis), 14 *avril* 1799.
Aide-maj., M. Brœnimann (Frédéric), 29 *déc.* 1816.

Capitaines, Messieurs

Akermann (Victor), 13 *janv.* 1809.
Kost (François), 7 *déc.* 1813.
Dangel (Melchior), *avril* 1814.
Sensonnens (H.) ✻, 5 *oct.* 1814.
De Bumann (N.) ✻, 27 *déc.* 1814.
Schurmann (Jos.), 22 *juill.* 1816.
Loutstorf (Fréderic) ✻, *idem.*
De Mierre (G.) ✻ ✻, *idem.*
Landerset (Joseph), *idem.*
De Balthazar (Pl.), 22 *juill.* 1816.
Hartmann (Martin), *idem.*
Pfander (Jacques) ✻, *idem.*
De Luternau (Gabriel), *idem.*
De Jenner (Charles), *idem.*
De Bumann (Ignace) ✻, *idem.*
Jeannerat (Joseph), 16 *nov.* 1818.
Fromont (Jos.) ✻, 12 *janv.* 1819.
Forster (Placide), 6 *mai* 1819.

Lieutenans en premier, Messieurs

Gerbex (Philippe) ✻, 6 *sept.* 1808.
Gerbex (Henri), 8 *août* 1811.
Mullimann (Chr.), 16 *août* 1811.
Gasser (Chrétien), 22 *juill.* 1816.
Sidler (Aloïse-Melchior) ✻, *idem.*
Gerbex (Laurent), *idem.*
Mullener (Samuel) ✻, *idem.*
Stercky (Jean), *idem.*
Landerset (Prosper), *idem.*
Landerset (Nic.), 22 *juill.* 1816.
Otzemberger (Laurent) ✻, *idem.*
Wissing (J. M.), *idem.*
Flueler (Florian), *idem.*
Chollet (Jean), 20 *nov.* 1816.
Rey (Alexis), 14 *oct.* 1818.
Brassey (Michel), 16 *nov.* 1818.
Dittlinger (F. L.) ✻, 21 *avr.* 1819.
Hausheer (Jacques), 6 *mai* 1819.

Lieutenans en second, Messieurs

Theiler (Antoine), 22 *juill.* 1816.
Vonmatt (Gaspard), *idem.*
Siegrist (Joseph), *idem.*
De Watteville (Charles-Ant.), *idem.*
Vignet (Jean-Gabriel), *idem.*
Bossard (Gaspard), *idem.*
De Watteville (F.), 25 *sept.* 1816.
Landerset (J. Bapt.), 20 *nov.* 1816.
Bell (Ignace), 28 *mai* 1817.
Mayer (Xavier), *idem.*
Fillier (Christian), 28 *déc.* 1817.
Wittembach (Jean-Charles), 22 *avril* 1818.
Muller (Tobie), 8 *juill.* 1818.
Mohr (Martin), 14 *oct.* 1818.
Remy (Fr. Prosp.), 12 *janv.* 1819.
Marchand (Clément), *idem.*
Christen (Louis), 21 *avril* 1819.
Erlach (Rodolphe), 6 *mai* 1819.

Sous-lieutenans, Messieurs

Staub (Charles), 22 *juill.* 1816.
Crammer (Marc), *idem.*
Kaiser (Louis), *idem.*
Egly (Nicolas), 3 *déc.* 1816.
Le Comte (Th.), 12 *avril* 1817.
De Lentulus (J.), 15 *janv.* 1818.
Pfiffer d'Heidegg (Louis), 19 *févr.* 1818.
Landerset (Xav.), 20 *mars* 1818.
Tschiffely (Daniel), 6 *mai* 1818.

Digitized by Google

Segesser (Antoine), 15 *juin* 1818.
Perrier (Charles), 27 *juill.* 1818.
Burgisser (Joseph-Marie-Antoine), 20 *janv.* 1819.
Nouvion (Charles), 16 *fév.* 1819.
Duvevey (Philippe), *idem.*
Gautreau (Pierre), 19 *fév.* 1819.
Fourcade (Gaillet), 26 *oct.* 1819.

DE SALIS (N.° 4).

Habit *rouge*; collet *rouge*; revers et paremens *bleu-de-roi*, pattes de parèmens *rouges*; boutons *jaunes*.

A Lyon.

Colonel, M. le C.te de Salis-Zitzers (Franç. Pisnon) ✻, 22 *juill.* 1816.
Lieut.-col., M. de Riaz (François-Louis) ✻ O✻, *idem.*
Chef de bat., M. Laharpe (Octave-Louis-Samuel) ✻, 12 *sept.* 1816.
— — M. Donatz (Pierre-Louis) ✻✻, 22 *juill.* 1816.
— — M. Cusa (Jean-Marc), 14 *août* 1816.
Major, M. Fer (Albert-Sigismond) O✻, 22 *juill.* 1816.
Adj.-maj., M. Scheubly (Isaac) ✻✻; *Cap. du* 14 *févr.* 1818.
— — M. Byland (Jacques); *Cap. du* 2 *août* 1818.
— — M. Lippe (Joseph-Nicolas); *Lieut. en* 1.er *du* 22 *juill.* 1816.
Cap.-trés., M. Ducoster (Jean-J. M. Franç.) ✻, 29 *nov.* 1816.
Cap. d'habill., M. Mollo (Joseph-Antoine), 15 *avril* 1818.
Cap. juge, M. de Salis (Ulysse-Adelbert), 14 *août* 1816.
Porte-drap., M. Roy (Charles) ✻; *Lieut. en* 2.e *du* 22 *juill.* 1816.
Lieut. d'artill., M. Bontems (Pierre-Charles-Édouard); *Lieut. en* 1.er *du* 22 *janv.* 1817.
Aumônier, M. Mareischen (Ch. Jean-Ant.); 20 *nov.* 1816.
Chir.-maj., M. Steiner (Pierre), 29 *déc.* 1816.
Aide-maj., M. David (Philippe), *idem.*

Capitaines, Messieurs

Thomas (Jean-Fr.) ✻✻, 16 *mars* 1799.
Guyot (J.B.F.) ✻✻, 27 *déc.* 1806.
De Buol (Ét.) ✻✻, 28 *avr.* 1807.
Visetty (L.A.M.E.A.), 6 *mai* 1807.
Belmont (J.C.) O✻, 11 *mai* 1810.
Corboz (P.F.) ✻✻, 16 *août* 1811.
Monnet (Vinc. Gab.) ✻✻, *idem.*
Michel (J. Gasp.), 24 *août* 1814.
Fleitz (Léopold), 22 *juill.* 1816.
Preud'homme (Fr. Fréd.) ✻✻, 22 *juill.* 1816.
Jannet (Jacques) ✻✻, *idem.*
Dortu (Ferd. Dor.) ✻✻, *idem.*
Taddey (L. D. M.), 14 *août* 1816.
Ardrighetty (L. A.), 20 *nov.* 1816.
Dorer (J. A.) ✻✻, 26 *août* 1817.
Weigscheider (J.B.), 22 *avr.* 1818.
Florin (Ch. Fr.), 26 *août* 1818.
A Marca (Jean-Antoine), *idem.*

Lieutenans en premier, Messieurs

Urech (Samuel), 10 *mars* 1807.
Doleyres (Fréd.), 17 *août* 1809.
Senn (Gaspard), 12 *mai* 1810.
Cafflisch (Chret.), 22 *juill.* 1816.

Digitized by Google

Rochat (Jean-L.), 22 *juill.* 1816.
Olivier (Louis) ✱, *idem.*
Hermann (George) ✱, *idem.*
Bègue (Isaac-Louis-Henri), *idem.*
D'Albertini (Chr.), *idem.*
Orelly (L. Ant. Al.), 14 *août* 1816.
Schwartz (Chr.) ✱, 18 *septembre* 1816.
Mandrot (Marc-Antoine-François-Emman. Henri), 8 *oct.* 1817.
Bonjour (Charles), *idem.*
Hoffer (Louis-H.), 22 *avril* 1818.
Schreiber (George), 6 *mai* 1818.
Capt (Jean-Dan.), 26 *août* 1818.
Valoton (Pierre-Isaac), *idem.*
Elgger (François), 10 *mars* 1819.

Lieutenans en second, Messieurs

Salis (Jean-Alb.), 22 *juill.* 1816.
Bergamin (Jacques-Jos.), *idem.*
Gengel (Cyprien), *idem.*
Payot (François-Louis), *idem.*
Sala (P. Jacques), 14 *août* 1816.
Bataglini (Louis-J.), 20 *nov.* 1816.
Villy (Jean-Franç.), 9 *avril* 1817.
Perdrisat (L.) ✱, 26 *août* 1817.
Delapierre (Fr.L.) ✱, 8 *oct.* 1817.
Nicola (Baptiste), 7 *janv.* 1818.
Pol (Jacques), *idem.*
Favre (Fr. Et. Pl.), 22 *avril* 1818.
Monney (Antoine), *idem.*
Monney (Nicolas), 6 *mai* 1818.
Bally (Jos. Marie), 26 *août* 1818.
Bonorant (Nicolas), *idem.*
Attenhoffer (Henri), 2 *sept.* 1818.
Motto (Jean-Jacob), 10 *mars* 1819.

Sous-lieutenans, Messieurs

De Beausobre (Jean-Louis), 22 *juill.* 1816.
Fetzer (Ch. Guill. George), *idem.*
Mercier (Ch. P. Fréd. Jules), *idem.*
Casllisch (J.Bapt.), 1.er *avril* 1817.
Forni (Benoît-Ch.), 15 *juin* 1817.
Fer (Ph.Ch.Louis), 26 *août* 1817.
Marin (Jules), 19 *janv.* 1818.
Chollet (L. Emm.), 6 *mai* 1818.
Doxat (Édouard-Franç. L.), *idem.*
Berthex (F.J.M.El.), 15 *juin* 1818.
Guyot (Jean-Baptiste-Fidèle-Auguste-Marie-Elisée), 15 *juin* 1818.
Cola (Rod.) ✱, 26 *août* 1818.
Wirtz (Henri), 9 *déc.* 1818.
Riva (Felix), *idem.*
Luvini (Antoine), 12 *janv.* 1819.
De Salis (Louis), 20 *janv.* 1819.
Florin (Christian), 17 *mars* 1819.
Schenardi (Pierre-Domin. Saturne), 28 *juill.* 1819.

LÉGION DE HOHENLOHE.

Habit *bleu-de-ciel*; collet, revers, paremens et pattes de paremens *jonquille*; boutons *blancs*.

A Bastia.

Lieut. général, *Colonel supérieur*, M. le Prince Louis d'Hohenlohe-Bartenstein ✱.
Colonel, M. de Murphy ✱ O ✱, 13 *août* 1813.
Lieut.-col., M. Cally (Pierre) ✱, 20 *janv.* 1815.
Chef de bat., M. Heuzard de Beaurepaire (Auguste) ✱, 6 *déc.* 1811.
— — M. Muston (Henri-George) ✱, 11 *janv.* 1815.
— — M. Bay (Camille) ✱ ✱, 3 *déc.* 1817.

Digitized by Google

Major, M. Van Huelsen (Guillaume-Auguste), 22 *mai* 1816.
Capit. Adj.-maj., M. Keller (Guillaume), 8 *juillet* 1813.
— — — M. Bornaret (François), 2 *août* 1818.
— — — M. Berthy (Antoine), 28 *juillet* 1819.
— — — M. de Martines (Pierre), 27 *oct.* 1819.
Lieut.-trés., M. Wagner (Hermann), 2 *juill.* 1812.
Capit. d'habill., M. Weichenheim (Jules-Charles), 12 *nov.* 1811.
Sous-lieut. porte-drap., M. Grosbuch (Guillaume), 14 *nov.* 1813.
Aumônier, M. Molinari.
Chir.-maj., M. Belthlé (Fréderic), 7 *sept.* 1811.
Aide-maj., M. Behr (George-Henri), 22 *nov.* 1806.

Capitaines, Messieurs

Mollenbeck (Ch.), 9 *mars* 1806.
Dowidski (Hyac.), 1.er *août* 1807.
Stahl (Théodore), 6 *août* 1809.
De Bœhnen (Ch.G.), 11 *mai* 1810.
Garrido (Vincent), 22 *sept.* 1810.
Wetzlar (Maur.), 16 *févr.* 1812.
Dowling (Jérôme), 8 *avril* 1812.
De Vecchietti (N.Ad.), 4 *mai* 1812.
Clemenso (Hyac.), 18 *juin* 1812.
Blanc (Pierre), 18 *sept.* 1812.
Taglioretti (Charles), 19 *nov.* 1812.
Philippe (Casimir), 4 *déc.* 1813.
Flammer (Henri), 23 *déc.* 1813.
Marengo (Gaspard), *idem.*
Nobre (Jos.Franç.), 27 *déc.* 1813.
Kœnig (Joseph), 2 *janv.* 1814.
Christianne (P.J.), 20 *janv.* 1814.
De Langeland (Charles-Érasme-Jean), 15 *mai* 1814.
Frensdorff (Fr. G.), 30 *juill.* 1814.
Dillon (Jean), 2 *mars* 1816.
Muller (Charles), 3 *juill.* 1816.
Dickson (Arthur), 30 *oct.* 1816.
De la Torre (Ant.), 21 *mai* 1817.
Mundt (Fréderic), 4 *juin* 1817.
De Wardenner (H.), 6 *août* 1817.
De Magnac (Ad.), 3 *déc.* 1817.
Verrati (Charles), 27 *oct.* 1819.

Lieutenans, Messieurs

Zienkorviez (Ét.), 15 *oct.* 1806.
Bolla (Joseph), 14 *oct.* 1811.
Karth (Jean-Jos.), 28 *janv.* 1813.
De la Heese (Ch.), 5 *févr.* 1813.
Bertrand (P. Jos.), 5 *avril* 1813.
Schenck (Phil.), 14 *juin* 1813.
Bianco (Joseph), 17 *août* 1813.
Doria (Narcisse), 25 *sept.* 1813.
Pierrusci (Felix), *idem.*
Buchwald (Henri), 6 *nov.* 1813.
Cazareto (Jos. J. Bapt. Pasc.), 9 *nov.* 1813.
Brown (Thomas), 18 *déc.* 1813.
Oppermann (Fréd.), 11 *août* 1814.
De Plœnniès (Ph.), 11 *févr.* 1815.
Georges (Ch. Aug.), 19 *juin* 1816.
Carrasco de la Torre, *idem.*
Bayla (Pierre-Louis), 18 *sept.* 1816.
De Roverea (L. Fr.), *idem.*
Vasquez (Jean), 4 *juin* 1817.
Polonus (Frederic), *idem.*
Hilpert (Fréderic), 3 *déc.* 1817.
Erdely (François), *idem.*
Reyes, 29 *juill.* 1818.
Cortijo (Antoine), 28 *juill.* 1819.
Klempt (Jean), 27 *oct.* 1819.

Digitized by Google

Sous-lieutenans, Messieurs

Picker (Léopold), 8 *avril* 1812.
Richard (Jean), 19 *mai* 1812.
Gomès (Joachim), 5 *juin* 1812.
Phelippe (Emman.), 4 *sept.* 1812.
Zola (Pierre-Paul), 20 *mars* 1813.
Dargon (Adolphe), 17 *juill.* 1813.
Bolle (Jean-Henri-Alphonse), 15 *sept.* 1813.
Grosso (Louis), 25 *sept.* 1813.
Rossi (Louis), 10 *nov.* 1813.
Ernst (Godefroi), 14 *nov.* 1813.
Braunsweiler (Paul), 30 *avril* 1814.
Smeesters (J.Bapt.), 16 *mars* 1815.
Staunton (Patrick-Lewis), 9 *mai* 1815.
Massarel (George), 27 *juin* 1815.
Johnston (Dav. H.), 13 *janv.* 1816.
Schmettau (Aug.), 19 *juin* 1816.
Gottesheim (Ferdinand), *idem.*
Hutchinson (Jean), *idem.*
Garbini (François-Ange-Jean-Baptiste), 18 *sept.* 1816.
Clerico (Louis-François-Dominique), *idem.*
Curtis (Guillaume-Brabez.), *idem.*
De Castella (Fr.), 11 *novembre* 1816.
Herd de Hutten, 4 *juin* 1817.
Humara (Raphaël), 8 *avril* 1818.
Vaccis (Gentil), 6 *mai* 1818.
Llamas (Manuel), 28 *juill.* 1819.
Jaques (Jean-Bapt.), 27 *oct.* 1819.

Digitized by Google

Etat nominatif, et par rang d'ancienneté, de MM. les Chefs de bataillon et Capitaines d'infanterie en activité; établi en exécution de l'article 22 de l'ordonnance du 2 août 1818.

Chefs de bataillon, Messieurs

Deshorties, François (5.e régim. de la garde royale), 21 *mai* 1807.
De Posson, Louis-Joseph (légion de l'Ardèche), 3 *septembre* 1808.
Boumard, Pierre-Charles (légion du Finistere), 6 *sept.* 1808.
Cottenet, Jean (légion de la Lozère), 1.er *février* 1809.
Barbot, Élie (légion du Rhône), 27 *mars* 1809.
Manneville, Pierre-Joseph (légion de la Vienne), 28 *avril* 1809.
Duprat, André-Jean-Alexandre (lég. des Hautes-Pyrénées), 16 *août* 1809.
Bonnescuelle Duplessis (1.re légion d'Ille et Vilaine), 21 *sept.* 1809.
Couderc, Antoine (légion du Lot), 12 *déc.* 1809.
Vogt, Charles-Fréderic (légion de la Corse), 29 *juin* 1810.
De Kock, Jean-Pierre (légion du Bas-Rhin), 30 *octobre* 1810.
Aubert, Augustin-Bonav. Ph. (légion de Saône et Loire), 2 *mars* 1811.
Daverne, Laurent-Léon (1.re légion du Pas de Calais), 3 *mars* 1811.
Patin, Louis (lég. des Ardennes), 6 *mai* 1811.
Barré, André-Noël (2.e légion d'Ille et Vilaine), 6 *juillet* 1811.
Chitry, Pierre (légion du Haut-Rhin), 20 *juillet* 1811.
Alard, George-Marie (lég. de la Loire), 23 *août* 1811.
Breton, Jean-Claude-Henri (légion du Tarn), 7 *septembre* 1811.
Limonier, Pierre (légion d'Indre et Loire), 18 *septembre* 1811.
Dupetit, Jean-Joseph (légion de l'Oise), 22 *septembre* 1811.
Delaunay, Louis-Edmond (lég. de Tarn et Garonne), 3 *mars* 1812.
Duvivier, René-Charles (légion du Puy de Dôme), 15 *mars* 1812.
Montossé, Jean-Ambroise (légion du Puy de Dôme), 11 *avril* 1812.
Secourgeon, Charles-Dés. Henri-Jos. (lég. des Bouches du Rhône), *idem.*
Hugo, François-Juste (2.e légion de la Gironde), 15 *avril* 1812.
Magnant, Jean-Louis (légion de la Marne), 19 *avril* 1812.
Desgodin, Ch. Michel-Fr. (lég. de la Haute-Vienne), 19 *mai* 1812.
Fournier, Louis-George (légion du Calvados), *idem.*
Griffet de la Baume, Jean-Baptiste-Gilbert (École spéciale militaire de Saint-Cyr), *idem.*
Delignat, François (1.re légion de la Manche), 8 *juin* 1812.
Guiard, Nicolas (légion de la Mayenne), 31 *juillet* 1812.
Berner, Jean-Henri (légion des Landes), 9 *août* 1812.
Lesbros, Jean-Joseph-Louis (légion de l'Aisne), *idem.*
Pelletier de Voillemont, Aug. Élis. (1.re lég. de la Seine inférieure), *idem.*
Gruard, François (légion de la Dordogne), 23 *août* 1812.
Lecourt Fongarnière, André (1.re légion d'Ille et Vilaine), 2 *sept.* 1812.

Digitized by Google

Vivien, Jean-Stanislas (lég. de la Loire inférieure), 4 *septembre* 1812.
Lefebvre-Laboulaye, Alex. Louis (lég. des Deux-Sèvres), 23 *sept.* 1812.
Lamarque, Joseph (légion de la Somme), *idem.*
De Fayet, Armand (légion de l'Eure), *idem.*
Mounier, Louis-César (1.re légion du Nord), *idem.*
Bonnet, Guillaume (légion des Vosges), 25 *septembre* 1812.
Coudreux, Alexandre (légion de l'Aveyron), 8 *octobre* 1812.
Izard, Pierre (légion de l'Aude), 18 *octobre* 1812.
Andry, Noël (légion de Saône et Loire), *idem.*
Meslin, Jacques-Felix (légion du Haut-Rhin), 15 *novembre* 1812.
Chavat, Louis (légion de l'Oise), 28 *janvier* 1813.
Lambert, Charles (légion de Maine et Loire), *idem.*
Miquelard, Felix-Jean-Charles-Denys (leg. de l'Orne), *idem.*
Auxcousteaux, Antoine-Nicolas (légion de l'Aisne), *idem.*
Gardye Lachapelle, Fr. Honoré (légion de la Haute-Garonne), *idem.*
De Saint-Quentin, Pierre-Joseph-Balthazar (6.e régiment d'infanterie de la garde royale), 3 *fév.* 1813.
Roberge, André-Marin (légion des Deux-Sèvres), 5 *février* 1813.
Fruneau, Jean-Nicolas-Joseph (légion du Lot), *idem.*
De Bar, Adrien-Aimé-Fleury (légion de l'Arriége), 8 *février* 1813.
Hussan, Pierre-François (2.e légion du Nord), 12 *février* 1813.
De la Moussaye, J. M. B. (4.e rég. de la garde royale), 17 *février* 1813.
Petit d'Hauterive, François (lég. de la Haute-Vienne), 26 *février* 1813.
Jouvet, Nicolas-Sébastien (lég. de la Côte d'Or), 1.er *mars* 1813.
Parant, Jean-Nicolas (légion du Cantal), *idem.*
Gremion, Charles (légion de la Dordogne), *idem.*
Hochet de la Terrie, Louis (légion de Maine et Loire), 3 *mars* 1813.
Dauphin, Nicolas-Hyacinthe-François (légion de l'Eure), 7 *mars* 1813.
Saint-Martin, François-Alexandre (légion de la Moselle), 8 *mars* 1813.
De Morlaincourt, Maxime (1.re légion des Côtes du Nord), *idem.*
Coste, Jean-Gilly (légion de l'Ardèche), *idem.*
Reissembach, Charles (légion des Vosges), *idem.*
Flamand, Pierre (légion des Bouches du Rhône), 16 *mars* 1813.
Bernelle, Joseph-Nicolas (légion du Finistère), 20 *mars* 1813.
Bazaine, Augustin-Marie (légion de Seine et Oise), *idem.*
Bourgeois, Alexandre-Vincent (2.e légion du Nord), 22 *mars* 1813.
De Jougla, Alexandre-Laurent (légion de l'Hérault), *idem.*
De Freval, Armand-Hyacinthe (1.re lég. du Pas de Calais), 25 *mars* 1813.
Coppens, Bern. Jacq. Laur. Rob. A. (lég. de Saône et Loire), 2 *avril* 1813.
Durieu de Madron, Aimé (légion de l'Ain), *idem.*
Fine, Louis (2.e légion du Nord), *idem.*
Rullière, Joseph-Marcelin (légion du Cher), *idem.*
Gemeau, Auguste-Pierre-Walbourg (1.er régiment de la garde royale), *idem.*

Digitized by Google

Zevort, Pierre-Louis (2.e légion de la Seine inférieure), 6 *avril* 1813.
Berard, Charles (légion de l'Aveyron), 8 *avril* 1813.
Paris, Antoine (légion de Vaucluse), *idem.*
Montagnière, Claude-Simon-Ferdinand (légion du Calvados), *idem.*
De Maussion, Jean-Thomas (légion du Cher), 10 *avril* 1813.
Gouland, Jean-François Thomas (légion de l'Isère), 12 *avril* 1813.
Bohn, Joseph (légion de la Haute-Saône), 15 *avril* 1813.
Saint-Laurent, Claude-Pierre-François (légion de la Corrèze), *idem.*
Richard, Étienne (légion de la Vendée), 21 *avril* 1813.
De Hüs, Jean-Pierre-Charles de Sales (lég. des Hautes-Pyrénées), *idem.*
Blain, Jean-Marie-Raimond (légion de la Charente), *idem.*
Chevalier, Pierre (légion des Pyrénées orientales), 1.er *mai* 1813.
Desenclos, Charles-François-Marie (légion de l'Allier), *idem.*
Ducasse, Joseph (légion de Lot et Garonne), *idem.*
Compris, Pierre (1.re légion des Côtes du Nord), *idem.*
Sillègue, Jean-René (légion de la Mayenne), 12 *mai* 1813.
Baudus, Marie-Élie-Guillaume (légion du Rhône), 14 *mai* 1813.
Boarin, Alex. Dom. Guidé-Vital (lég. de Maine et Loire), 27 *mai* 1813.
Vivént, Antoine-Joseph (légion du Loiret), 3 *juin* 1813.
Lemaire, Jacques-César (1.re légion d'Ille et Vilaine), 4 *juin* 1813.
Hurault de Sorbée, Louis-M. Ch. (2.e lég. d'Ille et Vilaine), 12 *juin* 1813.
Roux, Henri-Alexandre-Marie-Roy (2.e lég. de la Seine), 13 *juin* 1813.
De Mutrecy, Constant (légion de la Meurthe), 14 *juin* 1813.
Perossier, Louis-Pierre-Joseph (légion du Bas-Rhin), *idem.*
Montuy Delasalle, Paul-Nicolas-Antoine (2.e lég. du Nord), *idem.*
Vielhans, Jacques-Raimond-Ferd. (légion de la Nièvre), *idem.*
Gaugler, Louis-Jean-Baptiste (légion de la Corrèze), *idem.*
De Montcarville, Jacques-Édouard-Binet (légion du Gard), *idem.*
Floccard, Claude-Florent (légion de la Haute-Vienne), *idem.*
Jacob, Alexandre-François-Timothée (légion de l'Aisne), *idem.*
Dranguet, Noël-Michel-Firmin (1.re lég. de la Seine inférieure), *idem.*
Mallet de la Chevalerie, P. Fr. (1.re lég. des Côtes du Nord), 15 *juin* 1813.
Saint-Denis, L. A. Vinc. de Jucherau (leg. d'Indre et Loire), 16 *juin* 1813.
Grégoire, Jean-Louis (1.re légion de la Seine), *idem.*
Espérandieu, Jean-Pierre (légion de l'Aude), 24 *juin* 1813.
Gauthier, François-Étienne (légion de l'Aube), 28 *juin* 1813.
Mouroux, François-Joseph (légion de l'Yonne), *idem.*
Darnault, René (légion du Calvados), *idem.*
Paccard, Louis-Gabriel (légion des Basses-Pyrénées), *idem.*
Carlier, François-Louis-Joseph (légion de la Haute-Marne), *idem.*
Feuchères, Adrien-Victor (6.e régim. de la garde royale), *idem.*
Joubert, Auguste (légion de l'Eure), 30 *juin* 1813.
François, Louis-Joseph (légion du Haut-Rhin), 4 *juillet* 1813.
Lesueur de la Chapelle, Alex. Jean-François (légion de l'Hérault), *idem.*

Digitized by Google

Guingret, Pierre-François (1.re légion de la Gironde), 5 *juillet* 1813.
Lalande, Michel-Louis-Arsène (4.e régiment de la garde royale), 10 *juillet* 1813.
Kengal, Charles (légion de la Corrèze), 13 *juillet* 1813.
Devaux, François-Marie-Amand (légion de la Moselle), *idem.*
Lemaistre, Jacques (légion de l'Ain), 2 *août* 1813.
Lecointre, Jean-Antoine (légion d'Eure et Loir), 8 *août* 1813.
Bourdon, Honoré-Emmanuel (légion du Jura), 13 *août* 1813.
De Montebise, Jules-Philippe (légion de la Meurthe), *idem.*
Lefebvre, Marie-Nicolas-Joseph (légion de la Vienne), 15 *août* 1813.
Averin, Jean-Baptiste (légion de la Loire inférieure), 27 *août* 1813.
Pilliond, Jean-François (2.e légion de la Seine), *idem.*
Noël, Pierre (légion des Basses-Pyrénées), 9 *septembre* 1813.
Lecorney, Pierre-Jacques (légion de Loir et Cher), 13 *septembre* 1813.
Robert, Dominique (légion de la Drôme), *idem.*
Berthelot, Jean-François (légion des Ardennes), *idem.*
Regnault, Antoine-Louis (lég. de la Haute-Marne), *idem.*
Haëyaert, Benoît-Jacques-Dominique (lég. d'Eure et Loir), *idem.*
Mezard, Annet (2.e légion de la Seine inférieure), 25 *septembre* 1813.
Chadabet, Louis (légion de la Charente-inférieure), 26 *sept.* 1813.
Magendie, Jacques-Romain (légion des Hautes-Alpes), 1.er *oct.* 1813.
Bribes, Jean-François (légion de l'Allier), 11 *octobre* 1813.
Artigaud, François (2.e légion de la Gironde), *idem.*
Hendsch, Nicolas-Guillaume-Henri (légion du Tarn), 12 *oct.* 1813.
Negrier, François-Marie-Casimir (lég. de Lot et Garonne), 14 *oct.* 1813.
De Coquet, Marc-Antoine (1.re légion d'Ille et Vilaine), 24 *oct.* 1813.
Humblet, Paul-Nicolas (légion de l'Hérault), 25 *octobre* 1813.
Lecouteulx de Canteleu, Charles-Emmanuel (6.e régiment de la garde royale), 5 *novembre* 1813.
Lefol, Louis-Étienne (légion du Var), 6 *novembre* 1813.
Ferrand de Sandricourt, Alexandre (légion de Loir et Cher), *idem.*
Horric de la Mothe, Jean-Marie (5.e régiment de la garde royale), 19 *nov.* 1813.
D'Urtubie de Garo, Jean-Baptiste Ph. (lég. des Basses-Pyrénées), *idem.*
Denizet, Jean-Baptiste (2.e légion de la Manche), 22 *novembre* 1813.
Blot, Célestin-Joseph (légion de la Sarthe), 25 *novembre* 1813.
Martinprey, Augustin-Pierre (légion de Seine et Marne), 28 *nov.* 1813.
Bonne, George-Martin (légion du Gard), 29 *novembre* 1813.
Lemaître, Charles-Jean-Marie (1.re légion du Pas de Calais), *idem.*
Moyat, Claude-Tiburce (légion de la Loire inférieure), 3 *déc.* 1813.
Rachis, Joseph-Marie (légion de la Haute-Loire), *idem.*
Ricard, Jean-Fréderic (légion de Vaucluse), 8 *décembre* 1813.
Courvol, Jean-Baptiste (1.re légion de la Seine), 9 *décembre* 1813.
De Bonin, Jean-Pierre-Charles (légion de Seine et Oise), 10 *déc.* 1813.

Digitized by Google

Gilleron, Louis-Joseph (légion de la Haute-Loire), 16 *décembre* 1813.
Vidal, Jean-Gabriel-Maurice (légion du Tarn), *idem.*
Ravy, Dominique-Thomas-Marie (légion du Lot), *idem.*
Garin, Sebastien-Philippe-Joseph (légion de Vaucluse), 19 *déc.* 1813.
Borgarelli d'Ison, Laurent (légion de Seine-et-Oise), *idem.*
Payan, Jean-Baptiste (légion de l'Aube), 22 *décembre* 1813.
Pandolfi, Renuccio (légion de la Corse), 27 *décembre* 1813.
Augier de Montgrémier, Stanislas (2.e lég. de la Manche), 31 *déc.* 1813.
Picard, Joseph (légion du Gers), 16 *janvier* 1814.
Daribau, Felix (légion de la Dordogne), *idem.*
De Hennault, Louis (légion de l'Isère), 20 *janvier* 1814.
Isselin, François (légion de la Meuse), 22 *janvier* 1814.
Foucher, Joseph-Désiré (légion de l'Orne), *idem.*
Decard, Charles-Antoine (légion de la Haute-Saône), *idem.*
Lévesques, Charles-Louis-Eugène (légion de la Lozère), *idem.*
Tardif, François (1.re lég. de la Manche), 24 *janvier* 1814.
De Parchappe, Charles-Jean-Baptiste (lég. de la Marne), 28 *janv.* 1814.
Berthier, Léonard (lég. de l'Indre), 1.er *février* 1814.
Legros, Jean-Jacques-André (2.e lég. des Côtes-du-Nord), 2 *fév.* 1814.
Dersanne, Charles-Marcelin (lég. des Basses-Alpes), 5 *février* 1814.
De Nettancourt (lég. de la Meurthe), 12 *février* 1814.
Bertrand de Saint-Gilles (3.e rég. de la garde royale), 19 *fév.* 1814.
Caron, Charles-Joseph (légion de la Drôme), *idem.*
Durocher de la Périgne, Louis-J. (lég. de Saône et Loire), 26 *fév.* 1814.
Vienot, Jacques-Charles (Ecole militaire de Saint-Cyr), *idem.*
De Lusset, Jean-Germain (lég. des Landes), *idem.*
Cavaignac, Stanislas (leg. de la Somme), *idem.*
De Mailly, Louis-Antoine-Marie (lég. de l'Aveyron), 12 *mars* 1814.
De l'Etain, Denys-Amand (lég. du Puy de Dôme), *idem.*
Fevelas, Charles-Marin (lég. du Cher), 15 *mars* 1814.
Castres, Pierre-Marie-Alexandre (leg. des Pyrenées orientales), *idem.*
Carel, Philibert-Flore (1.re légion de la Seine inférieure), *idem.*
Plu, Nicolas (lég. du Bas-Rhin), 17 *mars* 1814.
Formis, Antoine-Fulcran-Mathieu (lég. du Loiret), 18 *mars* 1814.
Courtot, Pierre-Antoine (lég. du Doubs), 22 *mars* 1814.
Lafeuille de Roussac, Louis-Ant. Guil. (lég. du Morbihan), 25 *mars* 1814.
Cailus, Jean-Bapt. Joseph (2.e lég. des Côtes du Nord), 27 *mars* 1814.
Gallet, Charles-Joseph (leg. du Jura), 1.er *avril* 1814.
Carel, Eustache-Auguste (lég. du Cantal), *idem.*
Carré Eugène-Anne-Germain (lég. de la Somme), *idem.*
De Roucy Ebles-Ch. Louis (2.e rég. de la garde royale), 3 *avril* 1814.
Roux, Michel-Ange (lég. de la Moselle.), *idem.*
Mouillard, Nicolas (lég. de la Meurthe), 5 *avril* 1814.
Bourckholtz, Fleury (lég. du Finistère), 26 *avril* 1814.

Digitized by Google

Cadiot de Saint-Paul, Philippe (lég. de la Charente), 20 *mai* 1814.
De Rougé, Camille (4.e rég. de la garde royale), 1.er *juillet* 1814.
Leroi de Dais, Gustave (2.e rég. de la garde royale), 16 *juill.* 1814.
De Lescure, Charles-Auguste (lég. du Jura), *idem.*
De Garraube, Jean-Alexandre (lég. de l'Isère), 25 *juillet* 1814.
De Roquefeuil, Aimar-Louis-Balthazar (lég. de l'Aisne), 1.er *sept.* 1814.
De la Boutetière, Louis-François-Prévots (3.e régiment de la garde royale), 3 *septembre* 1814.
De Montange, Am. Hug. Anne-Hyac. (5.e régim. *idem.*), 14 *sept.* 1814.
Galloni d'Istria, Antoine (lég. de la Corse), 18 *sept.* 1814.
D'Hericy, Alfred (1.re lég. des Côtes du Nord), 8 *octobre* 1814.
Bonniol d'Utremont, Hugues-Anne (lég. de la Dordogne), 12 *nov.* 1814.
Monluc de la Rivière, Christ. H. (lég. de la Charente inférieure), *idem.*
Billard, Jean-Charles (lég. des Hautes-Pyrénées), 18 *nov.* 1814.
Legros, Jean-Baptiste (lég. de Lot et Garonne), *idem.*
Leblanc, François-Alexandre (lég. de la Vendée), 7 *déc.* 1814.
Seguenot de Champlevey (lég. de l'Arriége), 24 *décembre* 1814.
Laclotte, Jean (lég. du Cantal), *idem.*
Pertusot, Claude (lég. de l'Aube), 26 *décembre* 1814.
Lecaron, Toussaint (lég. de la Meuse), 31 *déc.* 1814.
De Gueidan, Gabriel-Jean-Marie (lég. de l'Arriége), 9 *janv.* 1815
De la Bigne, Jean-Baptiste-Gab. Fr. (1.re lég. du Nord), 11 *janv.* 1815.
Gastebois, Pierre-Michel (lég. de la Marne), 13 *janv.* 1815.
Navier, Jean-Baptiste (lég. du Gard), *idem.*
Michel, François (2.e lég. du Pas de Calais), *idem.*
De l'Espaul de la Haye, Louis-A. Jos. (lég. des Ardennes), 18 *janv.* 1815.
Royer de Brançion, Édouard (1.re lég. de la Gironde), 27 *janv.* 1815.
De Maussabré, Isidore-François-Louis (lég. de la Sarthe), 14 *fév.* 1815.
Cormier, Patrice-François-Yves (1.er rég. de la garde royale), *idem.*
Begin, Charles-Claude (lég. de l'Yonne), 28 *fév.* 1815.
De Klinglin, Auguste-François-Él. (2.e régiment de la garde royale), 1.er *mars* 1815.
Piétrequin de Prangey, Claude-Bern. (lég. de la Haute-Marne), *idem.*
Drivet de Ladernade, Pierre-Louis (lég. de l'Ardèche), 2 *mars* 1815.
De Buor, Louis-Gilles (École militaire de la Flèche), 3 *mars* 1815.
Alquier, Jean-Charles (1.re légion de la Gironde), 4 *mars* 1815.
De Chambrun (2.e régiment de la garde royale), 12 *mars* 1815.
Lebeuf de Valdahon (1.er régiment *idem*), 19 *mars* 1815.
Bonhote, Alexandre-François (1.re lég. de la Seine), 2 *avril* 1815.
David, René (lég. de la Creuse), 8 *avril* 1815.
Renault, Crescent-Nicolas (lég. de l'Indre), 4 *mai* 1815.
De Beauval, Jules-César-Alexandre (2.e lég. du Nord), 20 *mai* 1815.
Laulanhier Saint-Ange, Alexandre-François (lég. de Seine et Marne), 28 *mai* 1815.

Digitized by Google

Durey de Noinville, Alphonse-Paul-François (6.e régiment de la garde royale), 3 *juin* 1815.
De Brauneck, Philippe-François-Alexandre (lég. du Gard), 8 *juin* 1815.
De Tenet, Pierre-Jean-Baptiste (1.re lég. de la Gironde), *idem*.
Galland, François-Thibault (lég. de la Côte-d'Or), *idem*.
Fischer, Jean-Fréderic (lég. du Haut-Rhin), *idem*.
Dupraël, Marie-Ch. Bernardin (1.re lég. de la Manche), 12 *juin* 1815.
D'Austry de Sainte-Colombe, Roch-Maur. (lég. du Gers), 17 *juin* 1815.
Breton, Claude-François-Justin-Laurent (lég. de la Haute-Loire), *idem*.
Colavier d'Albizzy, Auguste (lég. du Gers), 30 *juin* 1815.
Tilloy, Antoine (lég. de la Somme), 1.er *juill.* 1815.
Pas de Beaulieu (1.er régim. de la garde royale), 25 *juillet* 1815.
Isnard, Louis-Sauveur (leg. de la Haute-Garonne), 27 *juill.* 1815.
De Forbin-Gardanne, François-Auguste-Fortuné (5.e régiment de la garde royale), 23 *octobre* 1815.
De Francheville, Gabriel-Vincent-Toussaint (3.e régim. *idem*), *idem*.
De Finance, Pierre (lég. de la Moselle), 22 *nov.* 1815.
Signier, Jacques-Alexandre (lég. de la Haute-Saône), 29 *nov.* 1815.
Baron, Joseph-Jean-Bazile-Paulin (leg. de l'Aude), *idem*.
Garcias, Joseph-Bonav. Jacq. (lég. des Pyrénées orientales), 9 *déc.* 1815.
Walsh, François-Étienne (lég. de la Loire inférieure), *idem*.
Lemoyne, Jean-Louis (lég. de Seine et Marne), *idem*.
De Cornouaille, Michel-Armand (lég. de l'Indre), 3 *janv.* 1816.
Poupel, Pierre-Stanislas (lég. du Doubs), 13 *janv.* 1816.
Le Prévost de la Voltais, Joseph-Mathurin-Marie (lég. du Morbihan), *idem*.
Philippes, François-Marie-Anne (1.re lég. de la Manche), *idem*.
De Preissac, François-Jean (lég. des Deux-Sèvres), *idem*.
Chandezon, Jean-Baptiste (lég. du Var), 7 *fév.* 1816.
De Cretot, Jacques-Leroux (1.re lég. de la Seine inférieure), *idem*.
Fitzjames (4.e régim. de la garde royale), *idem*.
Boulvrais du Bourg, Herman-Victor (lég. de l'Orne), *idem*.
De la Calvinière, Gérard-Alex. (lég. de Maine et Loire), 21 *fév.* 1816.
Legrix de Neuville, Charles-Philippe-César (lég. des Landes), *idem*.
De Farcy, Amaury-Marie-Pierre-Annibal (lég. des Hautes-Alpes), *idem*.
Beaucorps de la Bastière, H. Magdel. (lég. de Loir et Cher), 24 *fév.* 1816.
Drujon, Louis-Candide (lég. de la Charente inférieure), 25 *fév.* 1816.
Mazauric, A. J. Auguste (lég. du Puy de Dôme), *idem*.
Pecoud, Antoine (lég. de la Nièvre), 6 *mars* 1816.
Chas, Castor-Angélique-Isidore (lég. de la Drôme), *idem*.
Hervé, Lazare-Marie (lég. du Morbihan), *idem*.
Barthélemy, Antoine-Math. C. (lég. de la Haute-Garonne), 27 *mars* 1816.
De Suffren, Jean-Baptiste François-Auguste (lég. du Var), *idem*.
Bouscastel, Pierre-M. Jos. (lég. de la Haute-Garonne), *idem*.
Gelly, Barthelémi (lég. de la Creuse), 5 *avril* 1816.

Digitized by Google

Nègre, Jacques-Pierre-Louis (lég. de la Loire), 5 *avril* 1816.
Flandio de Lacombe, Jean-Baptiste-Marie (lég. de l'Hérault), *idem.*
De Maclas, Henri (lég. du Rhône), 11 *avril* 1816.
Dalès, Hugues-Palamède (lég. de la Côte d'or), *idem.*
Drouault, Étienne (lég. du Calvados), 25 *avril* 1816.
Doyen de Trevillers, Jean-Baptiste-François (lég. de la Creuse), *idem.*
Hugue, Roch-César-Marin (lég. des Bouches du Rhône), 9 *mai* 1816.
Jacquier de Noyelle, Jean-Baptiste-Joseph (lég. de la Vendée), *idem.*
Le Prévost de la Moissonnière (lég. du Morbihan), *idem.*
Gasquet, Pierre-Adolphe (lég. de l'Eure), *idem.*
Blanchart-Duval, Jean-Baptiste-Noël (lég. de la Sarthe), 19 *juin* 1816.
Boullé, Philippe-Marie (lég. de l'Allier), 21 *août* 1816.
Chalmeton, Casimir (1.re lég. du Nord), *idem.*
Boissac, Charles-Henri-Eugène-M. (légion de l'Isère), *idem.*
De Monistrol, Jacques-Ét. Jul. (lég. du Morbihan), 25 *sept.* 1816.
Deshorties, Marie-Côme (lég. de la Vienne), 16 *oct.* 1816.
De Gyvès, Pierre-And. Marie (lég. d'Eure et Loir), 23 *oct.* 1816.
De Lachambre Vauborel, Charles-Louis (lég. du Bas-Rhin), *idem.*
De Roger, Philippe-Augustin-Hyacinthe (lég. de la Côte d'Or), *idem.*
Dupuy, Léonard (3.e régim. de la garde royale), 30 *octobre* 1816.
Aigoin du Rey, Guillaume-Auguste (légion de la Sarthe), *idem.*
Hemberger, Charles (lég. du Bas-Rhin), 11 *déc.* 1816.
De Saint-Paul, Charles-Benoît-Joseph-Imbert (lég. de la Nièvre), *idem.*
De Bonchamps, Fortunat (légion de la Mayenne), 8 *fév.* 1817.
Guillemot, Julien (2.e lég. du Pas de Calais), 26 *février* 1817.
Lauthonnye, Fréd. Charles-Louis-Fr. (lég. de la Meuse), 12 *avril* 1817.
Durand, Louis (1.re lég. de la Seine), 25 *juin* 1817.
De Mangon, Louis-Charles (lég. de Tarn et Garonne), 9 *juill.* 1817.
Horrie de Beaucaire, Léon (lég. de l'Oise), 6 *août* 1817.
Delloye, Henri-Louis (légion du Doubs), 25 *fév.* 1818.
Dolisie, Michel-Henri (lég. des Hautes-Alpes), 3 *avril* 1818.
Cousin, Paul-François-Joseph (lég. de l'Orne), 6 *mai* 1818.
Poncet, Jean-Jacques-Domin. (légion d'Indre et Loire), 19 *mai* 1819.
Renaud, François-Joseph (légion de l'Ain), *idem.*
Labrot, Jean (légion du Finistère), *idem.*
Bonnichon, Jean (lég. d'Indre et Loire), *idem.*
Latapie, Jos. Étienne-Mathurin-Toussaint (lég. de la Lozère), *idem.*
Licussou, Antoine (lég. de Seine et Oise), *idem.*
Métayer, Christophe (lég. des Vosges), *idem.*
Husson, Eugène-Alexandre (lég. du Loiret), *idem.*
Carcenac, Jean-François-Régis (lég. des Bouches du Rhône), *idem.*
Bruel, Pierre (lég. des Basses-Alpes), *idem.*
Hondagné de Larche, Am. El. (lég. de Tarn et Garonne), *idem.*
Fabre, Pierre (lég. des Basses-Alpes), 2 *juin* 1819.

Digitized by Google

Allard, Pierre-Amable-Joseph (lég. de l'Ain), 9 *juin* 1819.
Lartigue, Jean (lég. de l'Oise), 15 *septembre* 1819.
Heitz, François-Ignace (1.re lég. du Pas de Calais), 20 *octobre* 1819.
Rostolan, Louis (lég. de l'Yonne), 3 *novembre* 1819.
Fouque, Jean-François (lég. de la Loire), 10 *novembre* 1819.
Duserre-Baudet (lég. de la Charente), 16 *décembre* 1819.

Capitaines, Messieurs

Arnaud, Pierre-Marc (lég. de l'Oise), 26 *février* 1794.
Massaroly, Michel-Antoine-Ch. (lég. de Saône et Loire), 28 *février* 1802.
De Garcias, Cosmes (3.e régiment de la garde royale), 31 *déc.* 1802.
Guillemin, Gilbert (lég. de l'Eure), 3 *février* 1805.
Lavareille, Léonard (leg. de l'Orne), 17 *juin* 1805.
Cazes, Jean-Joseph (lég. du Gers), 14 *juillet* 1805.
Wilhelm, Nicolas (lég. de l'Aube), 26 *oct.* 1805.
De Ferette, Hubert (lég. du Bas-Rhin), 9 *mars* 1806.
De Mollembeck, Bernard-Louis (lég. du Bas-Rhin), *idem.*
Carly, Simon (lég. du Tarn), 7 *avril* 1806.
D'Hennezel, Louis-François (lég. de la Vendée), 10 *avril* 1806.
Leclerc d'Altevil'e, François-Éloi (4.e régim. de la garde royale), *idem.*
Barbier, Henri-Louis (lég. de la Haute-Marne), 23 *avril* 1806.
Dupuy Melgueil Antoine-Louis (2.e régiment de la garde royale), 14 *mai* 1806.
Bourdon, Jean-Marie (lég. de la Mayenne), 18 *juill.* 1806.
Leger, Pierre-Philippe (lég. de la Haute-Saône), 5 *sept.* 1806.
Bugeaud de la Piconnerie, Patrice (lég. de la Haute-Loire), 31 *oct.* 1806.
Deslauriers, Louis (lég. de la Haute-Loire), 11 *nov.* 1806.
De Paissé, Joseph (1.re lég. de la Seine), 23 *nov.* 1806.
Fontanet, Joseph-Bernard (6.e régim. de la garde royale), 22 *janv.* 1807.
Schwich, Jean-Bapt. Nicolas-Auguste (lég. de l'Aude), 30 *janv.* 1807.
Vallart, Antoine (lég. de la Loire), 3 *mars* 1807.
Heraud, Blaise (lég. de Loir et Cher), 10 *mars* 1807.
De Marconnay, Ch. Const. Fréd. L. (lég. de la Vendée), 11 *mars* 1807.
Pradal, Jean-Baptiste (lég. du Bas-Rhin), 17 *avril* 1807.
Chambolle, François (lég. du Loiret), 27 *avril* 1807.
D Monroty, Edme (lég. de l'Ardèche), 24 *juin* 1807.
Curez, Pierre-Marie (lég. du Doubs), 26 *juin* 1807.
De Buissy Charles-Louis-Auguste (4.e régiment de la garde royale), 23 *octobre* 1807.
Bichin de Cendrecourt, Joseph (lég. du Jura), 10 *janv.* 1808.
Boissel, François-Marie (lég. du Jura), 1.er *févr.* 1808.
Wable, Jean-Bapt. Constant (lég. de la Meuse), 10 *févr.* 1808.
Le C.te Tilly-Blaru, Auguste (lég. de l'Hérault), 11 *févr.* 1808.
Delpeche, Laurent (lég. du Rhône), 25 *févr.* 1808.

Digitized by Google

Dugarreau de la Seinie, J. (6.e rég. de la garde royale), 20 *mars* 1808.
Cambefort, Joseph (lég. du Cantal), 11 *juill.* 1808.
Huron, François (leg. de la Moselle), 21 *juill.* 1808.
Pouthié, Jean (leg. de Maine-et-Loire), 9 *août* 1808.
De Langalerie, Pierre (4.e régim. de la garde royale), 8 *sept.* 1808.
Grandchamp, Henri (1.re lég. de la Seine inférieure), 29 *oct.* 1808.
Ducasse, Jean (leg. des Landes), 1.er *nov.* 1808.
Boursetti, Charles (lég. des Hautes-Pyrénées), 3 *nov.* 1808.
Gauget, Franç. Charles-Joseph (lég. de la Somme), 12 *nov.* 1808.
Bécu, Pierre (lég. du Morbihan), 22 *nov.* 1808.
Lombard, Antoine-François (lég. de la Meuse), 24 *nov.* 1808.
Regis, Jean (lég. de la Charente inferieure), 16 *décembre* 1808.
Coliny, François-Joseph (lég. du Finistère), 19 *déc.* 1808.
Tignollet, Jacques-Agathe (lég. de la Haute-Saône), 24 *déc.* 1808.
Philippe de Cordey, Marie-Louis-Gédéon (lég. du Loiret), *idem.*
Pluchart, Jean-Baptiste-Joseph (lég. du Gard), 15 *janvier* 1809.
Saint-Cric, Pierre-Thadée (lég. de Seine et Marne), *idem.*
Filleul, Étienne-Thomas (lég. de l'Yonne), 19 *janv.* 1809.
Bonamy, Jean (lég. de la Dordogne), 1.er *févr.* 1809.
Sorin de Lepesse, Adr. Bon-Charles-Cas. (1.re lég. de la Manche), *idem.*
Berthe de Villers, Ambroise-Jérôme (lég. des Vosges), 2 *févr.* 1809.
Leonard, Nicolas (lég. des Landes), *idem.*
Delorme, Jean-Claude (lég. de la Loire), 10 *févr.* 1809.
De Fossa, Franç. Jacques-Raimond (lég. de l'Allier), 16 *mars* 1809.
Ducasse, Paschal-Raphaël (lég. des Landes), 17 *mars* 1809.
Guillot de la Poterie (lég. du Cher), 24 *mars* 1809.
Prato, Antoine-Dominique (lég. des Hautes-Pyrénées), 26 *mars* 1809.
Senouilhet, Jean-Pierre (lég. de l'Ardèche), 5 *avril* 1809.
Litzler, François-Joseph (leg. du Haut-Rhin), 8 *avril* 1809.
Sommariva, Chrisanto (lég. des Vosges), 25 *avril* 1809.
Binet, Jean-Baptiste (lég. de la Nièvre), *idem.*
Coulon, Jean-Baptiste-Antoine (lég. de Loir et Cher), 1.er *mai* 1809.
L'Hoste, Nicolas (lég. de la Meuse), 16 *mai* 1809.
Planques, Joseph (lég. du Gard), 4 *juin* 1809.
Kerpaën-Kersallo, Alex. Jean-Bapt. (lég. du Finistère), 5 *juin* 1809.
Blanc, Jean-Abraham (lég. de la Haute-Loire), 11 *juin* 1809.
Hebert, Antoine-Joseph (1.re lég. de la Seine), 21 *juin* 1809.
Leclaire, Ignace (lég. du Puy de Dôme), 27 *juin* 1809.
Chaborel, Jean-Baptiste (lég. de la Meuse), *idem.*
Gaudechart, René-Ferd. (1.er rég. de la garde royale), 30 *juin* 1809.
Videau, Henri (lég. de la Côte d'Or), 4 *juill.* 1809.
Laurens, André (lég. de l'Isère), *idem.*
Bernard, Simon (leg. de la Côte d'Or), 8 *juillet* 1809.
Cazals, Paul (lég. de la Loire inferieure), *idem.*

Digitized by Google

Lucas, Antoine (lég. de l'Eure), 9 *juillet* 1809.
Martel, Édouard (lég. de l'Eure), *idem*.
Thoumini de la Haulle (leg. de l'Aisne), *idem*.
De Sede, Paul (lég. de Saône et Loire), 12 *juill.* 1809.
Lemière, Michel (1.re lég. de la Manche), 17 *juill.* 1809.
Vallée, Pierre-Louis (lég. de la Meuse), 21 *juillet* 1809.
De Mazade, Ch. Guill. Déodal (lég. de Tarn et Garonne), *idem*.
Madinier, Barthelémi-Casimir (lég. du Rhône), 6 *août* 1809.
Guyot-Durpaire, Henri-Charles (lég. de la Charente), *idem*.
Danezan, Pierre (lég. de l'Eure), 12 *août* 1809.
Badin, Michel (lég. d'Eure et Loire), *idem*.
Gallemant, Charles (1.er régim. de la garde royale), 17 *août* 1809.
Darracq, Bernard (lég. des Landes), *idem*.
De Pittaubert, Édouard (1.re lég. de la Seine), *idem*.
Robert, Jean-Baptiste (1.re lég. de la Seine inférieure), *idem*.
Winterheld, Jean-Baptiste (lég. du Bas-Rhin), 23 *août* 1809.
Charon, Fr. Marie-Jos. (1.re lég. de la Seine inférieure), 12 *sept.* 1809.
Peyrié, Antoine (lég. du Lot), 18 *sept.* 1809.
Barbier, Antoine-Victor (lég. du Cher), 20 *sept.* 1809.
Christophe, Joseph-Prosper (lég. de la Charente), *idem*.
Nourquer du Camper, Paul-Pierre-Louis-François (1.re lég. des Côtes du Nord), 23 *sept.* 1809.
Rigonnot, Étienne (lég. de l'Arriége), 3 *oct.* 1809.
Bisson, Jean-Baptiste (lég. du Calvados), *idem*.
Branche de Flavigny, Ant. Charles-Nic. (lég. de l'Aisne), 8 *oct.* 1809.
Lavarde-Lachapelle, Léonore-Alexandre (légion de Seine et Oise), 15 *octobre* 1809.
Grandjean, Joseph (lég. des Landes), 8 *nov.* 1809.
Chabot de Lussay, L. Fr. (lég. de la Charente inférieure), 9 *nov.* 1809.
Guilhermy, Alméric-François-Anne-Clément (2.e régiment de la garde royale), 21 *nov.* 1809.
Javelot, Claude-Esprit (lég. des Hautes-Pyrénées), 1.er *déc.* 1809.
Viret, Louis (lég. de l'Eure), *idem*.
Pourailly, Jean (lég. de l'Hérault), 16 *déc.* 1809.
Delaas, Guill. Franç. Marmetz (lég. des Basses-Pyrénées), 19 *déc.* 1809.
Delabordère de Montfort (4.e régim. de la garde royale), 20 *déc.* 1809.
Gomlert, Pierre-François-Alex. (1.re lég. de la Seine), 25 *déc.* 1809.
Buisson, Joseph-Pierre (lég. de l'Isère), 26 *déc.* 1809.
Chenevier, Jean (lég. de la Loire), 28 *déc.* 1809.
Diaman (légion de l'Ain), *idem*.
Chambaud, François (lég. de la Loire inférieure), 1.er *janv.* 1810.
Langlois, François (lég. d'Eure et Loire), *idem*.
Fabre, François (lég. du Finistère), 5 *janvier* 1810.
D'Herbigny, Stanislas (lég. de la Moselle), 8 *janv.* 1810.

Digitized by Google

De Lienard Duplessis, J. Aug. Claude (*lég.* de l'Yonne), 17 *janv.* 1810.
Durieux, Jean-Bapt. Jos. Gislain (1.re lég. du Nord), 20 *janv.* 1810.
Mongin, François-Auguste (*lég.* de la Haute-Marne), *idem.*
Garnier, Nicolas-Joseph (leg. du Finistère), 26 *janv.* 1810.
Pierre, François-Nicolas (*lég.* du Lot), 1.er *févr.* 1810.
Dumez, Jean-Baptiste (*lég.* de l'Aube), *idem.*
Keredern de Trobriand, F. A. M. C. (1.re lég. de la Seine), 13 *févr.* 1810.
De Trédern, Sébastien-Jos. Marie (*lég.* du Finistère), 23 *févr.* 1810.
Inglart de Limerac, Jean (*lég.* de la Charente), 3 *mars* 1810.
Gérard des Rivières, Antoine-Louis (*lég.* de l'Aisne), 4 *mars* 1810.
Gros, Pierre-Antoine (*lég.* de l'Oise), *idem.*
Evrat, Isaac-Amand (*lég.* de la Creuse), *idem.*
Chappellart, Jean-Joseph (*lég.* des Ardennes), *idem.*
Roques, Jean-Pierre (*lég.* du Tarn), 11 *mars* 1810.
De Bongars, François (*lég.* de l'Allier), 20 *mars* 1810.
Reisinger, Jacques (*lég.* du Bas-Rhin), 26 *mars* 1810.
Méant, Hippolyte (*lég.* de la Lozère), *idem.*
Bolot, François (*lég.* de la Haute-Saône), *idem.*
Rouch, Jean-Jacques-Marie (*lég.* de la Dordogne), 1.er *mai* 1810.
Muff, Xavier-Richard (*lég.* de l'Orne), *idem.*
Brugnières, Michel (*lég.* de Saône et Loire), 11 *mai* 1810.
Seguenot, Louis (*lég.* d'Eure et Loire), *idem.*
Campagnac, Louis (*lég.* de la Haute-Loire), 13 *mai* 1810.
Fauchier, François (*lég.* de la Creuse), 19 *mai* 1810.
Guibaud, Jean-Vincent (*lég.* de l'Allier), 24 *mai* 1810.
Abler, François-René (*lég.* des Deux-Sèvres), 1.er *juin* 1810.
Bœuf, Jean-Joseph (*lég.* de Saône et Loire), 13 *juin* 1810.
Moureau, Antoine-Dominique (*lég.* de la Mayenne), 19 *juin* 1810.
Cléry de Bécourt, Michel (leg. de la Somme), *idem.*
David, Jean-Pierre (*lég.* de la Lozère), 26 *juin* 1810.
Collet, Joseph (*lég.* de l'Isère), 1.er *juill.* 1810.
Cappes, René (*lég.* de la Meurthe), *idem.*
De la Concy, Charles-Fr. (1.re lég. de la Seine inférieure), 2 *juill.* 1810.
Demagne, Pierre-Lubin-Esprit (*lég.* de la Vienne), 5 *juill.* 1810.
Mang, Raphaël (*lég.* de la Charente), 11 *juillet* 1810.
Brun, Antoine (*lég.* des Hautes-Alpes), *idem.*
Fromancour, Étienne (*lég.* de Seine et Marne), *idem.*
Tapin, Brunot-Joseph (2.e lég. de la Seine inferieure), *idem.*
Collinet, Jean-Baptiste-François-Xavier (*lég.* du Gard), *idem.*
Thiéry, Jean-François-Victor (1.re lég. des Côtes du Nord), *idem.*
Dubosch, L. Bonaventure (1.re légion de la Seine inférieure), 22 *juillet* 1810.
Maillart, Augustin-Jos. (*lég.* de la Moselle), 20 *août* 1810.
Fournier, Joseph (*lég.* du Calvados), 21 *août* 1810.

Digitized by Google

Flaugergues, Nicolas-Honoré-Fr. Victor (légion de la Corrèze), 21 *août* 1810.
Chevalier, Henri-Marie (lég. du Var), 31 *août* 1810.
De Filippi, Louis (lég. de la Meurthe), *idem.*
Pradaux, François (lég. de la Creuse), *idem.*
Vimont, Alexandre-César (lég. d'Eure et Loir), *idem.*
Regalia, François-Ferdinand-Jacob-Antoine (lég. du Morbihan), *idem.*
Questroy, Cesar-Auguste (1.re lég. du Nord), 17 *sept.* 1810.
Hodeige, Jean-Guill. (lég. des Pyrénées orientales), 22 *sept.* 1810.
Descombes des Morelles (lég. de l'Allier), *idem.*
Chenet, Jean-Baptiste (lég. d'Eure et Loir), 8 *oct.* 1810.
La Barcerie, Jacques-Louis-Gerard (lég. de la Somme), 13 *oct.* 1810.
Jouy, Etienne-Bon (leg. de l'Eure), *idem.*
Deligny, Claude-Benoît (lég. de l'Oise), *idem.*
De Chabans de Richemont, René-Jean-Paul-Antoine (légion de la Dordogne), 22 *octobre* 1810.
De Toustain, Charles-François (lég. d'Eure et Loir), 25 *oct.* 1810.
Gérard, Joseph (1.re lég. des Côtes du Nord), 30 *oct.* 1810.
Meunier Saint-Clair, Auguste (lég. de l'Ardèche), 1.er *nov.* 1810.
Jardin, Jean-Pierre (lég. de la Mayenne), 10 *nov.* 1810.
Toudy, Charles (1.re lég. de la Gironde), 12 *nov.* 1810.
Bié, Joseph (lég. du Gers), 14 *nov.* 1810.
Malden de Feytiat, Adrien-Alexandre-Étienne (lég. de la Haute-Vienne), 19 *novembre* 1810.
Reizet, Charles-Casimir (lég. du Haut-Rhin), 22 *nov.* 1810.
Leger, Julien (lég. des Pyrénées orientales), 26 *nov.* 1810.
Joannis, Pierre-Mathieu (1.re lég. du Nord), *idem.*
Lebrun, Alfred-Alexandre-François (lég. d'Eure et Loir), 27 *novembre* 1810.
Perrrotin, Jean-Catherine (lég. du Rhône), 5 *déc.* 1810.
Bergeron, Jacques-Xavier (leg. du Morbihan), 30 *déc.* 1810.
Bourgeois, Paul-Nicolas-Marie (lég. de la Côte d'Or), 5 *janv.* 1811.
Poirier, Joseph-Marie (1.re lég. d'Ille et Vilaine), 9 *janv.* 1811.
Polidori, François (lég. de la Corse), 11 *janv.* 1811.
Michelet, Jean-Franç. Félix (lég. de la Moselle), 12 *janv.* 1811.
Crespin, Pierre (lég. de la Meurthe), 1.er *févr.* 1811.
Darantière, Pierre (lég. de la Côte d'Or), 14 *févr.* 1811.
Gachot, Thomas (lég. du Cher), 17 *févr.* 1811.
Boutan, Jean-Marie (leg. des Ardennes), *idem.*
Durand, François (leg. d'Indre et Loire), 18 *févr.* 1811.
Saget, Pierre (École préparatoire de la Flèche), 20 *févr.* 1811.
Fontaine, François (lég. du Lot), 2 *mars* 1811.
Folliot de Fierville, Fél. B. Fr. (1.re lég. de la Manche), 6 *mars* 1811.
Legrain, François (lég. de l'Orne), 12 *mars* 1811.

Digitized by Google

Leroux, Jean-Baptiste (lég. de l'Oise), 12 *mars* 1811.
Hardouin de Coursy, Nicolas (lég. de l'Ardèche), 14 *mars* 1811.
Destor, Antoine (leg. de la Corrèze), *idem.*
Eudel, Amand-Fidèle-Marie (lég. du Finistère), *idem.*
Mouroult, Charles (1.re lég. de la Manche), 16 *mars* 1811.
Varlet de Semeuze, Louis-M. Ant. (lég. des Ardennes), 19 *mars* 1811.
Lombard, Charles (lég. de la Mayenne), 25 *mars* 1811.
Beauvais, Jean-Baptiste (lég. du Morbihan), 26 *mars* 1811.
Gonot, Antoine (lég. de la Vendée), *idem.*
Chambelland, François-Philippe (lég. de la Vendée), *idem.*
Fondard, Pierre (lég. de l'Aisne), *idem.*
Adam, Augustin-Joseph (lég. de Vaucluse), *idem.*
Brezet, Jean (lég. de la Marne), *idem.*
Coffin, Nicolas (1.re lég. de la Seine), *idem.*
Robert, Jean-François (1.re lég. d'Ille et Vilaine), *idem.*
Vaillant, Claude-Marie-François (lég. de la Creuse), *idem.*
Albert, François-Marie (lég. des Deux-Sèvres), 27 *mars* 1811.
Varlet, Antoine-Julien-Joseph (1.re lég. de la Seine), *idem.*
De Godefroy, Charles (4.e rég. de la garde royale), 1.er *avril* 1811.
Larribe, Joachim (1.re lég. de la Seine inférieure), 5 *avril* 1811.
De Serra, (lég. de la Charente), 25 *avril* 1811.
Nagot, Jean-George (lég. de la Corrèze), 10 *mai* 1811.
De Bousingen, Joseph-Ambroise (lég. de Seine et Oise), 18 *mai* 1811.
Pagès, Laurent (lég. de l'Aube), 19 *mai* 1811.
Dauphin, Pierre-Auguste (lég. de la Marne), 6 *juin* 1811.
Saudeau, Honoré (lég. du Finistère), 21 *juin* 1811.
Herpin, Pascal-Martin (lég. de l'Isère), 22 *juin* 1811.
Charles, Auguste-Joseph (leg. de l'Orne), *idem.*
Renaudin, Fréderic-Nicolas (lég. du Gers), *idem.*
Beaubis, Charles-François (lég. de l'Eure), *idem.*
Delpech, Michel (lég. de l'Aude), *idem.*
Neumann, Louis-François-Pierre-Bern. (lég. de la Moselle), *idem.*
Dumetz, Charles-François (2.e leg. de la Seine inférieure), *idem.*
De Lallemand, Jean-Baptiste (4.e régim. de la garde royale), *idem.*
Sponville, François-George (lég. de la Moselle), *idem.*
Barthelémy, Edme-François (lég. de la Lozère), 23 *juin* 1811.
Falcou, Pierre (lég. de Lot et Garonne), *idem.*
Desolio, Blaise (leg. de la Meuse), 27 *juin* 1811.
Souillier, Philippe (lég. de la Moselle), 1.er *juillet* 1811.
De Narp, Felix (5.e régim. de la garde royale), 20 *juill.* 1811.
Desmarest, André-Claude (lég. de Seine et Oise), *idem.*
Dupré, François-Roch (lég. du Finistère), *idem.*
Chevalier, Jean-Baptiste (lég. de la Drôme), *idem.*
Gavoty, Albert-Léon (lég. du Var), *idem.*

Digitized by Google

Conty, Jean-Baptiste-Joseph (lég. de l'Isère), 20 *juillet* 1811.
Champagne, Christophe (lég. des Ardennes), *idem.*
Rossy, Alexandre-Hyacinthe (2.e lég. de la Gironde), *idem.*
Varlet, Philippe-Joachim (2.e lég. de la Gironde), *idem.*
Roux, Jean-Louis-Aimé (lég. des Basses-Alpes), *idem.*
Perry, Jacques (lég. des Bouches du Rhône), *idem.*
Dhur-Laborde, Jean-Joseph (lég. du Cantal), 31 *juill.* 1811.
Camberand, François-Auguste (lég. de la Somme), *idem.*
De Gauville Adolphe-Joseph-Charles (6.e rég. de la garde royale), *idem.*
Cerf, Antoine (lég. du Cher), *idem.*
Duval, Antoine-Louis-Thérèse-Franç. (lég. de Tarn et Garonne), *idem.*
Bonnaire, Jean-Baptiste-Joseph (lég. de la Haute-Loire), *idem.*
Saint-Martin Valogne, Jean-Maurice (lég. de l'Aveyron), *idem.*
Bergier, Charles-Louis-Dominique (lég. du Rhône), *idem.*
Martin, François-Joseph (lég. de la Loire), *idem.*
Morard de Galle de la Bayette, Théodore (6.e régiment de la garde royale), *idem.*
Foubert de Laize, Eugène-Auguste (1.re légion du Nord), *idem.*
Boudhors, Pierre-Charles-Louis (lég. du Bas-Rhin), *idem.*
Toufflet, Isidore-François (1.re lég. d'Ille et Vilaine), *idem.*
Serres-Brainsolles (lég. de l'Aude), 1.er *août* 1811.
Abadie, Thomas-Guillaume (lég. de la Haute-Marne), *idem.*
Vachot, Antoine (lég. du Doubs), 3 *août* 1811.
Drouel, Laurent (lég. de la Meurthe), *idem.*
Joseph, Pierre (lég. du Rhône), *idem.*
Bonfilh, Hugues (1.re lég. du Nord), *idem.*
Gasquet, Pascal-George (lég. de la Lozère), *idem.*
De Rossi, François (1.re lég. du Pas de Calais), 4 *août* 1811.
Favier, Edme (lég. de l'Aube), 13 *août* 1811.
Calmel, Alexandre (lég. de l'Aisne), 16 *août* 1811.
Sarrette, Barthelémi-Casimir (légion de la Haute-Garonne), 23 *août* 1811.
De Lonlay, Amable-Alex. Antoine (lég. des Landes), *idem.*
De Machat de Pompadour, Fr. (lég. de la Dordogne), 24 *août* 1811.
Trouillet, Jean-Louis (lég. de Vaucluse), 7 *sept.* 1811.
Vigeon, Vincent (1.re lég. d'Ille et Vilaine), *idem.*
Morand, Joseph (lég. du Doubs), *idem.*
Lefevre, Marc-Antoine (lég. du Bas-Rhin), 11 *sept.* 1811.
De la Villéon, Jean-Toussaint-Achille (4.e régiment de la garde royale), 17 *sept.* 1811.
Gresse, Félix-Balthazard (lég. du Gard), 21 *sept.* 1811.
Marigny, Fr. Augustin-Bernard (lég. de la Mayenne), 22 *sept.* 1811.
La Panouse, Jean-Jos. Paul-Marie (lég. du Tarn), *idem.*
De Chevrières, Honoré-Cam. (lég. du Haut-Rhin), 25 *sept.* 1811.

Digitized by Google

Ouvrard de Linière, Joseph-Marie (4.e régiment de la garde royale), 1.er *octobre* 1811.
Poirier, Jean-Baptiste (lég. du Haut-Rhin), 4 *octobre* 1811.
De Laval, Marc (lég. de la Sarthe), 8 *oct.* 1811.
De Hautecloque, César-Louis-François (6.e régiment de la garde royale), 14 *octobre* 1811.
Doré, Jean-François (lég. des Pyrénées orientales), *idem.*
Binecher, Jean-Louis (lég. de l'Ain), *idem.*
Lepreux, Étienne-Nicolas (lég. d'Eure et Loir), 15 *oct.* 1811.
De Rocquard, Joseph (1.re lég. des Côtes du Nord), *idem.*
Lecomte, Pierre-Joseph (lég. des Basses-Pyrénées), *idem.*
Angammase, Charles-Emmanuel (lég. de l'Ain), 23 *oct.* 1811.
Fabry, Édouard (lég. de la Côte d'Or), *idem.*
Gay, Pierre-Marcelin (1.re lég. de la Gironde), *idem.*
Ignon, Jean-Charles (1.re lég. de la Gironde), *idem.*
Daniel, Gilbert (lég. de l'Allier), 29 *oct.* 1811.
Jourdheuil, Denys (lég. de la Haute-Marne), 30 *oct.* 1811.
Thibaud, Laurent-Joseph (lég. de la Lozère), *idem.*
Baugrantl, Claude-Gilbert (lég. de l'Orne), 25 *nov.* 1811.
Broqua, Pierre (lég. du Gers), *idem.*
Michaud, François-Fortunat (lég. de l'Oise), *idem.*
Pradel de la Maz, Henri (lég. de Seine et Marne), *idem.*
Perrot, Charles (lég. du Haut-Rhin), *idem.*
Deschateaux, Pierre (lég. de la Loire inférieure), *idem.*
Bidon, Gilbert (légion des Pyrénées orientales), *idem.*
Lallier, Nicolas (lég. de l'Orne), *idem.*
Fumey, Pierre-François-Xavier (lég. de la Somme), 1.er *déc.* 1811.
Jévin, Paul-Guillaume (lég. du Doubs), 6 *déc.* 1811.
De Longlay, François-René (lég. de la Sarthe), 9 *déc.* 1811.
Gallardo, Marie-Anne (lég. de Maine et Loire), 10 *déc.* 1811.
Tournier, Ch. Fr. Joseph (lég. de Lot et Garonne), *idem.*
Boquestant, Anne-Marie-Hippolyte (1.er régiment de la garde royale), 16 *décembre* 1811.
Batsalle, Joseph-Daniel (lég. des Basses-Pyrénées), 17 *déc.* 1811.
Drely, Auguste-Roland (lég. de l'Ain), *idem.*
Seiglière de Bonery, Martial-César (1.re lég. de la Seine inférieure), *idem.*
Mostolac, Silvestre (lég. de Seine et Oise), *idem.*
Bernard, Pierre (lég. de la Charente), *idem.*
Cocquebert (lég. de l'Allier), *idem.*
Lacaille, Jean-Calliste (lég. de l'Indre), *idem.*
Sadoul, Joseph (lég. du Finistère), *idem.*
De Soubiran, Paul-Marie-Joseph (légion de la Haute-Garonne), 19 *déc.* 1811.
Fouque, Luc-Fr. André (lég. de la Loire inférieure), 24 *déc.* 1811.

Digitized by Google

Donniol, Pierre-Honoré (lég. de la Loire), 24 *déc.* 1811.
Barret-Descheises, Léonard-Marie (lég. de la Creuse), *idem.*
Boulanger, Nicolas (lég. de la Meurthe), *idem.*
Luce, Jean-Baptiste (lég. de Saône et Loire), *idem.*
Fresquet, Jean-Baptiste-Joseph (lég. de la Loire inférieure), *idem.*
Eicheikamp, Mathieu-Guillaume-Hubert (lég. de l'Aisne), *idem.*
Viel de Précarré, Jean-François-Philippe (5.e régiment de la garde royale), *idem.*
Benié, Nicolas-Michel (lég. des Deux-Sèvres), 25 *déc.* 1811.
Dajot, Claude-Louis (lég. de la Vienne), 3 *janv.* 1812.
Astier, Paul (lég. d'Indre et Loire), 7 *janv.* 1812.
Parriez, François (lég. de l'Aveyron), 11 *janv.* 1812.
Robin, Antoine-Adrien (lég. du Gard), *idem.*
Llobet, Jean-Baptiste-François (lég. des Pyrénées orientales), *idem.*
Labarre, Jean-Baptiste (lég. du Morbihan), *idem.*
Bauchard, Pierre-Euphémie-Ferdinand (lég. de l'Aisne), *idem.*
De Rozeville, Charles-Louis (lég. des Ardennes), 12 *janv.* 1812.
Maistre-Boussanelle, Étienne-Fr. (légion de la Drôme), 15 *janv.* 1812.
Foliau, Louis-Fréderic (lég. de Seine et Marne), 31 *janv.* 1812.
François, Charles (lég. de la Charente), 8 *févr.* 1812.
Ducourthial, Jean-Baptiste (lég. de la Loire), *idem.*
Thirel, Jean-Baptiste (lég. du Jura), *idem.*
Molènes, Antoine (lég. de l'Allier), *idem.*
Desrolines de la Motte, Jean-Joseph (lég. de l'Allier), *idem.*
Barat, Jean-Claude (lég. de la Nièvre), *idem.*
Menvielle, Jean-Jacques-Lambert (lég. des Basses-Pyrénées), *idem.*
Seraine, Augustin-Jean (lég. de la Vienne), *idem.*
Lecorps, Pierre (lég. des Hautes-Pyrénées), *idem.*
Perron, Joseph-Marie-Alexandre (lég. des Bouches du Rhône), *idem.*
Mondran, Pierre-Henri (lég. des Basses-Pyrénées), 28 *févr.* 1812.
Baillon, Louis-Pierre-Alexandre (lég. de l'Indre), *idem.*
Gouffé, Edme-Jean-Claude (lég. de la Vendée), *idem.*
Poul *dit* Lacoste, Jean (lég. de Lot et Garonne), *idem.*
Colardé, Philippe-Joseph (lég. de la Loire), *idem.*
Buzot, Germain (lég. de la Côte d'Or), *idem.*
Levasseur, Polycarpe-Anne-Nicolas (lég. de l'Aisne), 1.er *mars* 1812.
Lubrouhe (2.e régiment de la garde royale), 16 *mars* 1812.
Fremin, Jean-François (lég. de la Haute-Loire), *idem.*
Fousset, Louis-Amand-Sébastien (École milit. de Saint-Cyr), *idem.*
Arrazat, Jean-Marie (2.e lég. du Nord), 20 *mars* 1812.
Chandler, Henri-Jean (lég. d'Indre et Loire), 8 *avril* 1812.
Adeler, Fréderic (lég. de Vaucluse), 11 *avril* 1812.
Gerardot, Jean-Bapt. (lég. des Pyrénées orientales), 12 *avril* 1812.
Eastié, Jean-Louis-Robert (lég. du Tarn), 16 *avril* 1812.

Digitized by Google

Bouvier de Gondreville, L. Jos. (lég. des Deux-Sèvres), 19 *avril* 1812.
Dufloquet, Guillaume (lég. du Bas-Rhin), *idem*.
Wiart, Jean-Philippe (lég. de la Charente inférieure), *idem*.
Drouas, Jacques-Henri-Gabriel (lég. de la Côte d'Or), *idem*.
De Fabert, Jean-Bapt. Gabriel (lég. de la Haute-Saône), *idem*.
Barrès, Jean-Baptiste-Auguste (lég. de la Haute-Loire), *idem*.
De Menon, Henri-Sébastien (lég. de l'Isère), *idem*.
Rostollant, Joseph (2.e lég. de la Seine inférieure), *idem*.
Pericat, Jean-Baptiste (lég. de l'Isère), 22 *avril* 1812.
Lecomte, Marin (1.re lég. de la Manche), 25 *avril* 1812.
De Lorne Saint-Ange, Charles (lég. de l'Yonne), 30 *avril* 1812.
Faussillon, Pierre-Guill. (lég. de la Haute-Vienne), 5 *mai* 1812.
Grosjean, Antoine (2.e lég. du Pas de Calais), *idem*.
Lachapelle, Étienne (lég. de la Corrèze), *idem*.
Meyer, Dominique (lég. du Haut-Rhin), *idem*.
Guillemot, Joseph-Barthelémi-Prosper (lég. des Vosges), *idem*.
Robert, Christophe (lég. du Cher), *idem*.
Marbotin, Pierre-François-Joseph-Marie (1.re lég. de la Gironde), *idem*.
Mouton, Augustin-Joseph-Hilarion (lég. des Bouches du Rhône), *idem*.
Avril, Jean-Baptiste (lég. de l'Indre), *idem*.
Chaumont, Pierre-François (lég. d'Eure et Loir), *idem*.
D'Hennezel, Léopold (École préparatoire de la Flèche), *idem*.
Vigneron de Lozanne, Antoine (lég. de la Meurthe), 6 *mai* 1812.
Pierrugues, Auxile-Jacques (lég. de la Dordogne), 12 *mai* 1812.
Martin, Charles (lég. de l'Orne), 19 *mai* 1812.
Priston, Auguste (lég. de la Vendée), *idem*.
Durgneilh, Marcel-Dom. Louis (leg. de la Vienne), 1.er *juin* 1812.
Donzelle, Antoine-Nicolas (lég. de Seine et Marne), *idem*.
Renaud, Jean-Baptiste (lég. du Lot), *idem*.
Beghein, Flourimond (lég. du Gard), *idem*.
Martin, Jean-Gabriel-Gaspard (lég. de Seine et Oise), *idem*.
Fresse, Louis-Denys (1.re lég. de la Seine inférieure), 5 *juin* 1812.
Doutrelaine, Arm. Louis-Sim. (lég. de la Somme), 8 *juin* 1812.
Laplace, Antoine (1.re lég. des Côtes du Nord), *idem*.
Gaudrie, Louis (lég. de la Haute-Marne), *idem*.
Mattei, Louis (lég. de la Corse), 11 *juin* 1812.
Chanson, Jean-Marc-Daniel (lég. du Jura), 13 *juin* 1812.
Alexandrini, Luc-Octave (lég. de la Loire inférieure), 18 *juin* 1812.
Lafon, Antoine (lég. d'Indre et Loire), *idem*.
Bardel, Aimé-Antoine (lég. du Calvados), *idem*.
Racine, Hubert-Louis-François (lég. des Hautes-Pyrénées), *idem*.
Joudrain, Claude-François (lég. d'Indre et Loire), *idem*.
Chardron, Jean-François (lég. des Pyrénées orientales), *idem*.
Minard, Pierre (lég. de l'Yonne), *idem*.

Digitized by Google

350
Delasalle, Charles-Malie (*lég.* des Hautes-Alpes), 26 *juin* 1812.
Rodet, Augustin (*lég.* des Basses-Alpes), 1.er *juill.* 1812.
Poirel, Pierre-Jacques (*lég.* de la Meurthe), *idem.*
De Mirmont, Guil. Descombes (3.e régim. de la garde royale), *idem.*
Costille, Joseph-Guillaume (*lég.* du Haut-Rhin), 12 *juill.* 1812.
Fournet, Jean-Baptiste (*lég.* de l'Oise), *idem.*
Chatelain, Dominique (*lég.* de l'Ain), *idem.*
Pretet, Marie-Joseph (*lég.* de l'Ain), *idem.*
Abaquesnée de Parfouru, Henri-Victor-Pierre (1.er régiment de la garde royale), *idem.*
Mondion d'Artigny, Ch. Emm. M. (légion de Maine et Loire), 24 *juillet* 1812.
Ferin, Louis (2.e *lég.* du Nord), 30 *juill.* 1812.
Dauvergne, Eugène-Edme (*lég.* de Lot et Garonne), 31 *juill.* 1812.
De Ciria, Emmanuel (*lég.* d'Indre et Loire), 2 *août* 1812.
Lavallée, Alexandre (1.re *lég.* de la Gironde), *idem.*
De Lussy, François-Xavier (*lég.* des Hautes-Pyrénées), 4 *août* 1812.
Bordes, Valentin-Joseph-Marie-Ph. Prosp. (*lég.* de Vaucluse), *idem.*
Flouraud, Louis-Franç. Marie (*lég.* de la Corrèze), 9 *août* 1812.
Sarranton, Augustin (*lég.* des Landes), *idem.*
Lasnier, Zoé (*lég.* de Seine et Marne), 11 *août* 1812.
Claisse, Louis (*lég.* de la Haute-Garonne), *idem.*
Joly, Pierre-Élie (1.re *lég.* de la Seine), 12 *août* 1812.
De Gerval, Jean-Ch. de Latapie (*lég.* de Tarn et Garonne), *idem.*
Bonnet, Benoît-Vivien (*lég.* de la Haute-Garonne), 17 *août* 1812.
Étienne, Théodore (..e *lég.* du Nord), 20 *août* 1812.
Roubier, Joseph-Procope (*lég.* de Saône et Loire), *idem.*
D'Horrer, Philippe-Léonard (1.re *lég.* de la Gironde), 21 *août* 1812.
Lebeuf, Joseph-Nicolas (*lég.* du Calvados), 22 *août* 1812.
Bellaud, Pierre-Jos. (*lég.* des Pyrénées orientales), *idem.*
Jeanson, Franç. Médard-Victor (*lég.* de l'Ardèche), 26 *août* 1812.
Giraudeau, Pierre (*lég.* de Saône et Loire), *idem.*
Michel d'Anserville, André-Théod. (*lég.* de l'Oise), 1.er *sept.* 1812.
Réal, Alexandre (*lég.* de la Loire), *idem.*
Marchal, Claude (*lég.* du Loiret), 2 *sept.* 1812.
Rochas, André (*lég.* de la Meuse), 4 *sept.* 1812.
De Cussy, Achille (*lég.* du Calvados), *idem.*
Marechaux, Franç. Antoine-Marie (*lég.* de l'Aube), *idem.*
Kleber, Ant. Pierre-B. Aug. (5.e regim. de la garde royale), *idem.*
Okennedy, Jean-Louis-Felix (*lég.* de Seine et Oise), *idem.*
Ferrand de Missolz, Ange-Fort. Marie Fél. (*lég.* du Calvados), *idem.*
Cledat de la Vigerie, Gabriel-Timothée (*lég.* de la Corrèze), *idem.*
Prin, Martin (*leg.* de l'Oise), *idem.*
Hazon de Saint-Firmin, Armand-Louis (*lég.* du Jura), *idem.*

Digitized by Google

Meriel, Jean-Baptiste (1.re lég. du Nord), 4 *sept.* 1812.
Lerebourg, Nicolas-Aimé (lég. du Var), *idem.*
Mesnager, Louis-Marius (lég. de la Corrèze), *idem.*
Giraldi, Joseph (lég. du Puy de Dôme), *idem.*
Dutertre, Gabriel (lég. de la Sarthe), *idem.*
Foulcher, Paul (1.re lég. de la Seine inférieure), *idem.*
Naud, Michel (lég. de la Sarthe), *idem.*
Dufau de Saint-Santin, Marcelin (lég. du Cantal), *idem.*
Castaigne, Jean-Emmanuel (lég. de la Charente), *idem.*
Gaillard, François-Gasp. (lég. de l'Indre), 20 *sept.* 1812.
Broquère, Henri (lég. du Gers), 22 *sept.* 1812.
Mauduit, Ant. Thomas-André (lég. de la Drôme), 23 *sept.* 1812.
Costomagna, Horace (lég. de l'Ardèche), *idem.*
Nebel (lég. de l'Arriége), *idem.*
Desmontis, François-Ambroise (4.e régim. de la garde royale), *idem.*
Gourhaël, Julien-Jean-Bapt. Marie (lég. des Hautes-Alpes), *idem.*
Tassin, Charles-François-Vincent (lég. du Loiret), *idem.*
Faure de Saint-Romain, Élie-Florent (lég. de la Charente), *idem.*
Balhadère, Jean (leg. de l'Hérault), *idem.*
Hay de Sancé, Jean-Alexandre (lég. de la Mayenne), *idem.*
Roux, Marc-Antoine-César (lég. de l'Eure), *idem.*
Lhote, Jean-Paul-Louis (lég. de la Corrèze), 24 *septembre* 1812.
Chopy, Firmin (lég. de la Charente inférieure), 25 *sept.* 1812.
Delachau, Adolphe (4.e régim. de la garde royale), *idem.*
Rambaud, Jacques (6.e régim. *idem*), *idem.*
Bergounhe, Jean-Baptiste (1.le lég. de la Gironde), *idem.*
Queyrol, Nicolas-Joseph (lég. de la Haute-Loire), *idem.*
Duchat, Louis-Gervais (1.re lég. du Pas de Calais), *idem.*
Grégoire, Antoine (5.e régim. de la garde royale), *idem.*
Escudier, Jacques (lég. de Seine et Oise), *idem.*
Brosse, Pierre-Jean (lég. de la Drôme), *idem.*
Couchot, Pierre-Aug. (lég. de la Haute-Garonne), 26 *sept.* 1812.
Bosquet, Ange (lég. de la Haute-Saône), *idem.*
Aubé Demonceau, Pierre-Jean-Baptiste (1.re légion des Côtes du Nord), *idem.*
Cavalier, Jean-Mathieu (2.e lég. du Nord), 27 *septembre* 1812.
Laurent, Toussaint-Antoine (lég. du Var), 29 *sept.* 1812.
Lafont, Louis (lég. d'Indre et Loire), *idem.*
Nantil, Noël (lég. de la Meurthe), *idem.*
Lerondeau, Pierre-Nicolas (lég. des Hautes-Alpes), *idem.*
Guioth, Pierre-Florentin (lég. de la Meuse), 30 *sept.* 1812.
Lapie-Lafage, Ch. Mathias-Marie (1.re légion de la Manche), 1.er *octobre* 1812.
Lamy, Jean-Baptiste-Élisabeth (2.e lég. d'Ille et Vilaine), *idem.*

Digitized by Google

Lemonnier de Savignac, Marie-Félix-Auguste-Ernest (6.e régiment de la garde royale), 3 *oct.* 1812.
Benet, Louis-Fréderic-Alphonse (lég. de l'Ain), *idem.*
Duchatel, Pierre-Marc-Fréderic (lég. du Puy-de-Dôme), 7 *oct.* 1812.
Devaux, Thomas (lég. des Vosges), 8 *oct.* 1812.
Roumain, Félix-Augustin-Édmond (lég. du Morbihan), 10 *oct.* 1812.
Molard, Claude (lég. de la Drôme), *idem.*
Chaucheprat, Jacques (lég. du Rhône), *idem.*
Labbé, Germain-Aimé (lég. de la Somme), *idem.*
Robin, Louis (lég. des Deux-Sèvres), 11 *oct.* 1812.
Hancké, Charles-Chrétien (lég. du Haut-Rhin), *idem.*
Chapuy, Edme-Louis-Édouard (1.re lég. d'Ille et Vilaine), *idem.*
Ballon, Marie-Théodore (lég. de la Côte d'Or), *idem.*
Thibault, Fréderic (lég. de Maine et Loire), *idem.*
Poujol, Michel (lég. de la Dordogne), 12 *oct.* 1812.
Roost, Gaspard-Louis (lég. des Pyrénées orientales), *idem.*
Dreptin, Antoine-Ferdinand (1.re lég. de la Seine), *idem.*
Bavant, Michel-Sébastien (lég de la Haute-Vienne), *idem.*
Borne, Jean-Louis-Alexandre (lég. du Jura), *idem.*
De Marsanges, Jacques-Phil. (lég. de la Haute-Vienne), 13 *oct.* 1812.
Dassis, François (1.re lég. du Nord), 18 *oct.* 1812.
Queya, Nicolas-Marc (lég. de la Somme), *idem.*
Granger, Louis (lég. de la Dordogne), *idem.*
Desnos, Vincent-Bernard-René (lég. du Finistère), *idem.*
Tremeaux, François (lég. de la Sarthe), *idem.*
Legoullon, Étienne (lég. des Ardennes), 21 *oct.* 1812.
Barillon de Lasvènes, Jean-Louis (lég. du Gard), 23 *oct.* 1812.
Guyot de Saint-Remy, René (lég. de la Meurthe), 27 *oct.* 1812.
Darolles, Jacques (lég. du Gers), 1.er *nov.* 1812.
Trutié de Wareux, Joseph-Hipp. (1.re lég. du Pas de Calais), *idem.*
Brula, Mathurin-Joseph (lég. de la Moselle), 3 *nov.* 1812.
Servais, Auguste-François (2.e lég. du Nord), 6 *nov.* 1812.
De Lusset, Pierre-Benoît (lég. des Hautes-Pyrénées), 7 *nov.* 1812.
Dondeau, Alphonse (lég. de l'Orne), 10 *nov.* 1812.
Poinsot, Antoine (leg. du Rhône), 12 *nov.* 1812.
Fourgeaud, Jean (lég. de la Dordogne), 18 *nov.* 1812.
Goguillot, Auguste-Ferdinand (lég. du Doubs), *idem.*
Darbel, Alexandre-Jacques-Christophe (légion de Seine et Marne), 19 *novembre* 1812.
Fauché, Jean (lég. de la Marne), *idem.*
De Raguet-Brancion, Charles-Josserand (lég. de la Meuse), *idem.*
Cagnazzoi, Simon (lég. des Bouches du Rhône), *idem.*
Colin, Jean-July (1.re lég. de la Seine), 21 *novembre* 1812.
Berniquet, Henri (lég. d'Eure et Loir), *idem.*

Digitized by Google

Loriol, André (lég. de la Creuse), 21 *novembre* 1812.
Loubet, Jean-François (lég. de Lot et Garonne), *idem.*
De Lyvet, Robert-Ant. (1.re lég. de la Seine inférieure), 23 *nov.* 1812.
Gilbert, Antoine-Charles-Clément (2.e lég. de la Gironde), 4 *déc.* 1812.
Sanguinède, Jean-Henri (lég. de l'Oise), 15 *déc.* 1812.
Guillaume, Séb. Sim. Math. (lég. de la Haute-Marne), 24 *déc.* 1812.
Huot, Nicolas-Joseph (2.e rég. de la garde royale), 27 *déc.* 1812.
Paguelle de Larret, Ch. Jean-B. (lég. de la Haute-Saône), 28 *déc.* 1812.
Lafon, François (1.re lég. de la Gironde), 1.er *janv.* 1813.
Gautier, Joseph (lég. de l'Orne), *idem.*
Lachoux, Jean-Médard (lég. de la Loire), *idem.*
Collet, Jean-Marie-Fortuné-Eusèbe (lég. du Morbihan), 7 *janv.* 1813.
Regnault, Jean-François (lég. de l'Aube), 8 *janv.* 1813.
Cottin, Alphonse-Henri (lég. de la Loire inférieure), 11 *janv.* 1813.
Lenepvou de Carfort, César (1.re lég. des Côtes du Nord), 21 *janv.* 1813.
Mandavy, Léonard (lég. de la Dordogne), 25 *janv.* 1813.
Breville, François (1.re lég. d'Ille et Vilaine), 27 *janv.* 1813.
Cuvilier, Henri-Cécile (lég. du Rhône), 28 *janv.* 1813.
Thomas, Pierre-Zacharie (lég. du Haut-Rhin), *idem.*
Boussogne, Charles-Louis-Martial (lég. de l'Hérault), *idem.*
Gossin, Gabriel-George (lég. de la Meuse), *idem.*
Cussac, Joseph-Henri (lég. de l'Aveyron), *idem.*
Moricourt-Didier, Louis-Joseph (1.re lég. de l'Aisne), *idem.*
Guerin de la Grasserie, Alex. Prosper (1.re lég. d'Ille et Vilaine), *idem.*
Durcourneau de Duron, Arm. Appoll. J. Marie (lég. des Ardennes), *idem.*
Petit, Etienne (lég. du Jura), *idem.*
Le Sueur (lég. de la Meurthe), *idem.*
Daneels, J. B. Joseph (lég. de la Creuse), *idem.*
Faré, Jean-Bapt. Mart. H. (lég. des Hautes-Pyrénées), 29 *janv.* 1813.
Lemoine, Nicolas (2.e lég. de la Seine inférieure), 31 *janv.* 1813.
Delor, Armand-Joseph (lég. de la Haute-Marne), 5 *févr.* 1813.
Servier, Charles (lég. des Landes), *idem.*
Chauré, Claude (2.e lég. du Pas de Calais), *idem.*
Roux, Antoine (lég. du Puy de Dôme), *idem.*
Henry, Louis (lég. de la Haute-Marne), *idem.*
Callamand, Joachim (leg. de l'Hérault), *idem.*
Babuty Joseph-Marie (lég. du Bas-Rhin), *idem.*
Klein, Jean-Baptiste (1.re légion du Nord), *idem.*
Chevalier, Yves-Marie (lég. du Finistère), 7 *févr.* 1813.
Aymonin, Jean-Baptiste (lég. de Loir et Cher), *idem.*
Vassal, Étienne-Marius (lég. de Vaucluse), *idem.*
Daval, Jean-Baptiste (lég. de la Drôme), *idem.*
Lavidière, Claude-François (lég. de la Marne), *idem.*
Barberet, Antoine (lég. du Jura), *idem.*

Digitized by Google

Paisant, Jean-Jacques (lég. du Haut-Rhin), 8 *févr.* 1813.
Dubos, Alexandre-Félix (lég. de la Somme), *idem.*
Duston, Hippolyte (lég. de l'Aude), *idem.*
Lefeure Claude-Joseph (1.re lég. de la Gironde), *idem.*
Sirugue, Zacharie (lég. du Cantal), *idem.*
Bunis, Maurice-Guillaume (lég. de l'Aude), *idem.*
Montlahuc, Aimé-M. Jean-Séb. Hipp. (lég. des Hautes-Alpes), *idem.*
Lefranc, Jean-François-Cyprien (lég. de Loir et Cher), *idem.*
Lagrange, Jean-Philibert-Hyacinthe (lég. de la Meurthe), *idem.*
De Smidt, Archange-Joseph-Henri (lég. du Jura), *idem.*
De Sauville, Eugène-Louis (lég. des Hautes-Alpes), *idem.*
Lagorrée, Noël (lég. de la Haute-Garonne), *idem.*
Doré, Constant-Cyprien (lég. du Puy de Dôme), *idem.*
Pidancet, Louis-Melchior (leg. du Bas-Rhin), *idem.*
Dhautefare, François-Gaspard-Sidoisie (lég. de Vaucluse), *idem.*
Séguier, Zéphirin-Godefroy (lég. de l'Arriége), *idem.*
Gallard, Jean-Baptiste-Charl. Hect. (6.e rég. de la garde royale), *idem.*
Basset, Jacques-Étienne (lég. de la Haute-Garonne), *idem.*
Trubessé, Jean-Henri (lég. des Basses-Pyrénées), *idem.*
Dutroy, Bernard-François (lég. de l'Oise), *idem.*
Julien, Jacques-Auguste (lég. de la Marne), *idem.*
Mechin, François-Antoine (lég. de la Haute-Saône), *idem.*
Formy de la Blanchetée, Jean (lég. de la Meuse), *idem.*
D'Hauteroche, Antoine-Étienne-Remy (2.e lég. de la Seine), *idem.*
Vincent, Augustin (lég. de l'Hérault), *idem.*
Tissier, Nicolas (lég. de la Meurthe), *idem.*
Secourgeon, Charles-Ferdinand (lég. des Bouches du Rhône), *idem.*
Galtier, Julien (1.re lég. de la Seine inférieure), *idem.*
Josse, Charles-Claude (École militaire de Saint-Cyr), *idem.*
Carré de Busserole, Jean-Sylvain (lég. d'Indre et Loire), *idem.*
Debérly, Henri-Aimé-Jos. (1.re lég. du Pas de Calais), 11 *févr.* 1813.
Harandt, Gabriel-Guill. George (lég. de la Loire), 13 *févr.* 1813.
Ducros, Étienne (lég. du Cher), 18 *fév.* 1813.
Bizaillon, François (lég. des Bouches du Rhône), 21 *févr.* 1813.
Kolb, Étienne (lég. du Haut-Rhin), *idem.*
D'Adhemar, Jacques-Charles-Auguste (lég. du Tarn), *idem.*
Pezard, Antoine (lég. de la Moselle), 25 *fév.* 1813.
Henrion, Claude (lég. de la Lozère), 26 *févr.* 1813.
Verguin, François-Philippe-Xavier (lég. de l'Allier), *idem.*
Champion, Frédéric-Sébastien (lég. de l'Allier), *idem.*
Chivaud, Antoine-Edmond-Victorin-Léon-François-de-Sales-Vincent-de-Paule (lég. de l'Hérault), 27 *févr.* 1813.
Decret, Jean-Louis-Marie (2.e lég. des Côtes du Nord), 28 *févr.* 1813.
Mefray, François (lég. de Maine et Loire), *idem.*

Digitized by Google

Marchal, François-Ambroise (lég. de Seine et Marne), 1.er *mars* 1813.
Jouardet, Jean-François (lég. de la Haute-Saône), *idem.*
Marchery, Jacques-Paul (2.e lég. de la Manche), *idem.*
Philippon, Charles-Antoine-Gaston (1.re lég. du Pas de Calais), *idem.*
Féart, Étienne-Jean-Marie (lég. de la Meuse), *idem.*
Godart, Auguste-César-Joseph (1.re lég. d'Ille et Vilaine), *idem.*
Cigliutti, Mathieu (lég. des Hautes-Pyrénées), *idem.*
Petit, Bonaventure (lég. du Calvados), *idem.*
Chaquet, Charles-Henri (lég. du Haut-Rhin), *idem.*
Gayet, Joseph (lég. de la Drôme), *idem.*
Casalta, Jacques-François (lég. de la Côte d'Or), *idem.*
Viguier, Antoine (lég. de l'Aveyron), *idem.*
Joly, Pierre-Isidore (lég. de l'Aisne), 3 *mars* 1813.
Rivet, Charles-Léon-Jean-Hugues (lég. de la Meuse), *idem.*
Arnal, Thomas-Antoine (lég. du Var), *idem.*
Scatelli, Antoine-Louis (lég. du Calvados), 6 *mars* 1813.
Bourdillat, Louis-Marie (lég. d'Eure et Loir), 8 *mars* 1813.
Guepard, Jean-Élie (lég. de Loir et Cher), *idem.*
Laserre, Alexandre-Pierre (lég. de l'Isère), 13 *mars* 1813.
De Quarterie, Melchior (3.e rég. de la garde royale), *idem.*
Baffert, Joseph (lég. des Landes), 14 *mars* 1813.
Lallemand, Charles (lég. d'Indre et Loire), 15 *mars* 1813.
Godefroy, Pierre-Alexandre (lég. du Calvados), *idem.*
Bayle, Henri (lég. de la Dordogne), *idem.*
Laignoux, Charles-Marie (lég. de l'Isère), *idem.*
Godet de Thuiley, Charles-Anne (5.e rég. de la garde royale), *idem.*
Dast, Bruno-Dominique-Louis (lég. de l'Arriége), 16 *mars* 1813.
Boisgelin, Armand-Pierre-Marie (lég. des Basses-Pyrénées), *idem.*
Gaubert, Jean (lég. du Puy de Dôme), *idem.*
Hocquet, Édouard-Joseph (lég. du Morbihan), *idem.*
Guillaume, Robert (lég. de l'Aude), 18 *mars* 1813.
Castaing, Louis-Marie (lég. du Gers), *idem.*
Laimont, Jean-Jacques (lég. de la Haute-Garonne), *idem.*
Troy, Henri (lég. du Gers), *idem.*
Boucquet-Jolinière, Louis (lég. de la Haute-Vienne), *idem.*
Naël, Charles-Antoine (lég. du Haut-Rhin), *idem.*
Perrin de la Courbejollière, Eugène (3.e régiment de la garde royale), *idem.*
Alquier, Jules (lég. de la Charente inférieure), *idem.*
Ibert, Pierre-Édouard (lég. de la Mayenne), *idem.*
Steinbrenner, Nicolas-Michel (lég. de la Meurthe), *idem.*
Lebrun, Jean-Baptiste-Marie (lég. de la Creuse), *idem.*
Cobourg Duhay, Louis-Charles-Hippolyte (lég. de la Loire), *idem.*
Davois, Pierre-Louis (lég. de l'Aube), *idem.*

Digitized by Google

Lefrotter, Honorat-Julien (lég. des Basses-Alpes), 19 *mars* 1813.
Chabrol, Marie-Eugène-Agricole (lég. de Maine et Loire), *idem.*
Campion, Pierre-Marie (lég. du Cantal), 20 *mars* 1813.
Egret, Jean-François-Laurent (2.e légion de la Seine inférieure), 22 *mars* 1813.
Hostein, François (1.re lég. de la Gironde), *idem.*
Floucaud, Martial-Pierre-Paul (lég. de la Corrèze), *idem.*
Vendel, Jean-Jacques (lég. de Maine et Loire), 23 *mars* 1813.
Barthelémy, Joseph-François (1.re lég. du Nord), *idem.*
De Buissy, Cl. Laurent-Pierre (3.e régim. de la garde royale), *idem.*
Fournié de la Martinie, Jean-Joseph (légion de Lot et Garonne), 24 *mars* 1813.
Blancq, Jean-Claude (lég. des Hautes-Pyrénées), 25 *mars* 1813.
Charbaut, Pierre-Antoine (1.re lég. d'Ille et Vilaine), *idem.*
Masclary, Joseph-Marie-François-Amédée (lég. de l'Hérault), *idem.*
Delabarre, Pierre-Henri-Joseph (lég. de la Vienne), *idem.*
De Malartic, Alex. Arm. (lég. de Tarn et Garonne), *idem.*
Husson, Corneille-Joseph (lég. de Saône et Loire), *idem.*
Rogon de Carcaradec, Auguste-Louis (1.re lég. des Côtes du Nord), *idem.*
Dupeyron, Alexis (lég. du Puy de Dôme), *idem.*
Delannoy, Louis-Joseph (1.re lég. du Nord), *idem.*
Pagès, Volusien (lég. des Ardennes), *idem.*
Laforest, Achille (lég. du Var), *idem.*
Amyot, Henri-Auguste (lég. de l'Allier), 30 *mars* 1813.
Boissy-Dubois, Pierre-Jean-Baptiste-Gustave-Anne-Adélaïde (légion de Lot et Garonne), 1.er *avril* 1813.
Gilbert, Jean-Baptiste (lég. de l'Ain), *idem.*
Clause, Pierre (lég. de l'Isère), *idem.*
Bertrac, Jean-Louis (lég. du Tarn), *idem.*
Cassard, Louis (1.re lég. d'Ille et Vilaine), *idem.*
Bizet, Pierre-Florimond (1.re lég. du Pas de Calais), *idem.*
Ratye-Tourchoye, Antoine (lég. de l'Oise), *idem.*
Madier, Louis-Amand-Fidèle-Constant (lég. de l'Oise), *idem.*
Hervet, Nicolas-Alexandre (lég. de la Haute-Vienne), *idem.*
De Comeiras, Hercule (lég. de l'Aveyron), *idem.*
De Saint-Priest, Eugène-Hilaire-Joseph (lég. de l'Ardèche), *idem.*
Ingrand, Louis (lég. des Deux-Sèvres), *idem.*
Courtois, Jean-Julien (2.e lég. du Nord), *idem.*
Ducasse, Jean (lég. du Rhône), 2 *avril* 1813.
Gout, Gabriel (lég. de l'Aude), *idem.*
Limoge, Jean-Pierre-Louis-Joseph (lég. de Vaucluse), *idem.*
Chenevière, Philippe-François-Guillaume (1.re lég. de la Manche), *idem.*
Cremer, Hubert (lég. de la Moselle), *idem.*
Cheysson, Jacques-Gérard (lég. de Tarn et Garonne), *idem.*

Digitized by Google

Capty, Louis-Ferdinand (lég. de Vaucluse), 4 *avril* 1813.
Despuech, François-Louis-Auguste (lég. du Haut-Rhin), *idem.*
Bory, François (lég. des Deux-Sèvres), 5 *avril* 1813.
Chevalier, Joseph-Eugène (lég. de l'Ain), 6 *avril* 1813.
Bourgogne, Philippe-Joseph (2.e lég. de la Manche), 7 *avril* 1813.
Bernardi, Amédée-Eléazar (1.er rég. de la garde royale), 8 *avril* 1813.
Mathieu, Jean (lég. de l'Ain), *idem.*
Amiot, Charles (2.e lég. du Nord), *idem.*
Petitjean, Jacques-Louis (lég. de la Mayenne), *idem.*
Baude, François-Joseph (lég. du Lot), *idem.*
Laffoley de Sorteval, Félix (4.e rég. de la garde royale), *idem.*
Bertrand, Raymond-Julien-Pascal-Gabriel (lég. de l'Arriége), *idem.*
D'Adhemar de Lostange, Joseph-Henri-Armand (6.e régiment de la garde royale), *idem.*
Varcasson, Jean (lég. des Pyrénées orientales), *idem.*
Tardieu, Victor (2.e régim. de la garde royale), *idem.*
Harlet, Germain-Eugène (1.re lég. de la Seine), *idem.*
Puchois, George (2.e régim. de la garde royale), *idem.*
Bréart, Jean-Baptiste (lég. de l'Aisne), *idem.*
Duchesne, Louis-Pierre (lég. de l'Orne), *idem.*
Rebilly, Marc-Antoine (lég. de la Marne), *idem.*
Dupeyron, Jean-Baptiste (lég. de la Charente), *idem.*
De Linois, Alexandre-Augustin-Antoine (lég. du Cher), *idem.*
Suzini, Pierre-Paul (lég. de la Haute-Loire), *idem.*
Guenard, François-Charles (lég. de la Haute-Marne), *idem.*
Hervet, Claude (lég. du Gers), *idem.*
Charpentier, Nicolas (lég. de la Haute-Marne), *idem.*
De Monchy, Antoine-Hyacinthe-Alexandre (4.e régiment de la garde royale), *idem.*
Caupenne, Jacques (lég. des Landes), *idem.*
Rivals, Joseph-Gaston (lég. de la Moselle), *idem.*
Conté, Louis-Étienne (lég. de l'Indre), *idem.*
Blanc, Jean-François (1.re lég. des Côtes du Nord), *idem.*
Legoux de Vaux, Hippolyte, (5.e rég. de la garde royale), *idem.*
Siméon, Jean-Baptiste-Joseph (lég. des Bouches du Rhône), *idem.*
Revilly, Jean (lég. de l'Aveyron), *idem.*
Gentil-Laperière, Jean-François (4.e régim. de la garde royale), *idem.*
Verdelet, André-Martin (1.re lég. du Pas de Calais), *idem.*
Gillet, Louis-Auguste (lég. du Loiret), *idem.*
Dacheux, Charles-Louis-Joseph (lég. du Gard), *idem.*
Brunet, Jean-Pierre (lég. de la Côte d'Or), *idem.*
Bourdier, Étienne-Martin, (lég. du Loiret), *idem.*
Bourdon, Étienne (lég. du Calvados), *idem.*
De Joly, Alfred (lég. des Deux-Sèvres), *idem.*

Digitized by Google

Aubert, Joseph-Ignace (lég. du Tarn), 8 *avril* 1813.
Portalès, Jean-Louis-François-Urbain (lég. du Jura), *idem*.
Dupuy, Simon-Julien (lég. du Calvados), *idem*.
Greffier, Étienne (lég. des Deux-Sèvres), *idem*.
Bouvier, Louis-Ange (lég. de l'Allier), 9 *avril* 1813.
Dupeyre, Barnabé-Bernard (lég. des Hautes-Pyrénées), *idem*.
Pitel, Philippe (lég. du Cantal), *idem*.
Latour, Joseph (lég. de la Lozère), *idem*.
Gauthier, Maurice (lég. de la Charente inférieure), *idem*.
Emery, Charles-Marie-Louis (lég. de la Drôme), 10 *avril* 1813.
Lasescuras, Aubin-Dominique (Calvados), *idem*.
Friol, Joseph (6.e régim. de la garde royale), *idem*.
Dubroca, François-Félix (lég. de la Drôme), *idem*.
Rabaudy, Jean-Pierre-François-Roger (leg. de la Haute-Garonne), *idem*.
Pérard, Pierre (lég. du Calvados), *idem*.
Leydier, François (lég. du Bas-Rhin), *idem*.
De Bonfils, Marie-Hippolyte (4.e rég. de la garde royale), *idem*.
Pameyer, Jacques-Fréderic (lég. de la Haute-Saône), *idem*.
Pain, Henri-Louis-Marie (lég. du Morbihan), *idem*.
Gaultier, Louis-François (lég. de la Loire), *idem*.
Roger, Philippe-Eustache (lég. de la Corrèze), *idem*.
Rallu, François (lég. de l'Orne), 12 *avril* 1813.
Loysel de Labautière, Joseph-Jean (lég. de la Charente), *idem*.
Labatie, François-Hortence-Jules-Anthelm (lég. de l'Ain), *idem*.
Lassé, Charles-Nicolas (lég. de la Meurthe), *idem*.
Vestu de Nercy, Toussaint (lég. des Ardennes), *idem*.
Ducasse, Étienne (1.re lég. de la Manche), *idem*.
Vallet, René (lég. de la Creuse), *idem*.
Parmentier, Pierre-François (lég. de l'Isère), *idem*.
Faber, Isidore (lég. de la Moselle), *idem*.
Herbault, Joseph-Désiré (1.re lég. du Pas de Calais), 13 *avril* 1813.
Delefortry, Pierre-Joseph (lég. de la Moselle), *idem*.
Mangin Douince, Jean-Antoine-Victor (lég. d'Eure et Loir), *idem*.
Fabre, George-Julien (lég. du Morbihan), 14 *avril* 1813.
Giot, Théodore-Thérèse-François (lég. de l'Isère), *idem*.
Gueswiller, Philippe (lég. de Seine et Oise), *idem*.
Canuel, Jean (1.re lég. du Pas de Calais), *idem*.
Junot, Jean-Laurent (lég. du Cher), *idem*.
De Gray, Charles (lég. de la Moselle), *idem*.
Barrière, Antoine (lég. du Puy de Dôme), 15 *avril* 1813.
Lhabitant, Louis-Michel (lég. de la Meurthe), *idem*.
Dronchat, Aimé (lég. de la Sarthe), *idem*.
Chatagner, Jacques-Joseph-Marie (lég. de l'Arriége), 18 *avril* 1813.
De Bruno, Éloi-Xavier-Laurent (lég. de l'Aube), 20 *avril* 1813.

Digitized by Google

Dirodel, Charles (2.e lég. de la Seine), 21 *avril* 1813.
Anglade, Jean-Pierre (lég. de l'Arriége), *idem*.
Ichser, Jean-Antoine-Louis-Marie (lég. du Tarn), *idem*.
Diharce, Jean (lég. des Basses-Pyrénées), *idem*.
Massy, Jean-Maurice (lég. de la Marne), *idem*.
Vassart, Ambroise-Marie-Jean-Louis (lég. de la Meurthe), *idem*.
Pons, Jean-Guillaume (lég. de l'Oise), *idem*.
Chatelet, Pierre-Antoine-Denys (lég. de l'Aveyron), *idem*.
Belissent, Étienne (1.re lég. du Pas de Calais), *idem*.
Bonnet d'Honnières, Elzéar-Louis (5.e rég. de la garde royale), *idem*.
Hocquart, André-Marie-Timoléon (lég. de la Dordogne), *idem*.
Beccaria, Charles (lég. de Saône et Loire), *idem*.
Encontre, Pierre-Auguste (lég. de l'Allier), *idem*.
Dorey, Pierre-Joseph-Désiré (1.re lég. du Nord), *idem*.
Bonard, André-Louis (1.re lég. du Pas de Calais), *idem*.
Chambry, Augustin (lég. de la Côte d'Or), *idem*.
Périn, Joseph (lég. de l'Oise), *idem*.
Rosset, Claude (lég. de Maine et Loire) *idem*.
Talabot, François-Julien (lég. de l'Oise), *idem*.
Galaup, Jacques (lég. de Lot et Garonne), *idem*.
Armand, Jean-Baptiste-Toussaint (lég. de la Dordogne), *idem*.
Figeac, Joseph-François (lég. de l'Aude), *idem*.
Legris, Alexandre-Nicolas-Joseph (lég. de l'Isère), *idem*.
Sallot, François (lég. de la Creuse), *idem*.
Gennecieaux, Jean-Nicolas (lég. du Gard), 22 *avril* 1813.
Florencé, Pascal-Anselme (lég. des Basses-Pyrénées), 24 *avril* 1813.
Dufresne, Philippe (1.re lég. du Pas de Calais), 25 *avril* 1813.
Comtoux, Charles-Claude (lég. du Doubs), 26 *avril* 1813.
Lourdel-Hénaut, Jean-François-Daniel (1.re légion d'Ille et Vilaine), 27 *avril* 1813.
Danne, Amand-Pierre-François (lég. de la Marne), 28 *avril* 1813.
Lannollier, Vincent-Antoine (lég. de la Lozère), 29 *avril* 1813.
Dumas, Jean-Paul (lég. de l'Aude), *idem*.
De Leyssac, Jérôme (lég. du Doubs), *idem*.
Janin de Gabriac, Louis-Bruno (lég. du Tarn), 30 *avril* 1813.
Pariselle, François (2.e lég. des Côtes du Nord), *idem*.
Delanneau, Paulin-Anne (lég. de Seine et Oise), *idem*.
De Fresney, Alphonse (lég. du Haut-Rhin), *idem*.
Favard, Antoine-Marie-Jos. (lég. du Puy de Dôme), 1.er *mai* 1813.
Kuntz *dit* Bélisaire, Philippe (lég. de l'Yonne), *idem*.
Pénard, Pierre (lég. du Calvados), *idem*.
Massoni, Charles-Ant. Octave-Élisée (1.re lég. de la Manche), *idem*.
Burté, Jean-Baptiste (lég. de la Haute-Marne), *idem*.
Moyret, Jean-Charles-Bon (lég. de l'Ain), *idem*.

Digitized by Google

Brard, Jean-Baptiste (lég. du Bas-Rhin), 1.er *mai* 1813.
Lasnier, Jean-Pierre (lég. de la Mayenne), *idem.*
Guillier de Chalvron, Marie-Jean-Fr. (lég. de l'Yonne), *idem.*
Philippe, Antoine (lég. de la Haute-Saône), 4 *mai* 1813.
Debenath, Jean (1.re lég. de la Seine inférieure), *idem.*
Guillemin, Jean-François (lég. de l'Eure), 8 *mai* 1813.
Michaud, César-Augustin (lég. du Doubs), 9 *mai* 1813.
Dièche, Jean-Louis-Félix (lég. de l'Aveyron), *idem.*
Ramond, Jean (1.re lég. de la Gironde), 10 *mai* 1813.
Merveilleux, Louis (lég. de l'Ardèche), *idem.*
Bessières, Pierre (lég. des Pyrénées orientales), 11 *mai* 1813.
De Carné, Auguste-Bon-Marie (3.e régiment de la garde royale), 12 *mai* 1813.
De Marnas, Charles-Jos. Sciaume (lég. de l'Isère), *idem.*
Merle, François-Jean (lég. des Ardennes), *idem.*
Chausson, Charles-Simon (lég. du Puy de Dôme), *idem.*
Dubournial, Bouchon-Pierre-Félix (lég. de la Marne), *idem.*
Fatou, Pierre-Victor (lég. de Seine et Marne), *idem.*
Bajeau, Jean-Marie (lég. de Seine et Oise), *idem.*
Mignon, Jacques-Antoine (lég. du Doubs), 13 *mai* 1813.
Lemarchand, Franç. Simon-Eugène (lég. du Calvados), *idem.*
Lechenet, Pierre (lég. de la Manche), *idem.*
Destenque, Jean-Louis (lég. du Morbihan), 14 *mai* 1813.
De Montchoisy, Abel-Jean-Louis (lég. des Deux-Sèvres), *idem.*
Tailleur de Mathis, Charles-François (lég. du Jura), 15 *mai* 1813.
Silbermann, Joseph-Antoine (2.e lég. du Nord), *idem.*
Herbillon, Jean-Jacques (lég. de la Nièvre), *idem.*
Duporté, Charles (lég. du Haut-Rhin), *idem.*
Junot, Nicolas (lég. des Bouches du Rhône), *idem.*
Fouju, Jacques-Gabriel (lég. de la Drôme), *idem.*
Royer, Jean-Baptiste-Paul (lég. de la Haute-Marne), *idem.*
Vincent, Victor-Auguste (lég. du Cher), *idem.*
Thiénot, Edme-Nicolas (lég. du Rhône), *idem.*
Garnier, Louis-Fréderic (lég. de Saône et Loire), *idem.*
Lafaige, Pierre-Benoît (lég. de Lot et Garonne), *idem.*
Roud, Melchior (2.e lég. de la Gironde), 16 *mai* 1813.
Legrand, Pierre-Juste-Alexandre (lég. de l'Oise), 19 *mai* 1813.
Perié, Louis-Fréderic (lég. du Tarn), *idem.*
Wallimann, Joseph (lég.t de la Haute-Saône), *idem.*
Julian, Jean-Marie (lég. de la Charente), 20 *mai* 1813.
Metayer, Jean-François (lég. de la Meurthe), *idem.*
Vezin, Casimir (lég. de l'Aveyron), *idem.*
Clapier, Étienne (lég. de la Sarthe), 21 *mai* 1813.
De Lasvennes, Jean-J. Anne-Fél. Dor. (lég. du Bas-Rhin), *idem.*

Digitized by Google

Lemoine, Florent-Louis (lég. de l'Orne), 22 *mai* 1813.
Planton, Jean-Pierre (lég. de l'Allier), *idem.*
Thill, Christophe (lég. d'Indre et Loire), *idem.*
Deleuze, Alexandre (lég. de l'Ardèche), *idem.*
Gaulin, Joseph (lég. de la Loire), *idem.*
Morisse, Marie-Nicolas (1.re lég. du Pas de Calais), *idem.*
Girard, Jacques-Thomas (1.re lég. des Côtes du Nord), *idem.*
Hacque, Louis-Benoît-Gaspard (lég. de Vaucluse), *idem.*
Leveling, Damien-Hartarde (lég. du Finistère), *idem.*
Lacroix, Jacques (lég. des Hautes-Alpes), *idem.*
Ricard, Jean-Pierre (1.re lég. de la Seine), *idem.*
Cousin, André (lég. de l'Ardèche), *idem.*
Fabre, Jean-François-Barthelémi-Monique (légion du Loiret), *idem.*
Rambaud, Marc-Antoine-César (lég. de l'Aude), *idem.*
Desmouilliez, Louis-Joseph (lég. de la Nièvre), *idem.*
Bergeret, César (lég. du Bas-Rhin), 25 *mai* 1813.
Beranger, Jean-Baptiste (lég. du Cantal), 29 *mai* 1813.
Schaffer, Amédée (lég. de l'Ain), *idem.*
Carcenac, Jean-Baptiste-François (lég. de l'Aveyron), *idem.*
Pienne, Julien (lég. de l'Isère), *idem.*
Berault, Joseph-Angélique-Aimé (lég. du Gers), *idem.*
Levesteau, François-Félicien (lég. du Gard), *idem.*
Becker, Jean-Henri (2.e lég. du Nord), *idem.*
Désigny, Jean-Baptiste-Guil. (2.e lég. d'Ille et Vilaine), 30 *mai* 1813.
Prévot, Alexis (lég. d'Eure), *idem.*
Verdier, Claude (1.re lég. des Côtes du Nord), *idem.*
Vidal, Jean-Raphaël (lég. des Pyrénées orientales), 31 *mai* 1813.
Benard, George-Victor-Joseph (lég. d'Eure et Loir), 1.er *juin* 1813.
Bernardy, Pierre-Anne (lég. des Basses-Pyrénées), 3 *juin* 1813.
Richard, François-Xavier (lég. de la Vienne), *idem.*
Pieret, Pierre-François-Dieudonné (lég. de l'Yonne), 4 *juin* 1813.
Riban, Louis-César-Auguste (lég. de l'Yonne), *idem.*
Monin, Joseph (lég. de l'Isère), *idem.*
Rigonnaud, Claude (lég. de la Haute-Vienne), 5 *juin* 1813.
Renard, Léonard (lég. de la Creuse), *idem.*
Frussotte, Nicolas (lég. de la Somme), *idem.*
De Corbehent, Henri (1.re lég. du Pas de Calais), *idem.*
Dareste, Jean-Joseph-François (lég. du Rhône), *idem.*
Gaudo-Paquet, Jean-Claude (lég. du Morbihan), *idem.*
Berthaud, Jean-Louis (lég. du Gers), *idem.*
Perru, Antoine (lég. de Seine et Oise), 8 *juin* 1813.
Reynaud, Jean-Louis (1.re lég. de la Seine inférieure), 10 *juin* 1813.
Hachin de Courbeville, Pierre-J. (lég. de Seine et Marne), 11 *juin* 1813.
Verdier, Pierre (lég. de la Corrèze), *idem.*

Digitized by Google

Lamarche, François (lég. des Hautes-Alpes), 12 *juin* 1813.
Aubert, Pierre-Jean-Nicolas (lég. de l'Eure), *idem.*
Argod, François (lég. de Seine et Marne), *idem.*
Loppinet, Joseph (2.e lég. de la Seine), *idem.*
Rey, Jérôme-Alexis (1.re lég. de la Gironde), *idem.*
Chevessaille, Louis (lég. du Bas-Rhin), *idem.*
Cresson, Pierre-Antoine-Michel (lég. de la Somme), *idem.*
Pourrilhon, Joseph (lég. de la Haute-Garonne), *idem.*
Serva, Auguste (École militaire de Saint-Cyr), *idem.*
Royou, Louis-Gustave-Adolphe (lég. de la Mayenne), 13 *juin* 1813.
Cattelain, Antoine-Éloi-Joseph (1.re lég. de la Gironde), 14 *juin* 1813.
Germa, Jean-Pierre-Augustin (2.e lég. de la Gironde), *idem.*
Petiot de Taillac, Joseph (lég. de la Haute-Vienne), *idem.*
Baudisson, Philippe (lég. de la Côte-d'Or), *idem.*
Manson, François (lég. de la Côte-d'Or), *idem.*
Vendel, Théodore (lég. de Saone et Loire), *idem.*
Marchand, Nicolas (lég. de l'Indre), *idem.*
Levesque, Édouard (lég. du Calvados), 17 *juin* 1813.
Husti, Charles-Jean (lég. de l'Aube), *idem.*
Broy, Claude (lég. de la Loire), 18 *juin* 1813.
Menuisier, Dominique-Joseph (lég. de la Moselle), 19 *juin* 1813.
Frey, Daniel (1.re lég. de la Manche), *idem.*
Poujol, Jean-François (1.re lég. d'Ille et Vilaine), 21 *juin* 1813.
Olivier, Jean-François (lég. de la Loire), 25 *juin* 1813.
De Hammann, Jean (lég. de Saône et Loire), 26 *juin* 1813.
Souilhagon de Bruet, J. A. R. (lég. de Lot et Garonne), *idem.*
Genève, Claude (légion du Haut-Rhin), *idem.*
Servier, George (légion des Basses-Pyrénées), *idem.*
Ferré, Paul-Victor (lég. des Deux-Sèvres), *idem.*
Leduc Duhamel, Ange (lég. du Bas-Rhin), *idem.*
Perot, Jean-François (lég. de la Somme), *idem.*
Leveling, André-François-Ferdinand-Hartmann (lég. de l'Ain), *idem.*
Masson, Vast-Côme-Pierre (lég. de Loir et Cher), *idem.*
Diché, Jean-Baptiste-Thomas-Aurélien (lég. de Lot et Garonne), *idem.*
Grandjean de Fouchy, Antoine-Philippe (1.re lég. de la Seine inférieure), 27 *juin* 1813.
Rabier, Laurent-Éléonore (lég. de l'Yonne), *idem.*
Pichon, Barthelémi (lég. de la Loire), *idem.*
Carrère, Jean-Baptiste (lég. des Hautes-Pyrénées), *idem.*
Bourlon de Lixières, Pierre-François (lég. de la Côte d'Or), *idem.*
De Maynard, Bonaventure-Louis-Germ. (lég. de la Vendée), *idem.*
Montigny, Ernest (lég. de l'Aveyron), *idem.*
Nicolaï, Honoré-Marie (lég. de la Corse), *idem.*
Thevenin, Victor (1.re lég. de la Seine), 28 *juin* 1813.

Digitized by Google

Michel, Abraham (lég. de la Côte d'Or), 28 *juin* 1813.
De Brunet, Emm. François-René (lég. de la Somme) *idem.*
Auvray, Anthème-Nicolas (lég. de la Haute-Vienne), *idem.*
Charière, Charles-Alphonse (lég. de la Drôme), *idem.*
Pingaud, Jean (lég. de la Creuse), *idem.*
Noël, Charles (lég. de l'Hérault), *idem.*
Charpentier, Étienne-Joseph (lég. des Hautes-Alpes), *idem.*
Segur, Michel-Jean-Antoine-Alexandre (6.e régiment de la garde royale), *idem.*
Gerard, Jean-Joseph (lég. des Vosges), *idem.*
Lantelme, Pierre-Joseph (lég. de l'Ain), *idem.*
D'Hébecourt, Auguste (1.re lég. d'Ille et Vilaine), 29 *juin* 1813.
Levasseur, Jacques-Charles-Augustin (lég. de la Loire), 1.er *juill.* 1813.
Fouques, François-Nicolas (lég. de Loir et Cher), *idem.*
Sestier, Jean-Baptiste (lég. de Saône et Loire), *idem.*
Duris, Louis-Arthur (3.e régim. de la garde royale), *idem.*
Sanson, Joseph-François (lég. du Bas-Rhin), *idem.*
Plovier, Marie-Maurice (lég. de la Drôme), *idem.*
Bourt, Charles-Michel (lég. de l'Aisne), *idem.*
Baurens, Jean-Baptiste-Antoine (lég. de Maine et Loire), *idem.*
Noguez, Bernard (lég. des Hautes-Pyrénées), *idem.*
Beuzelin, François-Antoine (lég. de l'Eure), 3 *juill.* 1813.
Leclerc, Pierre-Joseph-Augustin (lég. de Loir et Cher), *idem.*
Lapeyre, Aimé-Léonard (lég. de la Vienne), *idem.*
De Chenicourt, Ant. René de Boisgnot (lég. d'Indre et Loire), *idem.*
Bethune, Charles-Gervais (lég. du Haut-Rhin), *idem.*
De Laguette, Jacques-Antoine (1.re lég. de la Gironde), 4 *juill.* 1813.
Lehayer de Bimorel, Pierre-François (1.er régiment de la garde royale), *idem.*
Varin, Jean-Baptiste-Nicolas (lég. de la Dordogne), *idem.*
Cheruel, Jean-Jacques-François (lég. de l'Orne), *idem.*
Biranet, Louis-Étienne-Félix (lég. de l'Oise), *idem.*
Tarin, François-Jean-Robert (lég. du Gard), *idem.*
Moulin, Mathieu (lég. de la Vienne), 5 *juillet* 1813.
Moulin, Louis (lég. de l'Eure), 6 *juillet* 1813.
Labbé, Jean-Louis (lég. de la Somme), *idem.*
Jantet, Charles-Louis (lég. des Hautes-Pyrénées), *idem.*
Ferret, Jean-Michel (lég. du Haut-Rhin), *idem.*
Baric, Antoine-Thomas (lég. d'Indre et Loire), *idem.*
Duzer, François-Louis-Auguste-Philippe (lég. de l'Yonne), *idem.*
Luiggi, Chrétien (lég. de l'Aisne), 7 *juillet* 1813.
Alessandrini, Joseph (lég. de la Corse), *idem.*
Massias, Jean-Jérôme (lég. de la Sarthe), *idem.*
Doucerain, Louis (lég. du Var), 8 *juill.* 1813.

Digitized by Google

De Malfilâtre, Ange-Alex. Henri (lég. de la Mayenne), 8 *juill.* 1813.
Sauvan, Louis-Sébastien-Camille (lég. du Loiret), *idem.*
Pintard, Alexandre-Édouard (lég. du Gard), *idem.*
Labrouhe, Louis-Caprais (lég. de la Dordogne), *idem.*
Rehm, Antoine-Henri-Felix (lég. du Gard), *idem.*
Demassieux *dit* de Gromety, Jean-Baptiste-Auguste (1.re lég. du Pas de Calais), *idem.*
Jozon, Jean-Baptiste (lég. de Seine et Marne), *idem.*
Oizelle, George (1.re lég. de la Manche), *idem.*
Blime, Charles-Édouard (lég. de Maine et Loire), *idem.*
Condaminet, Jean-Baptiste (lég. de Seine et Marne), *idem.*
Allouveau de Montréal, Simon-François (lég. de la Haute-Vienne), *idem.*
Sinel, Michel-Ange (1.re lég. des Côtes du Nord), *idem.*
Rancher-Lacour, Pierre (lég. du Puy de Dôme), *idem.*
Gibassier, Isaac-François (lég. de l'Indre), *idem.*
Lefebvre, Constant-Louis-Joseph (lég. du Jura), *idem.*
Pajet, Paul-François-Joseph (2.e lég. des Côtes du Nord), *idem.*
Alexandre, Ambroise-Achille (lég. du Cher), *idem.*
Durand, Marie-Joseph (1.re lég. de la Manche), *idem.*
Goetgheluck, Charles-François-Grégoire (1.re lég. du Nord), *idem.*
De Gentil, Jean-Baptiste-Edme-Alexis (lég. des Ardennes), *idem.*
Magnier, Félix-Toussaint (lég. de la Nièvre), 9 *juill.* 1813.
Choussy, Jean-Baptiste (lég. de la Somme), *idem.*
Blin, Pierre-Denys (lég. de la Charente), *idem.*
Fenix, Jean-François (lég. de Lot et Garonne), *idem.*
Collonell, François-Bernard (lég. de l'Hérault), *idem.*
Caillot, Jean-Baptiste (lég. de la Dordogne), 10 *juillet* 1813.
Husson, Simon (lég. du Rhône), *idem.*
Noblot, Jean-Baptiste (2.e lég. du Nord), *idem.*
Lorguet, Jean-Nicolas (lég. de la Dordogne), *idem.*
Arrighi, Antoine (2.e lég. du Nord), 11 *juillet* 1813.
Texier, Jean-Baptiste (lég. de l'Indre), 12 *juillet* 1813.
Laveran, Jean-Clément (lég. de la Drôme), 13 *juill.* 1813.
Apschie, Marc-Antoine-Charles (lég. du Lot), *idem.*
Bernadet, Jean-François (lég. de l'Aisne), 14 *juillet* 1813.
Duboys, (2.e légion des Côtes du Nord), *idem.*
François, Jean-Baptiste (lég. de Maine et Loire), 15 *juillet* 1813.
Barbette, Jean-Nicolas (lég. du Bas-Rhin), *idem.*
Courtois, Jean (lég. de la Corrèze), 17 *juill.* 1813.
De la Maisonneuve, Silv. Hubert-Jean-Baptiste (légion de la Charente inférieure), *idem.*
Sauvaire, Jean-Jacques (lég. de l'Indre), 21 *juill.* 1813.
Prost, Jean-Baptiste (lég. de la Sarthe), 22 *juillet* 1813.
Delmas (lég. de l'Eure), *idem.*

Digitized by Google

Escard, Antoine (lég. de la Corrèze), 22 *juill.* 1813.
Deshauchamps, Charles-Is. Modeste-Édouard (lég. du Calvados), *idem.*
Devignes, Jean (lég. de la Lozère), *idem.*
Aubert, Victor-Désiré (lég. de Loir et Cher), *idem.*
De Chailan, Cyprien (lég. des Basses-Alpes), 23 *juill.* 1813.
De Chailan, Jules (lég. des Basses-Alpes), 24 *juill.* 1813.
De Maupas, Pierre (2.e rég. de la garde royale), 26 *juillet* 1813.
Marcel, Étienne (lég. du Loiret), *idem.*
Saint-Julien, Henri-Alexis (lég. des Hautes-Alpes), 27 *juillet* 1813.
Carutti, Charles-Joseph (lég. de la Côte d'Or), 28 *juillet* 1813.
Belamy, Pierre-Marie (lég. de Saône et Loire), 29 *juillet* 1813.
D'Arlignie, Jean-Bapt. Jules-Bertrand (lég. de l'Aisne), 30 *juill.* 1813.
De Bertin, Léonard-Felix (lég. de Seine et Oise), 31 *juillet* 1813.
Martin, François-Joseph (lég. de la Loire), *idem.*
Empereur, Charles (lég. de la Haute-Loire), *idem.*
Ingelmann, Charles (lég. de la Corse), *idem.*
Leccia, Vincent (lég. de l'Eure), 2 *août* 1813.
De Martel, Jacques-Joseph-Charles (lég. de la Loire inférieure), *idem.*
Gardier, Louis (lég. de la Moselle), 4 *août* 1813.
Horric de Beaumaire, Charles-Léon (5.e régiment de la garde royale), 6 *août* 1813.
De Lagardelle, François-Michel (lég. de Tarn et Garonne), *idem.*
De Blon, Charles-Joseph-Hyacinthe (6.e régiment de la garde royale), 7 *août* 1813.
Martin, Pierre-François (lég. de la Haute-Vienne), *idem.*
Carozzo, Jean-Antoine-Charles (lég. de Seine et Oise), 8 *août* 1813.
Levaufre, François-Joseph (lég. du Bas-Rhin), *idem.*
Boisseau, François-Xavier (lég. du Loiret), 9 *août* 1813.
Portal, Armand-Louis-Amédée (lég. du Haut-Rhin), *idem.*
Dupotet, Louis (lég. de la Côte d'Or), *idem.*
Gros, Élie (lég. de la Charente inférieure), *idem.*
De Larcher, Louis-Charles-Henri (lég. de l'Eure), *idem.*
Poussin de la Vallée, Étienne-Pierre-Remi (lég. de l'Yonne), *idem.*
Choppin, Pierre-Désiré (1.re lég. de la Seine inférieure), *idem.*
Couderc, Jean-François (lég. de Tarn et Garonne), 10 *août* 1813.
Faurès, Jean-Laurent (lég. de l'Ain), 12 *août* 1813.
François, Charles-Joseph (lég. de Seine et Oise), *idem.*
Bourgeois, Charles-François (lég. de l'Oise), *idem.*
De Fillol, Nicolas (1.re lég. de la Gironde), *idem.*
Guinaudeau, Charles (lég. de la Haute-Marne), *idem.*
Desbois, Louis (1.re lég. d'Ille et Vilaine), *idem.*
Clausel, Jean-Pierre-Gaspard (lég. de l'Aisne), *idem.*
Lebeuf, Pierre (2.e lég. de la Seine), *idem.*
Duchamp, Pierre (lég. de la Somme), *idem.*

Digitized by Google

Duval, Jean-Baptiste (lég. de l'Ardèche), 12 *août* 1813.
Fornier, Raimond-Antoine (lég. de l'Aude), *idem*.
De Metivier, Jean-François (2.e lég. des Côtes du Nord), *idem*.
Campagnac, Raimond (lég. de l'Aude), *idem*.
Vivaux, François-Éloy (lég. de Lot et Garonne), 14 *août* 1813.
De Couespel, Claude (lég. du Doubs), *idem*.
De Penguern, Dav. M. M. Dom. (lég. de Loir et Cher), 15 *août* 1813.
Gilliard, Philibert-Laurent (lég. du Jura), *idem*.
Marturé, Antoine (légion de l'Ain), *idem*.
De Laurières de Themines (lég. de la Côte d'Or), *idem*.
Dequen, François-Firmin-Parfait (lég. du Gers), 16 *août* 1813.
Souliagou, Jérôme-August. Jean-P. (lég. de Tarn et Garonne), *idem*.
Haudouart, Dominique-Joseph (lég. de Maine et Loire), *idem*.
Buart, Antoine-Vincent-Paul (lég. du Lot), *idem*.
Delamotte, Louis (lég. des Basses-Pyrénées), *idem*.
Boutan, François-Augustin (lég. du Gers), *idem*.
Fayard, Henri (lég. de la Loire inférieure), 18 *août* 1813.
Jeandel, Jean-Joseph (lég. de la Meurthe), 19 *août* 1813.
Chabre, Jean-Esprit (lég. des Hautes-Alpes), *idem*.
Florensange, Cl. Ch. Jules (lég. de la Haute-Marne), 21 *août* 1813.
Folly, Antoine-Louis-Joseph (lég. des Basses-Alpes), 22 *août* 1813.
Gueronnet, Alexandre (lég. de l'Ardèche), 23 *août* 1813.
Carbonnier, Théodore-Étienne-Luce (1.re lég. de la Seine), 24 *août* 1813.
Cousin, Pierre-Jacques-Antoine (lég. du Finistère), *idem*.
Lamanière, Jean (lég. de l'Indre), *idem*.
Destutt, Adrien-Louis-Gabriel (lég. de l'Yonne), 27 *août* 1813.
Alard, Mathieu (lég. de l'Aude), 29 *août* 1813.
Bernard de Marigny, Stan. L. Aug. Jean (lég. de Maine et Loire), *idem*.
Lanjuinais, François (lég. du Var), *idem*.
Guglieri, Dominique (lég. de l'Aube), 6 *sept.* 1813.
Dupré du Pujet, Jean-Marguerite-Tristan (2.e lég. du Pas de Calais), *idem*.
Magnan, Bernard-Pierre (6.e régiment de la garde royale), *idem*.
Guyet, François-Guillaume (lég. du Finistère), *idem*.
Templier, Léon-Antoine (lég. des Bouches du Rhône), *idem*.
Barat, Joachim (lég. de Seine et Marne), *idem*.
François, Pierre-Alex. (lég. de la Loire inférieure), 9 *sept.* 1813.
De Montou, Jean (leg. de la Sarthe), 10 *sept.* 1813.
Fossé, Alexis-Louis-Jacques (lég. de la Haute-Vienne), 11 *sept.* 1813.
Lafolly, Michel-Benoît (lég. de l'Ain), *idem*.
Monlaldy, Charles-Jean (lég. de Maine et Loire), 14 *sept.* 1813.
Doumenjoux-Larroque, Jean-Baptiste (lég. de Tarn et Garonne), *idem*.
Morand, Clément (lég. de l'Eure), *idem*.
Lemaire, Louis (2.e lég. du Pas de Calais), *idem*.
Guilbert, Emmanuel (1.re lég. du Pas de Calais), *idem*.

Digitized by Google

Prevost, Ant. Louis-Jos. (lég. de Seine et Marne), 17 *sept.* 1813.
De Taurines, Charles-Gaspard (lég. des Ardennes), *idem.*
Seyvon, Joseph (lég. de l'Hérault), 19 *sept.* 1813.
Jeannin, Jean-François (lég. du Bas-Rhin), *idem.*
De Poul, Joseph (lég. de Lot et Garonne), *idem.*
Strahlen, Pierre (lég. de Saône et Loire), *idem.*
Esselin, Hubert (2.e lég. des Côtes du Nord), *idem.*
Balza, Jean (lég. de Loir et Cher), *idem.*
Leclaire, Hubert (lég. de la Haute-Garonne), *idem.*
Horric de Beaucaire, Jean-Prosper (5.e régiment de la garde royale), 20 *septembre* 1813.
Lautard, Pierre-Jean (lég. de l'Aveyron), 21 *sept.* 1813.
Crochon, Jean-Nicolas-Richard (lég. du Calvados), *idem.*
Benard, Renobert (lég. de la Haute-Saône), 22 *sept.* 1813.
Baron, Jean-Charles (lég. des Landes), 23 *sept.* 1813.
Godinot de Vilaire, Marie-P. Ad. (lég. de la Lozère), 25 *sept.* 1813.
Foirestier, Alexis-Victor (lég. de Seine et Oise), *idem.*
Couillard, Guillaume-Pierre-Louis (2.e lég. de la Manche), *idem.*
Chesnon de Champmorin, (6.e régiment de la garde royale), *idem.*
Caron, Charlemagne-Auguste (lég. de la Somme), *idem.*
Lemonnier, Jean-Jacques (lég. de l'Orne), *idem.*
Prévost, Marie-Jacques-Laurent (lég. de Tarn et Garonne), *idem.*
François, Christophe (1.re lég. de la Manche), 26 *sept.* 1813.
Advisse, Antoine-Aimé (lég. de la Haute-Marne), 27 *sept.* 1813.
Thiria, Jean-François (lég. du Morbihan), 28 *sept.* 1813.
Conte de Beyssac, Marie-Gabriel (lég. de la Corrèze), *idem.*
Maréchal, Antoine-Hyacinthe (2.e lég. de la Manche), 29 *sept.* 1813.
Ducers, Charles-Victor (lég. du Gard), *idem.*
Beauvilain, Jean-Baptiste (lég. des Hautes-Alpes), *idem.*
Boulangier, Augustin-Silvestre (lég. de la Haute-Loire), *idem.*
Meillier, Pierre-François (lég. de l'Ardèche), *idem.*
Vuillame, Jean-Louis (lég. du Jura), *idem.*
Roccaserra, Joseph (lég. de la Corse), 1.er *octobre* 1813.
Dumoustier, Joseph-Jérôme (4.e régim. de la garde royale), 2 *oct.* 1813.
Baille de Beauregard, Antoine-Adalb. (lég. de l'Yonne), *idem.*
Dutertre-Delmarcq, (1.re lég. du Pas de Calais), *idem.*
Courtejaire, Antoine (lég. de Seine et Oise), 3 *oct.* 1813.
Grossard, Louis-Eutrope (lég. de la Charente inférieure), 5 *oct.* 1813.
Dubois, Étienne-Louis (lég. du Gard), *idem.*
Dupont, Louis-Joseph (lég. de l'Hérault), 7 *octobre* 1813.
Vergnies, Jean-Antonin (lég. de la Corrèze), *idem.*
Ferret, George (1.re lég. de la Seine), 9 *octobre* 1813.
Liégeard, Pierre-Robert-Innocent (lég. de la Nièvre), *idem.*
Bout, Hippolyte (1.re lég. d'Ille et Vilaine), *idem.*

Digitized by Google

Irat, Joseph-François (lég. de Tarn et Garonne), 12 *oct.* 1813.
Vimont, Étienne (lég. d'Eure et Loir), 14 *oct.* 1813.
Lemaître, Antoine-Louis-Jules (lég. du Gers), *idem.*
Courmaceul, Louis-Fréderic (1.re lég. de la Seine inférieure), *idem.*
Soiria, Jean-Philippe (lég. du Finistère), 15 *oct.* 1813.
Duval, Louis-Hercule-Joseph (1.re lég. du Pas de Calais), *idem.*
Allard, Louis (lég. de la Nièvre), 16 *octobre* 1813.
Grenier de Cauville, Emmanuel (1.re lég. de la Seine inférieure), *idem.*
Besson, Claude-François (lég. de l'Oise), 19 *octobre* 1813.
Bonnefoy, Jean-Étienne (lég. de Seine et Oise), *idem.*
C.te de la Roche-Aymon (Jean), lég. du Loiret, 20 *oct.* 1813.
Bonnarie, Jean-Joseph (1.re lég. du Nord), 21 *oct.* 1813.
Picard du Chambon (4.e régiment de la garde royale), 22 *oct.* 1813.
Duruelle, Louis-Nicolas (lég. du Gard), *idem.*
Baron, Maximilien (lég. de l'Arriége), *idem.*
Mussias, Jean-Nicolas (1.re lég. du Pas de Calais), 25 *oct.* 1813.
De Bertrand, Pierre-Jean-Romain (lég. du Cher), *idem.*
Balmat, Joseph (lég. de l'Yonne), *idem.*
Robert, Jean-Louis (lég. du Calvados), *idem.*
Laprun, Pierre-Joseph (1.re lég. du Pas de Calais), 26 *oct.* 1813.
Cazenave, Bertrand (1.er régiment de la garde royale), *idem.*
Boulanger, Pierre-Antoine (lég. de la Sarthe), 27 *oct.* 1813.
Lenoble, Philippe-Godefroi (lég. des Pyrénées orientales), *idem.*
Vidal, Jean-Baptiste (lég. du Cantal), *idem.*
Guyot de l'Isle, Alexandre (lég. de la Sarthe), 29 *oct.* 1813.
Dumas, Hippolyte (lég. des Hautes-Alpes), 30 *oct.* 1813.
Bleterie, Jacques (lég. de la Meuse), *idem.*
Gervais, Marie-Jean (lég. du Cantal), *idem.*
Rongier, Pierre-André (lég. de la Marne), *idem.*
Falcou, Jean-Jacques (2.e lég. du Pas de Calais), 1.er *nov.* 1813.
Robert, Jean-Baptiste (1.re lég. des Côtes du Nord), *idem.*
Barré, Jean-Baptiste (1.re lég. de la Gironde), *idem.*
Tabarié, César-Guillaume-Joachim (lég. de la Somme), 2 *nov.* 1813.
Chabalier, François-Victor (lég. du Puy de Dôme), 3 *nov.* 1813.
Damonet, Claude-Joseph (lég. du Jura), *idem.*
De Fontbone, Henri-Alexandre (lég. de la Drôme), 5 *nov.* 1813.
Huguet, Alexis-Philippe-Joseph-Bern. (lég. de la Nièvre), *idem.*
Labole, George (1.er régiment de la garde royale), *idem.*
Gobin, Pierre-Antoine (lég. de la Charente inférieure), *idem.*
Bertin, Nicolas-François (lég. de la Moselle), 6 *nov.* 1813.
Dauriac, Jacques (2.e lég. du Pas de Calais), *idem.*
Foullon, Étienne-George (1.re lég. de la Seine), *idem.*
Laffite, Pierre (lég. des Hautes-Pyrénées), *idem.*
Fauchier, Félix-Joseph (lég. de la Creuse), *idem.*

Digitized by Google

De Blair, François-Isidore (3.e régiment de la garde royale), 7 *nov.* 1813.
Gout, Antoine (lég. des Basses-Pyrénées), 8 *nov.* 1813.
Barbé, Jean-Grégoire (1.re lég. du Nord), *idem.*
Dumez, Pierre (lég. de l'Aube), *idem.*
Deluchapt, Alexandre (lég. du Puy de Dôme), *idem.*
Bordot, Nazaire (lég. de la Côte d'Or), *idem.*
De Cassins, Joseph-Armand (1.re lég. de la Seine), *idem.*
Coriton, Auguste-Marie (lég. de la Somme), *idem.*
Goudard, Jean-Sigismond (lég. de l'Eure), *idem.*
Dardier, Antoine (lég. des Landes) *idem.*
Favier, Anthelme (lég. de la Loire inférieure), *idem.*
Iataste, Jean-Jacques (lég. de la Meurthe), *idem.*
Fourgons, Jean-Baptiste (lég. du Lot), *idem.*
De la Fosse, Louis-André, (lég. de l'Arriége), *idem.*
Delannoy, Hyacinthe-Désiré-Joseph (2.e lég. d'Ille et Vilaine), *idem.*
Viannet, François (lég. de la Dordogne), *idem.*
Petison de Fethia, Janvier-Laurent (lég. du Morbihan), *idem.*
Perrin, Gaspard (lég. de Seine et Oise), *idem.*
Puech, Mathieu (lég. du Gard), *idem.*
Marry, Louis (lég. de la Drôme), 9 *nov.* 1813.
Loiseau, Jean-Pierre (lég. de la Marne), *idem.*
Lelieurre de Laubepin, Noël-Théodore (3.e rég. de la garde royale), *idem.*
Henry, Charles (lég. des Hautes-Alpes), *idem.*
Despourrin, Joseph-Marie (lég. de Tarn et Garonne), *idem.*
Tournier, Jean-François-Xavier (lég. de l'Allier), *idem.*
Vautier, Jean-Jacques (2.e lég. de la Seine inférieure), *idem.*
Henry, Michel-Marie (lég. de Saône et Loire), 10 *nov.* 1813.
Bonjour, Étienne-Marin-François (lég. de la Marne), *idem.*
Jacminot, Antoine-Apollon (lég. de la Meuse), *idem.*
Rève, Gilbert-François (lég. du Finistère), *idem.*
Derey, Marie-Philippe-Joseph (lég. de la Charente inférieure), *idem.*
Laporte, Raimond (1.re lég. des Côtes du Nord), *idem.*
Revest, Jean-François (lég. de l'Oise), *idem.*
Granat, Jean-Pierre (2.e lég. du Nord), *idem.*
Cadot, François-Jérôme (lég. de l'Oise), *idem.*
Pruneyrac, Jean-Pierre-Thomas (lég. de la Loire inférieure), *idem.*
Boissenier, Jean-Claude (lég. du Loiret), *idem.*
Bigex, Pierre (lég. de la Haute-Garonne), *idem.*
Freminet, Pierre (2.e lég. des Côtes du Nord), *idem.*
Duval, Salomon (lég. du Finistère), *idem.*
Jacquier, André-Nicolas (lég. de la Mayenne), *idem.*
De Combes, Jean-Jacques (lég. des Landes), 14 *nov.* 1813.
Defay, César (lég. des Basses-Alpes), *idem.*
Vistor, Nicolas-Fr. Simon-Jude (lég. de la Dordogne), 16 *nov.* 1813.

Digitized by Google

Courtillier, Louis (lég. de l'Oise), 18 *nov.* 1813.
Pauly, Jean (lég. de l'Arriége), 19 *novembre* 1813.
Carrère-Vental, Joseph (3.e régiment de la garde royale), *idem.*
Gianotti, Jean-Louis (lég. de la Vienne), *idem.*
Normand, Nicolas-Joseph (lég. de Saône et Loire), *idem.*
Conseillant, Jean (2.e lég. de la Gironde), *idem.*
Talerie, Antoine (lég. de la Dordogne), *idem.*
Senot, Jean-Pierre (lég. du Lot), 20 *nov.* 1813.
De Menou, Jean-Baptiste (2.e regiment de la garde royale), *idem.*
Beissac, Louis-Charles-Joseph (lég. du Puy de Dôme), *idem.*
Bernard, Jean-Jacques (lég. de la Loire inférieure), *idem.*
Duterrail, Jean-Antoine (lég. d'Indre et Loire), *idem.*
De Verlange, Jean-Léopold-Dieudonné (lég. des Basses-Alpes), *idem*
Brincourt, Pierre-Henri-Marie (2.e lég. d'Ille et Vilaine), *idem.*
Lalande, Jean-Louis (lég. de la Vienne), *idem.*
Dicard de Pontaut, Auguste (lég. de l'Arriége), *idem.*
Lardenois, Jean-Pierre-Quentin (lég. du Haut-Rhin), *idem.*
Gardarent de Boisse (1.er régiment de la garde royale), 21 *nov.* 1813.
Letellier de la Bertinière, Jean-Baptiste-Joseph-Hyacinthe (légion de Seine et Oise), 23 *novembre* 1813.
De Montullé, Jean-Baptiste (2.e régiment de la garde royale), *idem.*
Forest, Fréderic (lég. de Maine et Loire), *idem.*
Prel, Jean-Antoine-Germain (lég. des Basses-Alpes), *idem.*
Gillant, Jean-Antoine (lég. de la Meuse), *idem.*
De Canteloube de Marmies (6.e régim. de la garde royale), 25 *nov.* 1813.
Croce, Pierre (lég. de l'Oise), *idem.*
Vorstadt, Ferdinand (lég. du Bas-Rhin), *idem.*
Picard, Eugène-George (lég. de la Charente inférieure), *idem.*
Courand, Louis-Antoine (1.re lég. de la Seine inférieure), *idem.*
Verninac de Saint-Maur, Fréd. Et. Fr. M. (École militaire de Saint-Cyr), 26 *nov.* 1813.
Duvernois, Claude-François (lég. du Bas-Rhin), *idem.*
Martin, Antoine (lég. de la Meurthe), 29 *nov.* 1813.
Aragonnet de Laval, Ant. D. Fr. X. (lég. du Puy de Dôme), 30 *nov.* 1813.
Bonnefoy, Mathurin (lég. du Tarn), *idem.*
Dayries, Victor (lég. de la Somme), *idem.*
Suchet, Anne-Balthasar (lég. de Maine et Loire), *idem.*
Gillot, Dominique (lég. de l'Aisne), *idem.*
Marcouire, Barthelémi-Adrien (légion des Pyrénées orientales), 1.er *décembre* 1813.
Forget, Jean-Charles (lég. de la Creuse), *idem.*
Girard, Julien (lég. de l'Aisne), *idem.*
Villeroy, Claude-Adolphe-Ernouf (lég. de la Moselle), 2 *déc.* 1813.
Farrian de Saint-Ange, Ange-Louis (lég. de Saône et Loire), *idem.*

Digitized by Google

Réthoré, Jean-Claude (2.e lég. de la Seine inférieure), 2 *déc.* 1813.
Dufresne, Augustin (lég. de la Haute-Vienne), *idem.*
Fournier, Philibert-Amédée (2.e lég. du Pas de Calais), *idem.*
Malherbes, Pierre-Alexandre (lég. de la Nièvre), *idem.*
Cassagne, François (lég. de la Moselle), *idem.*
Perdriel, Jean-Louis (lég. de la Nièvre), *idem.*
Loidreau, Jean-Marie (lég. du Bas-Rhin), *idem.*
Gavoy, Louis-Barthelémi (lég. de l'Arriége), *idem.*
Allizé, Jean-Baptiste-Alexandre (lég. de Maine et Loire), *idem.*
Ducheyron, Étienne-Jean (1.re lég. de la Gironde), *idem.*
Gaillot, Christophe-André (1.re lég. de la Gironde), *idem.*
Pays, Hippolyte (lég. de l'Indre), *idem.*
Meynard, Benoît (lég. du Gers), *idem.*
Simon, Jean-Louis (lég. du Finistère), *idem.*
Joannis de Pagan (5.e régiment de la garde royale), *idem.*
De la Fontenelle, Eug. Charles-A. (lég. des Deux-Sèvres), 3 *déc.* 1813.
Guiot, Jean-Baptiste-Julien-Camille (1.re lég. de la Seine), *idem.*
Cavaller, Jean-Gabriel-Félix-Raim. (1.er rég. de la garde royale), *idem.*
Maffre-Bauge, Jean (lég. de Maine et Loire), *idem.*
Delier, Toussaint (lég. de la Somme), *idem.*
Favier, Benoît (lég. du Calvados), 4 *décembre* 1813.
Guillier, Jean-Léonard-Bazile (lég. de l'Yonne), *idem.*
Lehlond, Charles-Magdeleine (lég. de Seine et Oise), *idem.*
Robert, Louis (lég. de l'Aveyron), *idem.*
Le Lion, Pierre-Jacques (2.e lég. de la Manche), *idem.*
Maffré de Verdst, Auguste (lég. de l'Aisne), *idem.*
De Combes, Jean-Louis (lég. des Landes), *idem.*
Lauvergnat, Jean-Louis (lég. de l'Aiane), *idem.*
Lapierre, Vincent-Victor (1.re lég. de la Gironde), *idem.*
Gérard, François-Louis (lég. de la Vendée), *idem.*
Filliant, Dié (lég. de la Mayenne), *idem.*
Vincent, Joseph-Antoine (2.e lég. de la Manche), *idem.*
Berliat, Jean-Baptiste (lég. de l'Isère), 5 *déc.* 1813.
Mitouffet, André-Prosper-Germain (lég. de la Charente), *idem.*
Lhomme, Pierre (lég. de la Haute-Vienne), *idem.*
Regley, Hippolyte (lég. de l'Aube), *idem.*
Chopard, François (lég. de la Côte d'Or), *idem.*
Thomas, Joseph-Étienne (2.e lég. du Nord), *idem.*
D'Alphonse, Jean-Bapt. Paul-Arsène (lég. de la Vendée), *idem.*
Delaigle, Charles-François (lég. des Deux-Sèvres), *idem.*
Bergeron, Joseph (lég. des Vosges), 6 *déc.* 1813.
Houy, Denys (lég. de la Mayenne), 7 *déc.* 1813.
Lepine, Jean-Baptiste (1.re lég. du Pas de Calais), *idem.*
Beaupoil Saint-Aulaire, Charles-Alexandre (lég. de la Charente), *idem.*

Digitized by Google

Guyard, Jean-Baptiste (lég. de la Côte d'Or), 7 *déc.* 1813.
Poyade, Jacques (lég. de la Dordogne), 8 *déc.* 1813.
Mansuy, Antoine (lég. de la Creuse), *idem.*
Bourée, Auguste-Pierre (lég. du Cantal), 9 *déc.* 1813.
Bolot de Chanvillerain, Claude-Louis-Élis. (lég. du Lot), *idem.*
Conti, Louis-François (lég. de la Haute-Loire), *idem.*
Delbourg, André-Silvain (lég. de la Haute-Garonne), *idem.*
Durand-Sartous, Jacques (légion du Calvados), *idem.*
Ducrocq, Jean-Gabriel (lég. d'Indre et Loire), *idem.*
D'Estienne, Henri-Siméon-Théodoric (lég. de la Lozère), *idem.*
Durazzo, Jacques (2.e lég. du Nord), *idem.*
Lambert, Pierre-Louis (lég. de la Dordogne), *idem.*
Maizière (lég. de l'Ain), *idem.*
Jorda, J. Bapt. Raim. Cl. (lég. des Pyrénées orientales), 10 *déc.* 1813
Moutreux, François-Isaac (lég. de la Côte d'Or), *idem.*
Delozan, Jean-Baptiste (lég. de la Vendée), *idem.*
Humbert, Jacques-Sim. Jean-Bapt. (lég. des Ardennes), 12 *déc.* 1813
Frascaroli, Maurice (lég. de la Sarthe), 13 *déc.* 1813.
Fleury de Villiers, Edme-François (lég. de l'Yonne), 15 *déc.* 1813
Cazin, Jean-François-Romain (lég. de l'Orne), *idem.*
Ledoulx, Philippe-Jérôme (lég. des Landes), *idem.*
Baligand, James (lég. du Puy de Dôme), 16 *déc.* 1813.
Ducret, Jean-Baptiste (lég. du Bas-Rhin), 17 *déc.* 1813.
Dangibaud, Henri-Marie (lég. de la Charente inférieure), *idem.*
Barengho, Christophe (lég. des Deux-Sèvres), *idem.*
Dambly, Pierre-Nicolas (lég. de l'Orne), 18 *déc.* 1813.
Romangin, Pierre-Nicolas (lég. des Ardennes), *idem.*
Conte, Jean (École préparatoire de Laflèche), *idem.*
Farcy, François (lég. des Deux-Sèvres), *idem.*
Prevot, Jean-François (lég. de la Loire inférieure), *idem.*
Copmartin, Pierre-Louis (lég. du Bas-Rhin), *idem.*
Brelivet, Alain-François-René (lég. de la Haute-Garonne), *idem.*
Cunéo, François (lég. du Morbihan), *idem.*
Boissellier, Nicolas (lég. de la Haute-Marne), *idem.*
Lesguillon, Edme-Louis-Thibault (lég. du Loiret), *idem.*
Blanchet, Antoine (lég. du Cantal), *idem.*
Fournier, Jacques (lég. de la Sarthe), *idem.*
Rousseau, Charles-Dominique (lég. des Bouches du Rhône), *idem.*
Mathieu, Jean-Baptiste (lég. de Maine et Loire), *idem.*
Geoffroy, Jean-Bapt. Grégoire (lég. des Bouches du Rhône), *idem.*
Picot, Pierre (lég. de la Creuze), *idem.*
Champrond, Antoine (1.re lég. de la Manche), 19 *déc.* 1813.
Barrière, Claude (lég. de l'Orne), *idem.*
Delogré, Armand (lég. d'Indre et Loire), *idem.*

Digitized by Google

Lepage, François (lég. du Calvados), 20 *déc.* 1813.
Faitot, Claude (lég. de la Côte d'Or), *idem.*
Gourdin, François (1.re lég. du Nord), 21 *déc.* 1813.
Boutault de Russy, Marc-François-Élisabeth (lég. de l'Aube), *idem.*
Antoniotti, François (lég. de la Corse), 22 *déc.* 1813.
Nail, Jean-Baptiste (lég. de l'Ain), *idem.*
Laraitrie, Alexandre-Marie (lég. du Rhône), *idem.*
Dagory, Jacques-Clément (lég. de la Moselle), *idem.*
Marin, Charles (lég. de la Dordogne), *idem.*
Massot, Jean-Bapt. (lég. d'Eure et Loir), 23 *déc.* 1813.
Damour, Nicolas-Auguste (lég. de la Haute-Vienne), *idem.*
Jardel, Jean-Baptiste (lég. de la Meurthe), *idem.*
Legros, Jean-Baptiste (lég. de la Creuse), *idem.*
Cnignet, Alexis-Louis-Joseph (lég. de la Marne), *idem.*
Rival, Jean-Pierre (lég. de Seine et Oise), *idem.*
Galle, Pierre-Isaac (lég. des Bouches du Rhône), *idem.*
Lamaze, Jean-Baptiste (lég. des Vosges), *idem.*
Grand, Charles (lég. du Loiret), *idem.*
Gabriel, Pierre-Barthelémi (lég. de Saône et Loire), *idem.*
Charpenay, Michel (lég. de la Somme), *idem.*
De Vallée, Louis-Gabriel (lég. de la Charente inférieure), *idem.*
Amiot, Charles-André (légion du Finistère), *idem.*
Fournier, Pierre (lég. du Bas-Rhin), *idem.*
Bousquet, André (lég. de Maine et Loire), *idem.*
Ricard, Charles-Franç. Honoré-Soph. (lég. de Lot et Garonne), *idem.*
Guès, Auxile (lég. de l'Eure), *idem.*
Tiffoinet, Louis-Joseph (lég. des Deux-Sèvres), *idem.*
De Brossard, Ange-Toussaint (1.re lég. de la Seine inférieure), *idem.*
Debaute, François-Prudent (2.e lég. du Nord), *idem.*
Babut de Marès, Jean-Henri (3.e rég. de la garde royale), *idem.*
Claverie, Jean (lég. de la Meuse), 24 *déc.* 1813.
De Lostanges, Charles-Louis-Arthur (4.e régiment de la garde royale), *idem.*
Acker, Henri-François (lég. du Bas-Rhin), *idem.*
Lepin, Jean-Étienne (lég. de l'Orne), *idem.*
D'Authenay, Louis-Jacques (lég. de la Charente inférieure), *idem.*
Carteret, Jean-Baptiste-Pierre (lég. de la Côte d'Or), *idem.*
Haillot, Ambroise-Martin (lég. de la Haute-Saône), 25 *déc.* 1813.
Espigne, Joseph-Marie (lég. de la Sarthe) *idem.*
Viala, Jacques-Louis-Auguste (lég. de la Charente), 26 *déc.* 1813.
Garnaud, Antoine (2.e lég. d'Ille et Vilaine), *idem.*
Chauvin, Claude-Joseph (lég. de la Sarthe), *idem.*
Lamain, Pierre-François (1.re lég. de la Seine inférieure), *idem.*
Bley, Henri-Guillaume (lég. de l'Orne), *idem.*

Digitized by Google

Tallandier, Marie-Cl. Félix (lég. de la Haute-Vienne), 27 *déc.* 1813.
Breton, Adrien-Louis (2.e lég. du Nord), *idem.*
Guichard, Claude-André-Benjamin (1.re lég. d'Ille et Vilaine), *idem.*
Bonnecaze, Louis-Alexandre (lég. de l'Oise), 28 *déc.* 1813.
Taret, Jean-Jacques (lég. des Vosges), *idem.*
Dusilliet, Joseph-Louis (lég. du Cher), *idem.*
Stiévenard, Louis (lég. de la Meurthe), 29 *déc.* 1813.
Bailly, Pierre (lég. de Seine et Marne), 30 *déc.* 1813.
De Lantivy, Aug. Charles-Marie (lég. de la Somme), 31 *déc.* 1813.
Pabot, George-François-Antoine (lég. de la Sarthe), *idem.*
Durutte, Fortuné (lég. de la Charente inférieure), *idem.*
Roche, Maurice (lég. du Puy de Dôme), 1.er *janv.* 1814.
Chevalier, Jean (lég. de la Moselle), *idem.*
François, Louis-Augustin (lég. de l'Indre), *idem.*
Darnaud, Alfred (1.re lég. d'Ille et Vilaine), *idem.*
Guien, Auguste-Thomas (lég. de la Loire), *idem.*
Moulières, François (lég. du Var), *idem.*
Gruère, Denys (lég. de la Côte d'Or), *idem.*
Lecomte, Edme-Jean (lég. du Rhône), *idem.*
Tassy, André (lég. des Basses-Alpes), 2 *janv.* 1814.
De Courtivron, L. A. Fr. (6.e régiment de la garde royale), 3 *janvier* 1814.
Poulaine, Jacques-Paul (2.e lég. du Nord), 6 *janv.* 1814.
Cantagrelle, François-Maurice (lég. de Lot et Garonne), *idem.*
Rondot, Fiacre (lég. de Saône et Loire), *idem.*
Rothwiller, Pierre (lég. du Haut-Rhin), 7 *janv.* 1814.
Maffet, Joseph-Marie-Louis (lég. de la Somme), *idem.*
De Lambertye, Adolphe-George-Balthazard (2.e régiment de la garde royale), 8 *janv.* 1814.
Lardière, Nicolas (lég. de la Haute-Garonne), *idem.*
Vigné, Louis (lég. de la Dordogne), *idem.*
Garnier, François (lég. de Lot et Garonne), *idem.*
Guignon, Pierre-Thomas (lég. des Hautes-Alpes), 9 *janv.* 1814.
Buquet, Marie-Hyacinthe (lég. de la Meurthe), 11 *janv.* 1814.
Paris, Pierre-Victor (lég. du Calvados), *idem.*
Drouard, Jacques-Constant (1.re lég. de la Gironde), 12 *janv.* 1814.
Laterrière, Jean (lég. d'Eure et Loir), *idem.*
Thivel, François (lég. de l'Indre), *idem.*
Huart, Jean-Baptiste-Augustin (lég. des Ardennes), *idem.*
Paté, Charles (lég. de l'Aveyron), *idem.*
Claude, Antoine-François-Paul (lég. de Saône et Loire), *idem.*
Convers, Joseph-Gab. Th. (1.re lég. de la Seine inférieure), *idem.*
Texier, Pierre-Louis-Armand (lég. de la Sarthe), *idem.*
Bosquillion du Bouchoir, Félix (lég. du Bas-Rhin), *idem.*

Digitized by Google

Couleau, Abdon-Joseph (lég. de Lot et Garonne), 13 *janv.* 1814.
Michaudon, François (lég. du Rhône), *idem.*
Delangle, Isaac (lég. de la Meurthe), 15 *janv.* 1814.
De Torqueville, Pierre-Victor (1.er rég. de la garde royale), *idem.*
Lebourcq de Castro, Amédée-Jean-Bapt. (1.re lég. du Nord), *idem.*
Cazac, Louis-Saturnin (lég. d'Eure et Loir), 16 *janv.* 1814.
Pinson, Noël (lég. de Tarn et Garonne), 17 *janv.* 1814.
De Savignac, Léopold (4.e rég. de la garde royale), *idem.*
Dumesnildot, Jules-César (lég. de la Manche), *idem.*
Évrard, Constantin-Pacifique (2.e lég. d'Ille et Vilaine), *idem.*
Perotin, Jean-Pierre (lég. de Saône et Loire), *idem.*
Joitteau, Adrien-Pierre (lég. des Ardennes), *idem.*
De Saint-Pons, Amédée (lég. des Bouches du Rhône), 19 *janv.* 1814.
Letellier, François (lég. de la Vienne), 20 *janv.* 1814.
Digard, Michel-Alexandre (lég. de Seine et Marne), *idem.*
Racine, Étienne-Victor (lég. des Vosges), *idem.*
Gaillard, Pierre (lég. de la Charente), *idem.*
Martin, Nicolas-Athanase (lég. de l'Orne), 21 *janv.* 1814.
Adenis, André (lég. de la Vienne), 22 *janv.* 1814.
Carmier, Alexandre-Joseph (lég. du Bas-Rhin), *idem.*
Allard, Henri (lég. de l'Ardèche), *idem.*
Deis, Claude-Étienne (lég. de l'Indre), *idem.*
Baudet, Jean-Gabriel (2.e lég. de la Manche), *idem.*
Aubert, Charles-Hyacinthe (lég. du Tarn), *idem.*
De Soultrait, Gaspard-Antoine-Samuel (1.er régiment de la garde royale), *idem.*
Rudler, Joseph-Jean-Martin (lég. du Haut-Rhin), *idem.*
Réné, Philibert (1.re lég. de la Seine inférieure), *idem.*
De la Voltais, Ferd. Marie-André (lég. de la Marne), 24 *janv.* 1814.
Baudouin, Pierre (lég. du Lot), *idem.*
Lévêque, Denys (lég. du Lot), *idem.*
Girardet, Jean-Antoine (lég. de la Loire), *idem.*
De Dienne, Hugues-Marc-Antoine-Ferdinand (1.er régiment de la garde royale), *idem.*
Dehaies de Montigny, Franç. Jules (lég. de Loir et Cher), 25 *janv.* 1814.
Dupin, Jean Baptiste-Félix (lég. du Bas-Rhin), 26 *janv.* 1814.
Bréchin, Jean-Nicolas (lég. des Vosges), *idem.*
De Fouquet, François-Philippe (lég. de la Vienne), 27 *janv.* 1814.
Prax, Pierre (lég. de l'Isère), 28 *janv.* 1814.
Chabrier, Pascal-Ferdinand (lég. des Basses-Alpes), *idem.*
Lecerf, Philippe (lég. de la Haute-Vienne), 29 *janv.* 1814.
Lefebvre, Ét. Chrisostôme (2.e lég. du Pas de Calais), *idem.*
Despeujols, Pierre (lég. de la Haute-Loire), *idem.*
Thibault, Louis (lég. de Maine et Loire), *idem.*

Digitized by Google

Castille, Charles-Clément (lég. des Basses-Alpes), 30 *janv.* 1814.
Selves, Jean-Jérôme (lég. de Tarn et Garonne), *idem.*
Liottier, Louis-Augustin (lég. de Vaucluse), *idem.*
Jannet, Mich. Gab. Viv. (lég. de Tarn et Garonne), *idem.*
Vellet, Anthelme-Hugues (lég. de la Côte d'Or), *idem.*
Brebion, Ferd. Joseph (lég. de la Charente inférieure), *idem.*
Levis, Louis (lég. de la Drôme), 1.er *févr.* 1814.
Lagostena, François-Barthelémi-Marie (lég. de la Moselle), *idem.*
Pernot, Louis-Théodore (lég. des Hautes-Pyrénées), *idem.*
Barbier, Martin (2.e lég. de la Manche), *idem.*
Philibert, Jean (lég. de l'Hérault), *idem.*
Eymer, Aimé (lég. de la Lozère), *idem.*
Bergé, Louis (lég. de l'Arriège), *idem.*
Hagard, Jean-Louis (lég. de la Nièvre), *idem.*
Portet, Étienne (lég. du Puy de Dôme), 2 *févr.* 1814.
Richard, Théodore (lég. d'Indre et Loire), *idem.*
Berthod, Claude-Jacques (lég. de la Sarthe), *idem.*
Carbonnié, François-Amédée (lég. de la Drôme), *idem.*
Kerdrain, Pierre-Louis (lég. du Morbihan), 3 *févr.* 1814.
Bertrand, Jean-Baptiste (lég. de l'Orne), *idem.*
Gast, Paul-Martin-Alexandre-Nicolas (lég. du Bas-Rhin), *idem.*
Albustrof, Pierre (lég. de l'Oise), 4 *févr.* 1814.
Delamarche, Jean-Baptiste (lég. des Vosges), 5 *févr.* 1814.
Mignon, Louis-François (lég. de l'Indre), *idem.*
Boilly, Félix-Joseph (lég. de la Haute-Saône), *idem.*
Cazeaux, Guillaume (lég. d'Indre et Loire), *idem.*
Petit, Esprit-Simon (2.e lég. de la Seine inférieure), 8 *févr.* 1814.
Rigolleaud, François (lég. de la Charente inférieure), 10 *févr.* 1814.
Devaux, Hyacinthe (6.e rég. de la garde royale), 12 *févr.* 1814.
Vernier, Pierre-François (lég. de l'Aube), *idem.*
Giamarchi, Orso-Pascal-Guide (2.e lég. du Nord), 14 *févr.* 1814.
Savary, Pierre-Honoré (2.e lég. d'Ille et Vilaine), 15 *févr.* 1814.
Pilon, François (2.e lég. de la Gironde), *idem.*
Martin, Antoine-Joseph (2.e lég. des Côtes du Nord), *idem.*
Gombault, Philippe (lég. de l'Oise), 19 *févr.* 1814.
Gilli, Joseph (1.re lég. de la Manche), 21 *févr.* 1814.
Magnin, Antoine (lég. de la Loire inférieure), 22 *févr.* 1814.
Gavignet, Cas. Nicolas-François (1.re lég. du Nord), 25 *févr.* 1814.
D'Espagnet, Éd. Balthas. (lég. des Bouches du Rhône), 26 *févr.* 1814.
Ferri Pisani, Dominique (2.e lég. de la Seine), 27 *févr.* 1814.
Hocquet, Antoine-Charles (1.er rég. de la garde royale), 28 *févr.* 1814.
Leboutellier, Pierre (lég. de la Loire inférieure), *idem.*
Boivin, Jean-Baptiste (lég. du Puy de Dôme), 1.er *mars* 1814.
D'Albenas, J. Jos. Xav. Séraph. D. (lég. de l'Hérault), *idem.*

Digitized by Google

Bracquemart, Hubert (lég. de la Nièvre), 1.er *mars* 1814.
Hamon, René-Félix (lég. de l'Aisne), 5 *mars* 1814.
André, Pierre (lég. de la Loire inférieure), 6 *mars* 1814.
De Treprel, Élie (1.re lég. de la Seine), 7 *mars* 1814.
Brot, Alexandre-César (lég. du Puy de Dôme), *idem.*
Dège, Joseph-Denys (1.re lég. du Nord), 8 *mars* 1814.
Lajoie, Pierre-Jean-Baptiste (1.re lég. d'Ille et Vilaine), 9 *mars* 1814.
Villemur, Jean-Pierre (lég. des Hautes-Pyrénées), *idem.*
Negros, Jean-Armand (lég. de Tarn et Garonne), *idem.*
Lagoardette, Jean (lég. de la Loire inférieure), *idem.*
Lefebvre de Belleperche, Hector-Aimé (1.re légion du Nord), 10 *mars* 1814.
Pecholier, Raymond-Marie-Charles (1.re lég. d'Ille et Vilaine), *idem.*
Mangin, Jean-Antoine (lég. de la Moselle), *idem.*
Langerman, George (lég. de la Loire inférieure), 12 *mars* 1814.
Carcenac, Marie-Jean-Bapt. Hyacinthe (lég. de l'Aveyron), *idem.*
Suisse, Jean-Ignace (lég. du Gard), *idem.*
Manault, Jacques-Étienne (1.re leg. des Côtes du Nord), *idem.*
Deroubaix, Antoine-Aimable-Joseph (1.re lég. du Nord), 13 *mars* 1814.
Ragon, Louis-Auguste-Marie (leg. de la Haute-Marne), *idem.*
Cantrelle, Guillaume (lég. du Jura), 15 *mars* 1814.
Delord, Pierre-Camille (lég. de la Moselle), *idem.*
Colin, Jean (lég. des Vosges), *idem.*
Lallement de Saint-Amand (lég. de la Meurthe), *idem.*
Dutheilh, Étienne (École militaire de Saint-Cyr), *idem.*
Plumatte, Joseph (lég. du Doubs), *idem.*
Preugnault, Henri-Aimé (2.e lég. de la Seine), *idem.*
Cottelenc, Pierre-Antoine (lég. des Basses-Alpes), 16 *mars* 1814.
Castel, Jacques (1.re lég. de la Manche), *idem.*
Sonnet, Constantin (lég. de l'Oise), *idem.*
Naturel, Jean-Charles-Auguste (lég. du Jura), 17 *mars* 1814.
Peuchot, Claude (lég. du Morbihan), *idem.*
Fabregue, Louis-Nicolas (lég. de l'Isère), *idem.*
Bachelin, Edme (2.e lég. du Nord), 18 *mars* 1814.
Fischer, François (lég. de la Haute-Garonne), *idem.*
Brirard, Louis-Félix (lég. de Seine et Oise), *idem.*
Bourguignon, Joseph (lég. de l'Ain), *idem.*
Rojat, Marie-Bernard (lég. de l'Ain), *idem.*
Dublanchy, Jean-Nicolas (lég. du Bas-Rhin), *idem.*
Clerc, François-Louis (lég. de la Haute-Saône), 21 *mars* 1814.
Dubourdieu, Jean (lég. des Landes), 22 *mars* 1814.
De Laulanhier, Marie-Charles-Marcel (lég. d'Eure et Loir), *idem.*
Boulle, Alexis-Denys (lég. de la Corse), 23 *mars* 1814.
Desmarets, J. L. A. (4.e rég. de la garde royale), 24 *mars* 1814

Digitized by Google

Peyret, Pierre (2.e lég. de la Seine inférieure), 25 *mars* 1814.
Roudier, Jean (lég. de la Meuse), *idem*.
Goupil, Laurent-Cyprien, (lég. de la Nièvre), *idem*.
Nouguier, Joséph-Laurent (lég. de l'Hérault), *idem*.
De Valon, François-Louis-Charles (1.er rég. de la garde royale), 1
mars 1814.
Becat, Étienne-Toussaint (lég. du Haut-Rhin), *idem*.
Nanot, Jean-Baptiste (lég. de la Charente), *idem*.
Degoy, Jacques-Élie (lég. des Pyrénées orientales), *idem*.
Haas, Jean-François (lég. de la Lozère), *idem*.
Gougeat, Claude (lég. de la Haute-Loire), 27 *mars* 1814.
Pietremont, André-Charles-Claude (lég. de l'Oise), 29 *mars* 1814
Desclaix, Jean-François (lég. du Doubs), *idem*.
Charlet, Pierre-Louis (lég. du Rhône), 31 *mars* 1814.
Seguier, Jacques-Joseph-Armand-François (lég. du Lot), *idem*.
Faure Lacaussade, Jean-Baptiste-Julien (lég. de la Dordogne), 1.er
avril 1814.
Liénard, Mathieu (2.e lég. d'Ille et Vilaine), *idem*.
Raby, Jean (lég. de Seine et Oise), *idem*.
Allègre, François-Xavier-Michel (lég. de la Loire inférieure), *idem*
Compagnie, Jean-François-Marie (lég. du Bas-Rhin), *idem*.
Charpentier, Jean-Baptiste-André (1.re lég. du Pas de Calais), *idem*
Toussaint, Antoine (2.e lég. de la Gironde), 3 *avril* 1814.
Boyer, Jean-Bapt. Amand-Sat. (lég. des Hautes-Alpes), *idem*.
Pelissier, Louis-Antoine-Pierre (lég. du Haut-Rhin), *idem*.
Leduc, Jean-Baptiste (2.e lég. de la Seine), 4 *avril* 1814.
Collot, Pierre (leg. de la Haute-Garonne), *idem*.
Remond-Dumesnil (lég. de l'Aube), *idem*.
Cantel, Aimé (lég. des Basses-Alpes), 5 *avril* 1814.
Gremeau, Jean-Pierre (lég. du Doubs), *idem*.
Follis, Félix (lég. du Bas-Rhin), 6 *avril* 1814.
Comman, Xavier-Ignace-Joseph (lég. de l'Aveyron), 7 *avril* 1814.
Merveilleux, Jean-Baptiste (2.e lég. d'Ille et Vilaine), *idem*.
Roujean, Jean-Marie-Guill. (lég. de Tarn et Garonne), 8 *avril* 1814
Crampé, Nicolas (lég. des Vosges), 11 *avril* 1814.
Mohr, Gaspard (lég. de la Moselle), 15 *avril* 1814.
Lecointe, Pierre-Jacques (lég. du Var), 16 *avril* 1814.
De Chambaud de Jonchère, M. G. (lég. de l'Allier), 18 *avril* 1814.
Saint-Vincent, Antoine-Stanislas (lég. de l'Aube), 19 *avril* 1814.
Muëg, François-Joseph-Ant. (1.re lég. d'Ille et Vilaine), 30 *avril* 1814
De Loques, Louis-Laurent (1.re lég. de la Seine), 1.er *mai* 1814
Furet de Prébaron, Charles-François (lég. du Jura), *idem*.
Dulau, Jean-Baptiste (lég. des Landes), *idem*.
Levesque, Antoine-Louis (lég. de Seine et Marne), *idem*.

Digitized by Google

De Sarrazin, Claude-Louis-Susanne (3.e rég. de la garde royale), 1.er *mai* 1814.
Lapierre, Jean-Pierre-André (1.re lég. du Pas de Calais), 11 *mai* 1814.
Roilin de Grozelier, Jean-Baptiste (leg. d'Eure et Loir), *idem.*
De Ponchalon, Jean Desfrançais (3.e rég. de la garde royale), 12 *mai* 1814.
De Bretagne, Philippe (5.e rég. de la garde royale), 13 *mai* 1814.
Bourgon, François-Martin (lég. de la Charente), 15 *mai* 1814.
Stengel, Fréderic-Guill. (6.e rég. de la garde royale), 20 *mai* 1814.
Du Trésor, Eug. Herc. C. L. H. (1.re lég. de la Manche), 23 *mai* 1814.
De Milleville, Louis-Octave (4.e rég. de la garde royale), *idem.*
De Fumel, Jacques-Pons (4.e rég. *idem*), 24 *mai* 1814.
Oudinot, Charles-Pierre (lég. de la Corrèze), 1.er *juin* 1814.
Lebas de Sainte-Croix, Hippolyte (lég. de l'Isère), *idem.*
Peyrard, André (lég. du Finistère), 15 *juin* 1814.
Delauney des Varennes (5.e rég. de la garde royale), *idem.*
Fyard de Mercey (2.e régim. de la garde royale), 16 *juin* 1814.
Duroc de Maurons, Marc-Théodore-M. (lég. de la Sarthe), 23 *juin* 1814.
D'Hennezel Dumesnil, Léopold (lég. de l'Aube), *idem.*
De Massey, François-Louis (lég. de la Haute-Marne), *idem.*
Giraudeau, Adrien (lég. de la Vienne), 25 *juin* 1814.
De Belchamps, Hyacinthe-Él. (lég. de la Haute-Loire), 28 *juin* 1814.
D'Autane, Charles (1.er rég. de la garde royale), *idem.*
Dubreuil, Pierre-Jean (lég. des Ardennes), 29 *juin* 1814.
Theron, Jean-Antoine (lég. de Seine et Oise), 1.er *juill.* 1814.
De Montépin, Henri-René-Pierre (5.e rég. de la garde royale), *idem.*
Guitaud, Achille-Charles-Auguste (1.er rég. de la garde royale), *idem.*
D'Hardivilliers, Auguste-Charles-Henri (3.e rég. *idem*), *idem.*
De Latour du Pin, Alexandre-Émil-Alfred-Odille-Armand-Raoul (1.er rég. de la garde royale), *idem.*
Grenet de Blerancourt (4.e rég. de la garde royale), *idem.*
Dorlodot des Essarts, Ferd. Jos. (lég. de Loir et Cher), 10 *juill.* 1814.
De Champcourt, Louis-Sébast. And. (lég. de l'Aisne), 15 *juill.* 1814.
Mac-Égan, James (lég. des Basses-Alpes), 16 *juill.* 1814.
De Charencey, Charles-Guillaume-Gouhier (5.e rég. de la garde royale), *idem.*
Patoureau, Julien (lég. de Loir et Cher), 18 *juill.* 1814.
De la Bourdonnaye, Armand-Édouard (2.e rég. de la garde royale), 26 *juill.* 1814.
De Lampinet de Navenne, Ch. A. (lég. du Puy de Dôme), 28 *juill.* 1814.
Watrin, Étienne-Gabriel (lég. de la Moselle), 29 *juill.* 1814.
Orsatelly, Paul (lég. de la Corse), 1.er *août* 1814.
Lamacq, Jacques-Louis (lég. du Morbihan), *idem.*
Gibassié, Jean-Sébastien (lég. de la Meurthe), 3 *août* 1814.

Digitized by Google

Moretti, Jean-François (lég. de l'Aveyron), 4 *août* 1814.
Farinole, Étienne (lég. de la Corse), *idem*.
Solesi, Jean-Baptiste (lég. de Seine et Oise), *idem*.
Battisti, Jean-Marc-François (2.e lég. du Nord), *idem*.
Mariotti, François (lég. de la Corse), *idem*.
Facq, Jean-Baptiste (lég. du Morbihan), 7 *août* 1814.
Trouffy, Jean-Étienne (lég. du Calvados), 9 *août* 1814.
Dorlodot d'Armont, Louis (1.re lég. de la Seine), 13 *août* 1814.
Ligneau, Pierre-Vincent (lég. d'Indre et Loire), 20 *août* 1814.
Cauliez, Pierre (lég. du Jura), *idem*.
Jouffret, Hippolyte (lég. de l'Allier), *idem*.
Huguin, Sébastien (lég. de l'Allier), 26 *août* 1814.
Favand, Édouard-Étienne (lég. de l'Hérault), 30 *août* 1814.
Brien, Julien (1.re lég. d'Ille et Vilaine), *idem*.
De Conrard de Mahé, Pierre-Honoré-Victor (lég. de la Corse), *idem*.
De Fontane, Jacques-Adrien-Constant (2.e rég. de la garde royale), *idem*.
Acloque, Jean-Pascal (lég. de l'Aisne), 1.er *sept*. 1814.
Conte de Beyssac, Marie-Melchior (lég. de la Corrèze), *idem*.
De Butler, Charles (lég. de l'Indre), *idem*.
Laire, Louis-Désiré (5.e rég. de la garde royale), 3 *sept*. 1814.
De Corbin, Louis-Joseph (2.e rég. *idem*), *idem*.
De Camp de Fréfontaine, Albert (6.e rég. *idem*), *idem*.
De France d'Hésecque (1.re lég. de la Manche), *idem*.
Bonamy, Louis-Adrien-Aimé (1.re lég. de la Manche), 7 *sept*. 1814.
Paban, Pierre-Louis (lég. du Morbihan), 12 *sept*. 1814.
Delamotte Rouge, Joseph-Marie (5.e rég. de la garde royale), 21 *sept*. 1814.
Brun, Claude (lég. de l'Hérault), 23 *sept*. 1814.
De Meritens, Jean-Louis (lég. de la Nièvre), 25 *sept*. 1814.
Charier, Jacques-Aimé (lég. de la Vendée), 27 *sept*. 1814.
De Boislambert, Jean-François (lég. de la Vienne), 29 *sept*. 1814.
Lacoste, Raimond (lég. de la Dordogne), 4 *oct*. 1814.
Galté, Jean-Gabriel (lég. de la Dordogne), 5 *oct*. 1814.
Langlade, Jean-Marie-Bernard (lég. du Calvados), *idem*.
Sardou, Pierre (lég. du Var), *idem*.
Ferrier, Louis (lég. de l'Ardèche), *idem*.
Brisson, Louis (lég. du Loiret), 8 *oct*. 1814.
Vanheddeghem, Louis-Lucien-Marie-Joseph-André (2.e lég. du Nord), *idem*.
Werger, Jean-Baptiste-Cécile (lég. de Seine et Marne), 16 *oct*. 1814.
Rauch, Joseph (lég. du Haut-Rhin), *idem*.
Chompré, Joseph-Valentin-Charles (lég. de l'Eure), 18 *oct*. 1814.
Lambert, Claude (lég. du Lot), *idem*.

Digitized by Google

Delugin, Pierre (lég. de l'Hérault), 21 *oct.* 1814.
Hugot, Joseph-Nicolas-Pascal (lég. du Morbihan), *idem.*
De la Bourdonnaye, Amédée (2.e rég. de la garde royale), 5 *novembre* 1814.
De Puysaye, Fréderic-Alexandre-X. (lég. de la Sarthe), 12 *nov.* 1814.
De Clermont Mont-Saint-Jean, Joseph (3.e rég. de la garde royale), *idem.*
Le Lorrain, Antoine-Nicolas (lég. de la Moselle), 13 *nov.* 1814.
Naas, Pierre-Henri (1.re lég. du Pas-de-Calais), 15 *nov.* 1814.
Choizelat, Isidore-Constant (lég. du Finistère), 16 *nov.* 1814.
Caujolle, Marc-Sébastien (lég. de l'Aisne), 18 *nov.* 1814.
Collignon, Michel-Nicolas (lég. des Vosges), *idem.*
Escande, Michel-Émile (lég. du Gard), *idem.*
Martel, Charles-Barthelémi (lég. de la Corrèze), *idem.*
Henrion, Jean-Nicolas (lég. de la Meuse), 25 *nov.* 1814.
Montand, Esprit (lég. du Doubs), 1.er *déc.* 1814.
Bertrand, Jean-Aimable-Vincent (lég. de la Marne), 11 *déc.* 1814.
Ruault, Joseph-Antoine (lég. de la Haute-Marne), 15 *déc.* 1814.
Mouly, Pierre-Cyprien (lég. de l'Arriége), *idem.*
Lecomte, Étienne-Dominique (lég. du Puy de Dôme), 17 *déc.* 1814.
Krebs, Nicolas (lég. de l'Eure), *idem.*
Stammeyer, George (lég. de l'Aisne), 23 *déc.* 1814.
Paul, Jean-Baptiste-Guill. (1.re lég. du Pas-de-Calais), 24 *déc.* 1814.
Desplas, Jean-Baptiste-Louis-Aimé, (5.e rég. de la garde royale), *idem.*
Raspony, Louis (1.re lég. du Nord), 30 *déc.* 1814.
Gaultier de la Guistière, A. (1.re lég. d'Ille et Vilaine), 1.er *janv.* 1815.
Corrard, Alexandre-Hilaire (1.er rég. de la garde royale), *idem.*
Géhin, Joseph-Mathieu (1.re lég. de la Seine), *idem.*
D'Héliand de Chambelle, Henri-Joseph (lég. de Loir et Cher), *idem.*
De Grimouville, Félix-Victor (1.re lég. de la Manche), 2 *janv.* 1815.
Gallimardet, Nicolas (lég. de la Côte d'Or), 6 *janv.* 1815.
Fourneau, Louis-André (lég. de la Haute-Loire), 7 *janv.* 1815.
Morio de Lisle, Prosper (lég. de Maine et Loire), *idem.*
Marinetti, Jean-Baptiste (lég. du Calvados), *idem.*
Lourdel-Henault, P. Ad. M. (1.re lég. d'Ille et Vilaine), *idem.*
Guyard, Jean-Henri (lég. des Vosges), *idem.*
Barbot de la Trésorière, Pierre-André (lég. du Doubs), 9 *janv.* 1815.
Belloc-Stibal (2.e rég. de la garde royale), 11 *janv.* 1815.
Rocreuse, Olivier-Charles (lég. du Gard), *idem.*
Jacolin, Julien-Florent (lég. des Hautes-Alpes), *idem.*
Lemée, Jean (lég. de la Loire inférieure), 13 *janv.* 1815.
De Rostang, Casimir (lég. du Calvados), 14 *janv.* 1815.
Plomb, Hippolyte (2.e lég. du Nord), 15 *janv.* 1815.

Digitized by Google

Gérard, Jacques-Étienne (lég. de l'Eure), 17 *janv.* 1815.
De la Vieuville, Adolphe-L. Pierre-M. (lég. de la Vienne), 18 *janv.* 181
De Saulnier, André-François (lég. de la Dordogne), *idem.*
Gavand, Charles-Henri (2.e lég. du Nord), 26 *janv.* 1815.
Guyot de Saint-Remy, Emmanuel-Ch. (lég. des Vosges), *idem.*
Berthier de Grandry (5.e rég. de la garde royale), 27 *janv.* 1815.
De Rivière, Géraud (lég. du Tarn), 28 *janv.* 1815.
De Bonchamps, Charles (1.er rég. de la garde royale), 1.er *fév.* 181
Vignal, Pierre-Joseph (1.re leg. de la Gironde), *idem.*
Berger, Louis-Éléonore (2.e lég. de la Seine), *idem.*
Bevalet, Jean-Charles (lég. de l'Orne), *idem.*
Warnet, Auguste-Joseph (lég. de l'Ain), *idem.*
Malden de Feytiat, Jean-Gabriel (lég. de la Haute-Vienne), *idem.*
De Mython, Laurent-François (5.e rég. de la garde royale), 2 *fév.* 1815.
Delaporte, Louis-Alexandre (6.e rég. de la garde royale), 4 *fév.* 1815.
Grandjean, Charles-Jean-François (lég. de la Somme), 7 *fév.* 1815.
Delmas de Gramont, P. H. (6.e rég. de la garde royale), 8 *fév.* 1815.
Despourrin, Louis (lég. des Hautes-Pyrénées), 10 *fév.* 1815.
De Vassan, Benj. Casimir (6.e rég. de la garde royale), 14 *fév.* 1815.
De Rochegude, Amand-Joseph-Marie (3.e rég. *idem*), *idem.*
Jolivette, Charles (2.e rég. *idem*), *idem.*
Guillabert, François-Sébastien (lég. de Loir et Cher), 15 *fév.* 1815.
Rey, Paul-François-Joseph (lég. du Haut-Rhin), 16 *fév.* 1815.
Fénaux, Alexandre-Joseph (lég. de l'Allier), 21 *fév.* 1815.
De Simony, Charles-Benigne (6.e rég. de la garde royale), *idem.*
De Massey, Alexandre-Fréderic-Auguste (lég. de l'Aube), *idem.*
Drouault, Mathieu (lég. des Bouches-du-Rhône), 22 *fév.* 1815.
Guntz, Henri (lég. de la Corse), 25 *fév.* 1815.
Guillaume, Nicolas (lég. de la Lozère), *idem.*
Reneufve, Florent-Charles-Guill. (lég. de la Vienne), 11 *mars* 1815.
De Gouvenain, Charles-Ambroise (lég. de l'Yonne), *idem.*
De Cossart d'Espies (5.e rég. de la garde royale), 12 *mars* 1815.
Levacher, Jean-Nicolas (lég. du Loiret), 14 *mars* 1815.
Fournols, Jean-Joseph (lég. de l'Aveyron), *idem.*
Porte, Étienne-Joseph (lég. de l'Indre), *idem.*
Didiot, Pierre (2.e lég. du Nord), *idem.*
Monnier, Jos. Dom. Charles (lég. des Basses-Alpes), 28 *mars* 1815.
Olier, Joseph (lég. de l'Yonne), 30 *mars* 1815.
Vanzeller, Louis-Marie-Roland (1.re lég. du Nord), 3 *avril* 1815.
Liger, Pierre (lég. de Vaucluse), 8 *avril* 1815.
Gillet de la Renomière (3.e rég. de la garde royale), 9 *avril* 1815.
Hubert, Claude-Charles-Noël (1.er rég. *idem*), 13 *avril* 1815.
Bourdon, Louis-Thomas (2.e lég. du Nord), 20 *avril* 1815.
Lesage, Louis-Amable (lég. de l'Ardèche), 21 *avril* 1815.

Digitized by Google

Tempest, Eugène-Henri-Marie-Joseph (légion de la Mayenne), 21 *avril* 1815.
Bertrandet, Pierre-François (1.re lég. de la Seine), 25 *avril* 1815.
Leyder, Théodore (lég. de la Côte d'Or), 1.er *mai* 1815.
De Bonal, Jacques-Henri (lég. du Cantal), *idem.*
Fuglberg, Mathieu-Salomon (lég. de l'Yonne), 5 *mai* 1815.
Vallat, Jean-Louis (lég. de la Haute-Loire), 6 *mai* 1815.
Guyet, Jean-François-Germain (lég. du Doubs), 8 *mai* 1815.
Hariague, Pierre-Max. Léon (lég. des Basses-Pyrénées), 9 *mai* 1815.
Busserat, J. J. Hippolyte (lég. des Ardennes), *idem.*
Deverine, Arsène-Jean-Bapt. (lég. de la Haute-Vienne), 10 *mai* 1815.
D'Hervian, Denys-Marie (lég. de Seine et Marne), *idem.*
Darmet, Pierre (lég. de la Charente inférieure), 11 *mai* 1815.
Crunelle, Emmanuel-Constant (2.e lég. du Nord), 13 *mai* 1815.
Bert, André (lég. des Deux-Sèvres), *idem.*
Fouché, François (lég. de la Marne), 15 *mai* 1815.
Puidebat, Isaac (1.re lég. de la Seine inférieure), 16 *mai* 1815.
Rebillet, Antoine-Christine (lég. de la Haute-Saône), 17 *mai* 1815.
Victor, Étienne (1.re lég. de la Manche), 20 *mai* 1815.
Jolly, Joseph (1.re lég. d'Ille et Vilaine), *idem.*
De Soussay, César (3.e rég. de la garde royale), 21 *mai* 1815.
Le Louterel, François-Philippe (lég. d'Indre et Loire), 1.er *juin* 1815.
Colomies de Chabanette, Hyac. Ch. (lég. de la Haute-Saône), 3 *juin* 1815.
Seners, Jean-Louis (lég. du Calvados), 4 *juin* 1815.
Thuet, Jean-François (lég. de Saône et Loire), *idem.*
Drouilhet, Antoine (2.e lég. du Pas-de-Calais), *idem.*
Thibaud, Jean (lég. de Maine et Loire), 7 *juin* 1815.
De Pascal, Julien-Jos. (1.re lég. de la Seine inférieure), 9 *juin* 1815.
Maguin, Claude-Joseph (lég. du Var), 10 *juin* 1815.
Margulat, Jean-Joseph (lég. de la Sarthe), 14 *juin* 1815.
Billecard, Pierre (1.re lég. de la Seine inférieure), 15 *juin* 1815.
Chaumet, Victor (lég. de l'Aude), *idem.*
Berthaud du Coin, Claude (2.e régim. de la garde royale), *idem.*
De Gourcy, Conrad (3.e régim. *idem*), 18 *juin* 1815.
De Louvel, Charles (lég. du Jura), 19 *juin* 1815.
Becot, Honoré-Louis-Toussaint (lég. de l'Oise), 20 *juin* 1815.
Debort, Laurent-Grégoire (lég. des Vosges), 29 *juin* 1815.
Millière, Pierre-Honoré (lég. de l'Aisne), 1.er *juillet* 1815.
Poinsignon, Jean (lég. du Bas-Rhin), *idem.*
Eustache, Jean-Joseph-Hyacinthe (lég. de l'Hérault), *idem.*
Du Parc, Amat. Louis-Maurice (lég. du Morbihan), *idem.*
Ducros, Louis-Désiré (lég. de l'Hérault), 12 *juill.* 1815.
Malapert, François-Victor (lég. de la Vienne), 13 *juill.* 1815.
Julliot de la Rouvrelle, J.-H. (lég. des Basses-Pyrénées), 16 *juill.* 1815.

Digitized by Google

Brusley, Achille-Clair (lég. des Ardennes), 20 *juill.* 1815.
Lemeynier de la Salle, Charles (lég. de la Vendée), 22 *juill.* 1815.
Clouet, Éléonore (légion de l'Eure), *idem.*
De Noell, Damiens (lég. de l'Arriége), 28 *juill.* 1815.
Chatelain, Louis (lég. des Ardennes), 1.er *août* 1815.
Guigou, Pierre-Louis (lég. des Bouches du Rhône), 5 *sept.* 1815.
Teynier du Pradelet (lég. de la Meurthe), 8 *sept.* 1815.
Pontanier du Saulon, Jean-Jos. (lég. du Cantal), 23 *sept.* 1815.
Flagy, Jean-Louis-Alexandre (1.re lég. des Côtes du Nord), 9 *oct.* 1815.
De Foucauld, M. Ch. (3.e régim. de la garde royale), 23 *oct.* 1815.
De Rivarol, Auguste (4.e régim. *idem*), *idem.*
Des Guiots, Jean-Louis-François-Joseph (1.er régim. *idem*), *idem.*
Villemejane, Clément (2.e régim. *idem*), *idem.*
Richard de la Roullière, François (5.e régim. *idem*), *idem.*
De L'Estourbeillon, Jean-Louis-Amand (5.e régim. *idem*), *idem.*
Heurtel des Roches, Pierres-Yves (6.e régim. *idem*), *idem.*
Négré de Massals, Jean-Antoine-Remi (5.e régim. *idem*), *idem.*
Mergot de Montergon, Ch. Guill. (3.e régim. *idem*), *idem.*
De la Paumelière, Louis (3.e régim. *idem*), *idem.*
Dufou de Kerdaniel, François-Joseph (5.e régim. *idem*), *idem.*
Gobineau, Louis (2.e régim. *idem*), *idem.*
Lenormand de Lourmel, Fr. Victor (5.e régim. *idem*), *idem.*
Grimouville, Gustave-Gabriel (2.e régim. *idem*), *idem.*
De Vitrolles, Osvald (4.e régim. *idem*), *idem.*
Cormier du Médic, (3.e régim. *idem*), *idem.*
Ducasse, Guillaume (lég. des Hautes-Pyrénées), 7 *nov.* 1815.
Wilhelm, Joseph (lég. du Puy de Dôme), 26 *nov.* 1815.
Guillotou de Kerever, René-Marie (lég. du Finistère), 5 *déc.* 1815.
Le C.te de Colbert, A. H. (lég. des Bouches du Rhône), 9 *déc.* 1815.
Pouzols, Pierre-Casimir-Marie (lég. de l'Aveyron), 17 *déc.* 1815.
Ragaigne, Joseph-Guillaume (lég. de l'Eure), 20 *déc.* 1815.
Galibert, Pierre (lég. des Hautes-Alpes), 23 *déc.* 1815.
Dorlodot d'Armont, Charles-Franç. Alex. (lég. de la Mayenne), *idem.*
Barthomivat de Labesse, J. (lég. de la Loire inférieure), 1.er *janv.* 1816.
Ouffroy, Franç. Aug. Benj. (1.re lég. d'Ille et Vilaine), 3 *janv.* 1816.
Segui de la Garde, Jean-Baptiste-J. (légion de Tarn et Garonne), 13 *janv.* 1816.
Gallot, Charles-Auguste (lég. de la Marne), 7 *févr.* 1816.
Bousmard, Henri-Fr. (1.er rég. de la garde royale), 16 *fév.* 1816.
Capron, L. César-Aug. Jos. (lég. de la Charente), 21 *févr.* 1816.
D'Yvetot, Henri-François (1.re lég. de la Manche), *idem.*
Oreille, Jos. Victor-Vincent (lég. de Loir et Cher), 20 *mars* 1816.
Despaux, Jean-Baptiste (lég. des Basses-Pyrénées), *idem.*
Budan de Boislaurent, H. (lég. de la Loire inférieure), 22 *mars* 1816.

Digitized by Google

Jouffrey de la Voute, Dominique (lég. du Loiret), 26 *mars* 1816.
Rousseau, George (3.e régim. de la garde royale), 27 *mars* 1816.
Molenier, Jean-Louis (lég. de l'Ain), *idem.*
Chauvin, Michel (lég. de la Nièvre), *idem.*
Chuppeau de la Roche, Arm. Cl. (lég. de Maine et Loire), 5 *avril* 1816.
Pialla-Desisles, Étienne-Victor (lég. de Vaucluse), *idem.*
Lépinay, Pierre-François (lég. de Maine et Loire), *idem.*
De Scépeaux, Alexandre (lég. de Maine et Loire), *idem.*
Duchatellier, François (1.re lég. d'Ille et Vilaine), *idem.*
Danglade, Joseph (lég. des Landes), 10 *avril* 1816.
Laurençot, Louis-Marie (lég. du Finistère), 11 *avril* 1816.
Espérandieu, Jacques (lég. du Cantal), *idem.*
Geneste, Vincent (lég. de Lot et Garonne), *idem.*
Lafond, Louis-Rosalie (lég. de la Lozère), *idem.*
Roque, Jean-Louis (lég. du Gard), *idem.*
De Rouvière, Ant. Jos. Eugène-Claude-Marie (lég. de la Lozère), *idem.*
Coustalet, François-Pierre (lég. du Gard), *idem.*
De Salin-Saillan, Camille-Joseph-Hilarion (lég. du Jura), *idem.*
Noël, Jean-Joseph (lég. du Morbihan), 25 *avril* 1816.
Rabusson, Charles-François (lég. des Hautes-Alpes), *idem.*
Caumels, Al. M. (1.er régim. de la garde royale), 30 *avril* 1816.
Montagu de Rigny, Alexis (lég. du Cher), 1.er *mai* 1816.
Chaudet, Joseph-Pierre (lég. de la Sarthe), *idem.*
Boscary, Augustin-Jean-Marie (lég. de la Nièvre), 5 *mai* 1816.
Blanc, Zéphirin (lég. de l'Hérault), 9 *mai* 1816.
Robelin, Joseph (lég. de l'Ain), *idem.*
De Montcalm, Aimé-Antoine-Joseph-Charles (lég. de l'Hérault), *idem.*
Espinas, Antoine-François-Nazaire (lég. de l'Hérault), *idem.*
Roule, Louis (lég. de l'Hérault), *idem.*
Rigal, Étienne (lég. de l'Hérault), *idem.*
Rafin, Henri-Joseph (lég. du Var), 22 *mai* 1816.
Guyot de Maiche (lég. de l'Aube), *idem.*
Pourcelot, Charles-Marcel (lég. du Doubs), *idem.*
Peyre, Louis-René (lég. de l'Isère), 26 *mai* 1816.
Gondrand, Jean-Pierre (lég. de l'Isère), *idem.*
Olivet, Louis-Jean-Baptiste (lég. de l'Isère), *idem.*
Friol, Pierre (lég. de l'Isère), *idem.*
Petitjean, Joseph (lég. de Saône et Loire), 29 *mai* 1816.
Alvares de Sylva, Verissimo (1.re lég. du Nord), *idem.*
De Gaix, Henri-Charles-Gabriel-François (lég. du Tarn), *idem.*
De Morissure, Louis-Richard (lég. du Gard), 5 *juin* 1816.
De Forbin, Amédée-Joseph-Augustin (lég. de Vaucluse), *idem.*
Turpin, Amédée (1.re lég. de la Seine), 9 *juin* 1816.
Leforestier Devienne, Is. Jules-Cés. (lég. de la Moselle), 19 *juin* 1816.

Digitized by Google

Grignon, Ch. Louis-Benj. (légion de Maine et Loire), 19 *juin* 1816.
Grouazel, Franç. Domin. (1.re lég. des Côtes du Nord), 23 *juin* 1816.
Fajet de Casteljan, Antoine-Alexandre (lég. de l'Ardèche), 26 *juin* 1816
De Bonnevin, Étienne-Jean (1.re lég. de la Gironde), *idem*.
Desplan, Joseph (1.re lég. de la Gironde), *idem*.
Chandezon, Jean-Baptiste-Joseph (lég. du Var), *idem*.
Hersant, Michel (lég. des Bouches du Rhône), *idem*.
Sauboul, Claude-André (lég. du Gard), *idem*.
Caron, Charles-Joseph-Désiré (1.re lég. du Nord), *idem*.
Robert, Guillaume-Jean (lég. de la Haute-Garonne), *idem*.
Dupuy-Grandpré, Pierre-Léonard (1.re lég. de la Gironde), *idem*.
Brueys Saint-André, Jean-Ant. Marie-E. (1.re lég. de la Gironde), *idem*.
Montozon-Brachet, Jean-Pierre-François (lég. du Lot), *idem*.
Nicol, Jacques-Anne-Marguerite-A. (lég. de la Haute-Garonne), *idem*.
Renaud d'Allen, Jean-André-Philippe (lég. des Bouches du Rhône), *idem*.
Pouzeng, Guillaume-Casimir (lég. de la Haute-Garonne), *idem*.
De Larey, Martial (lég. de la Haute-Garonne), *idem*.
Vidal, Claude-Jacques-Victor (lég. de la Haute-Garonne), *idem*.
Jourgon de Gouttenoire, Jean-Marie (lég. de la Loire), *idem*.
De Querhoënt, Émile-Auguste (lég. du Morbihan), *idem*.
Maynard de Segouffielle, Phil. Const. (lég. de la Haute-Garonne), *idem*.
Lajous, Jean-Marie-Joseph (lég. de la Corrèze), *idem*.
Raymond, Henri (lég. de l'Arriége), *idem*.
Dubruelh, Joseph-Silvestre (lég. du Finistère), *idem*.
Schweickardt, Godwin A. A. (lég. des Pyrénées orient.), 1.er *juill.* 1816.
De Beauvais, Antoine (lég. de l'Hérault), 3 *juill.* 1816.
Besse, Gaspard (lég. du Doubs), *idem*.
Lamotte, Pierre (lég. de la Drôme), 4 *juill.* 1816.
Dubois, Louis-Pascal (lég. du Loiret), 20 *juill.* 1816.
Le Breton de Beauchêne, J. A. (lég. de Seine et Oise), 29 *juill.* 1816.
Pichot, Honoré-François (lég. de l'Aube), 31 *juill.* 1816.
Janmot, Étienne (lég. de la Creuse), *idem*.
Valette, Jean-Louis-Pouls (lég. de Loir et Cher), *idem*.
Anfonso, Dominique-Franç. (lég. des Basses-Alpes), 7 *août* 1816.
Deidier, Pierre-Fréderic (lég. de l'Hérault), *idem*.
Cloche de Fargues, Thomas-L. (lég. des Hautes-Alpes), 14 *août* 1816.
Desroches, Ambroise (lég. de la Charente), *idem*.
Renault de Saint-Germain, Thomas (lég. de l'Aisne), *idem*.
Dutheil, Charles-François (lég. de la Sarthe), 21 *août* 1816.
Rougeot, Charles-Jules-Théod. (lég. de la Côte d'Or), *idem*.
Drouel, Joseph-Victor (lég. de la Meurthe), *idem*.
Sorton, Philippe-François (lég. de l'Aude), *idem*.
Martin, Pierre-François (lég. de la Loire inférieure), *idem*.
Dumyrat, J. R. (4.e régim. d'inf. de la garde royale), *idem*.

Digitized by Google

Rigal-Foncave, Charles (lég. de Tarn et Garonne), 21 *août* 1816.
Dagues de la Hellerie, Al. (lég. de la Sarthe), *idem.*
Lecuyer, Louis (lég. de la Sarthe), *idem.*
Madier, Isidore (lég. de Loir et Cher), *idem.*
Dautun, André-Jean-François (lég. des Landes), *idem.*
Conneau, Simon (lég. du Gard), *idem.*
Larronde, Jean (lég. de l'Orne), *idem.*
Fourtet, Jean-Baptiste (lég. du Gers), *idem.*
De Lautrec, Louis-Marie-Antoine (lég. de l'Arriége), *idem.*
Pion, Claude-Antoine-Xavier (lég. du Doubs), *idem.*
Font, Joseph (lég. de l'Arriége), *idem.*
Pées, Pierre (lég. du Pas de Calais), 24 *août* 1816.
De Saint-Félix, Cél. (lég. de la Haute-Garonne), 28 *août* 1816.
Boullay, François-Balthasar (lég. d'Indre et Loire), 2 *sept.* 1816.
Fraboulet de Kléadec (lég. du Morbihan), 18 *sept.* 1816.
Dupont de Compiègne, Henri-André (1.re lég. du Nord), *idem.*
De Castel, Armand-François (lég. du Morbihan), *idem.*
Gallois, Jacques-Marie (lég. du Morbihan), *idem.*
Dupin de la Ferrière, Jean-Baptiste (lég. de Maine et Loire), *idem.*
De Labrut, Aug. Dav. Jos. (lég. de la Haute-Vienne), 25 *sept.* 1816.
De Marien, François-Joseph (lég. de l'Orne), 2 *oct.* 1816.
Raynardi Sainte-Marguerite (lég. des Bouches du Rhône), *idem.*
Dutheil'et de la Mothe (1.er régiment de la garde royale), 10 *octobre* 1816.
De Quevauvillers, Bernard-Julien (lég. du Nord), 16 *oct.* 1816.
Lebrun, Louis-Frédéric-Auguste (1.re lég. d'Ille et Vilaine), *idem.*
De Tourreau, Paul-Alexandre-Hyacinthe (lég. de Vaucluse), *idem.*
Deprat Caros, Claude (lég. de Vaucluse), *idem.*
Boudier de la Vallenerie, Pat. Am. Cam. (1.re lég. de la Manche), *idem.*
Péan de Ponfilly, Ange-Louis-François (lég. des Ardennes), 19 *octobre* 1816.
De Chateauneuf, Auguste (lég. des Basses-Alpes), 23 *oct.* 1816.
Ansquer, Louis (1.re lég. des Côtes du Nord), *idem.*
De Martel, Joseph-Charles (lég. de la Vienne), *idem.*
Picot de Limoëlan (lég. de l'Aube), *idem.*
De Martel, Louis-Joseph-Emm. (1.re lég. de la Seine inférieure), *idem.*
Leissegue de Lagerville, Urbain-Marie (lég. du Morbihan), *idem.*
Brunière, Alexandre-Étienne (lég. du Gard), *idem.*
Hamon de Kergaf, Paul-Marie-Ch. (1.re lég. des Côtes du Nord), *idem.*
Lemoine, Pierre-Jean (lég. de l'Ain), *idem.*
Lebreton, George-Antoine-Richard (lég. de l'Isère), *idem.*
Letestu de Pontry, Jean-Guill. Jacq. (1.re lég. des Côtes du Nord), *idem.*
Chassin de Kergomeaux, Felix-Malo (1.re lég. des Côtes du Nord), *idem.*
De Saint-Meloir, Cyr (1.re lég. des Côtes du Nord), *idem.*

Digitized by Google

Lachoue de la Mettrie, Casimir (1.re légion des Côtes du Nord), 2. *octobre* 1816.
De Focard, Louis-Éléonore (lég. de la Haute-Garonne), 30 *oct.* 1816.
Lespinasse de Pebeyre, Jean-Louis-Charles (1.er régiment de la garde royale), *idem.*
De Fontaine, Joseph-Léon-Victor (lég. du Loiret), *idem.*
Duplessis Parseau, Pierre (2.e régim. de la garde), *idem.*
Dagusan (2.e rég. de la garde royale), *idem.*
Desclos de Lafonchais (1.re lég. d'Ille de Vilaine), 11 *novembre* 1816.
Marchesan, Louis (lég. de la Nièvre), *idem.*
Rubion *dit* Bourgeois, François-Toussaint (lég. du Var), 13 *nov.* 1816.
Derancourt (3.e rég. de la garde royale), *idem.*
Lorin, Hyacinthe (lég. de la Vendée), *idem.*
Franceschetti, Antoine (lég. de la Corse), 20 *nov.* 1816.
Filippi, Étienne (lég. de la Corse), *idem.*
Cecconi, Joseph (lég. de la Corse), *idem.*
Ernoult, Nicolas (lég. de la Nièvre), *idem.*
De Cardo, Charles (lég. de la Corse), *idem.*
Vanier, Théophile (lég. de l'Orne), *idem.*
Noury, Jean-Antoine-Louis-Jacques (lég. de la Mayenne), *idem.*
Ernault de Moulins (4.e régim. de la garde royale), *idem.*
Duquesne de Surparcq, Aimé-Fr. Joseph (1.re lég. du Nord), *idem.*
Desfontaines, Pierre (lég. de la Haute-Loire), *idem.*
D'Aubert de Launay, Pierre (lég. de la Mayenne), *idem.*
Teste, Joseph-Louis-César (lég. des Bouches du Rhône), *idem.*
Delavoirie, François (lég. des Deux-Sèvres), *idem.*
Jenny, Jean (lég. d'Indre et Loire), *idem.*
Apuril, Alex. Christophe-Marie (lég. de la Loire inférieure), *idem.*
De Canpenne, Jean-Baptiste-Adolphe (lég. des Basses-Pyrénées), *idem.*
De la Voirie de Grandchamp, Jacques (lég. des Deux-Sèvres), *idem.*
Blanchard, Antoine (lég. des Bouches du Rhône), *idem.*
Vivien, Emmanuel-George (1.re lég. de la Manche), *idem.*
Rivière-Deshéros, Aimé-Louis (lég. de la Vendée), *idem.*
Grégoire, André (lég. des Bouches du Rhône), *idem.*
Faucon, Joseph-Thomas (lég. des Bouches du Rhône), *idem.*
Piellat, André-Paul-Adr. Ferd. Const. (lég. de Vaucluse), 2 *déc.* 1816.
Menessier, François-Antoine (lég. de la Haute-Loire), 11 *déc.* 1816.
Ripert, Jean-François-Cyprien (lég. du Tarn), *idem.*
Javel, Marie-Pierre-Désiré (lég. de la Lozère), *idem.*
Latty, Jean-Louis-Noël (lég. du Var), *idem.*
Gandouard de Magny, Franç. Jacques-M. L. Aug. (lég. du Var), *idem.*
D'Adhemar, Jean-Victor (lég. du Tarn), 18 *déc.* 1816.
De Pioger, Hippolyte (lég. du Morbihan), *idem*
Bourlier-Dorle (lég. du Rhône), 25 *déc.* 1816.

Digitized by Google

Galles, Eugène-Félix (lég. du Loiret), 18 *déc.* 1816.
De Jay de Beaufort, Alph. Henri-Claude (lég. de la Dordogne), *idem.*
Dubourne de Chef du Bois (5.e régim. de la garde royale), *idem.*
De la Ruffie, Toussaint (lég. de Saône et Loire), *idem.*
Ferrier, Jean-Bapt. Hon. (lég. des Pyrénées orientales), 4 *janv.* 1817.
De Montmorillon, Léopold-Saladin (lég. de la Vendée), 8 *janv.* 1817.
Gilbert-Collet, Étienne (lég. de la Corse), *idem.*
Guyot de Lespars, Jean-Abraham (lég. de la Vendée), *idem.*
Laroche Saint-André, Louis-André-Aimé (lég. de la Vendée), *idem.*
Brunet de Trié, René-Joseph (lég. de la Vendée), *idem.*
Gazeau, Jean-Joseph-Victor (lég. de la Vendée), *idem.*
De Puyberneau, François-Silvestre-René (lég. de la Vendée), *idem.*
Lemercier-Ducarieul, G. T. (1.re lég. du Pas de Calais), 26 *janv.* 1817.
Barthelemy de Bournet, Honoré-Ar. (lég. de la Nièvre), 29 *janv.* 1817.
Rolland du Roscoat, Amédée-Jos. Alex. (5.e régiment de la garde royale), 1.er *février* 1817.
Boussion, Jean (lég. de Lot et Garonne), 5 *févr.* 1817.
Aubert de Tregomain, Fr Th. (1.re lég. d'Ille et Vilaine), 12 *févr.* 1817.
Gipoulon, Pierre (lég. des Basses-Pyrénées), *idem.*
De Bizy, Louis-Charles-Bruno (lég. du Cantal), 20 *févr.* 1817.
Ségur de Montaigne, M. J. A. N. (lég. des Pyrénées orient.), 26 *févr.* 1817.
Menu de la Gautrie, Augustin-Joseph (lég. des Vosges), *idem.*
Dafflon de Champié, Louis-Joseph-Alexandre (lég. de la Drôme), *idem.*
Goyer, Étienne (lég. de l'Eure), *idem.*
Pietri, Jean-Simon-François (lég. de la Corse), 26 *mars* 1817.
Angelis, Pierre-Dominique (lég. du Cantal), *idem.*
Subirane, Silv. Barth. L. (1.re lég. de la Seine inférieure), 7 *avril* 1817.
Baillon (2.e rég. de la garde royale), 8 *avril* 1817.
Garçon, Pierre-François (lég. du Lot), 12 *avril* 1817.
De Montferré Gaston (2.e régim. de la garde royale), *idem.*
Delaville, Henri (lég. de l'Isère), 13 *avril* 1817.
Macognin de la Pierre, É. L. (2.e rég. de la garde royale), 21 *avril* 1817.
Colombani, Horace (lég. des Pyrénées orientales), 23 *avril* 1817.
Bernardel (2.e rég. de la garde royale), *idem.*
Clemendot, Stanislas (lég. du Tarn), *idem.*
Delavoyerie, Ch. Benjamin (3.e régim. de la garde royale), *idem.*
Brunet de la Grange (lég. de la Charente inférieure), *idem.*
Desmonde, Laurent (lég. du Gers), *idem.*
De Sparre, Am. L. Urs. Gust. Ach. (6.e régim. de la garde royale), *idem.*
Barbaza (lég. de l'Aude), *idem.*
Duparc Lœmaria, Noël-Marie-Victor (6.e rég. de la garde royale), *idem.*
Talour de la Villenière, Alex. J. Ét. (lég. des Vosges), 30 *avril* 1817.
Cuseret, Antoine-François (4.e rég. de la garde royale), 14 *mai* 1817.
Gautier de la Lauzière, Adolphe-Marie-J. Bapt. (lég. de Vaucluse), *idem.*

Digitized by Google

De Philip-Rangoni, Joseph-Laurent (lég. de Vaucluse), 14 *mars* 1817.
De la Raffinie, Pierre-Gabriel (lég. du Cantal), *idem.*
De Curel, Alcibiade (lég. de l'Indre), 15 *mai* 1817.
Crespin de Billy, Alex. P. Marie (1.re lég. de la Seine), 16 *mai* 1817.
Morisset, Louis-Auguste (lég. de l'Eure), 21 *mai* 1817.
Party, Jean-Baptiste (lég. de l'Allier), 28 *mai* 1817.
Mermet, Henri-Louis (lég. de la Loire inférieure), *idem.*
Voltier, Zacharie (lég. des Basses-Alpes), *idem.*
Berthomé de Lamothe, François (lég. du Gard), 1.er *juin* 1817.
Cisternes, Antoine-Vincent-Balthasar (lég. de la Vienne), *idem.*
Cillart de Villeneuve, Eugène (1.re lég. des Côtes du Nord), *idem.*
Viguier, Jean-Marie (lég. de la Haute-Garonne), *idem.*
Vayne, Julien-François-Eusèbe (lég. du Cantal), 4 *juin* 1817.
Cebert, Louis (lég. de la Sarthe), 9 *juin* 1817.
Gogué, Alfred-Nicolas-Julien (lég. d'Eure et Loir), *idem.*
Spital, Jean-François (lég. du Morbihan), 11 *juin* 1817.
Roquefeuil, Édouard (lég. de l'Aveyron), 17 *juin* 1817.
Donnat, Pierre (lég. de la Corse), 22 *juin* 1817.
Lapomarède, Jacob-Paul-Ad. Maurel (lég. du Tarn), 23 *juin* 1817.
Cabanes, Joseph-Philippe (lég. du Tarn), *idem.*
Corbrion, Jean-François (1.re lég. du Nord), 1.er *juill.* 1817.
Poujet, Pierre-Cyprien (lég. de Lot et Garonne), *idem.*
Berger, Alphonse-Alexandre (lég. de la Dordogne), *idem.*
De Noiret, Jean-Raimond (1.re lég. de la Gironde), *idem.*
Lemaire, Charles-Louis-Aug. Jos. (1.re lég. du Nord), *idem.*
Sechet, Mathurin (lég. de Maine et Loire), *idem.*
De Constantin, Auguste (lég. de la Côte d'Or), 3 *juill.* 1817.
Dorival, Louis-Désiré (lég. du Doubs), *idem.*
Lambertin, Charles-Joseph (lég. de Vaucluse), 15 *juill.* 1817.
Taillefer de la Rosière, André-Eug. (lég. de la Moselle), 16 *juill.* 1817.
Aubert de Resie, Charles-Edme (lég. de l'Yonne), 30 *juill.* 1817.
Toisnier Desplaces, Joseph-Claude (lég. des Vosges), *idem.*
Galland, Jean-Bapt. Claude (lég. de la Haute-Marne), 1.er *août* 1817.
Amblard, And. Hub. Mod. (lég. du Morbihan), 5 *août* 1817.
Fréchou, Jean-François (lég. de Seine et Oise), 6 *août* 1817.
De Taulignan, Charles (lég. du Cher), *idem.*
Fulque d'Oraison, Alex. Joseph-Aug. (lég. des Bouches du Rhône), *idem.*
Warnet, Jos. Pierre-Alex. (lég. du Calvados), 7 *août* 1817.
Mougenc de Saint-Avid, Léonard-Bonav. (6.e régim. de la garde royale), 13 *août* 1817.
Cerfberr, Marc (lég. du Bas-Rhin), *idem.*
Josset de Pomies, Bertrand (lég. des Basses-Pyrénées), *idem.*
Lemercher de Longpré, G. (1.re lég. de la Seine inférieure), 14 *août* 1817.

Digitized by Google

Mortamais, Mathieu (lég. du Rhône), 16 *août* 1817.
Voisin, Édouard (1.re lég. de la Manche), 21 *août* 1817.
De Droullin, Louis-François (lég. de la Haute-Saône), 24 *août* 1817.
De Morgan (lég. du Cantal), 25 *août* 1817.
Vincent, Casimir-Antoine (lég. du Finistère), 1.er *sept.* 1817.
Barbé, Jacques-Benoît (lég. du Finistère), *idem.*
Prevost, Jean-Bapt. Honoré (lég. de la Haute-Saône), 5 *sept.* 1817.
Merigot, Jean-Bapt. Armand (lég. de la Meurthe), 10 *sept.* 1817.
Vaultier, Édouard (lég. de Loir et Cher), 18 *sept.* 1817.
De Tournemine Delagrange, Jean-Fr. (lég. de la Moselle), 24 *sept.* 1817.
Ville-Barrau, Jean-Pierre (lég. de l'Aisne), 27 *sept.* 1817.
Duhamel de Villechien, Alex. Fr. (1.er régim. de la garde royale), *idem.*
Duverne, Pierre (lég. du Cher), 30 *sept.* 1817.
Ramonet, Jean-Bernard (lég. des Hautes-Pyrénées), 9 *oct.* 1817.
De Caradeuc, Jean-Baptiste (lég. du Cher), 15 *oct.* 1817.
De Carbonnel d'Hierville, Jean-L. (lég. de l'Aisne), 18 *oct.* 1817.
Éon, Guill. Arsène (1.re lég. des Côtes du Nord), 1.er *nov.* 1817.
Bermond de Vachères, Hippolyte (3.e régim. de la garde royale), 14 *novembre* 1817.
Dumeil, Jean (lég. du Puy de Dôme), 20 *nov.* 1817.
Delestre, Jean-Barthelémi (lég. du Puy de Dôme), *idem.*
Menonville, Étienne-Narcisse (2.e lég. de la Seine), 22 *nov.* 1817.
Orville, Jean-Bapt. Achille (lég. de la Somme), 1.er *déc.* 1817.
Mauny, Hubert (lég. de l'Indre), 2 *déc.* 1817.
De Tréméac, Armand (lég. de l'Orne), 8 *déc.* 1817.
Arondel, Théodore-Jean (lég. de la Loire inférieure), 16 *déc.* 1817.
Roncier, Louis (1.re lég. de la Gironde), 24 *déc.* 1817.
Roveda, Pierre (lég. de l'Ardèche), *idem.*
Lemyre de Vilers, Charles (lég. de la Sarthe) 2 *janv.* 1818.
Henry, François (lég. des Basses-Alpes), 17 *janv.* 1818.
Deshorties, Victor-Ant. (1.re lég. de la Seine inférieure), 23 *janv.* 1818.
Stieler, Michel (lég. de la Lozère), 10 *févr.* 1818.
Chaumont, Élie (lég. de la Drôme), 1.er *mars* 1818.
Lebreton, Eugène-Casimir (lég. du Puy de Dôme), 15 *juin* 1818.
Guillot, Joseph-François (1.re lég. de la Gironde) 16 *juin* 1818.
De Fontenay, Pierre-Louis (1.re lég. de la Gironde), 27 *juin* 1818.
Drivet, François (lég. de la Charente inférieure), 2 *août* 1818.
Theureaux, Pierre (lég. de Maine et Loire), *idem.*
Lourde, Jean-Baptiste (lég. de l'Arriége), *idem.*
Madière, Louis (lég. de l'Aude), *idem.*
Zæpffel, Auguste (lég. de Saône et Loire), *idem.*
Terret, François (1.re lég. de la Seine), *idem.*
Dumesnil (lég. de l'Ain), *idem.*
Braqueti, Jean-François-Ferdinand (lég. du Var), *idem.*

Digitized by Google

Langlois, François-Philéas (lég. de l'Oise), 2 *août* 1818.
Sauret, Jean-Daniel-Eugène (lég. des Bouches du Rhône), *idem.*
Grandcourt, Narcisse-Hyacinthe (lég. de Saône et Loire), *idem.*
Guillaumetz, Jacques-Antoine (lég. de la Haute-Marne), *idem.*
Bessières, Charles-Pierre (lég. du Lot), *idem.*
Fouque, Jacques-Rose-Paulin (lég. des Bouches du Rhône), *idem.*
Piet de Lestrade, Noël-Sincère (lég. des Deux-Sèvres), *idem.*
Gruet, Jean-François (lég. de la Loire), *idem.*
Gauthier, Jean-Alexandre (lég. du Doubs), *idem.*
Gerard, Jean (lég. de l'Isère), *idem.*
Salzes, Joseph-Guillaume (lég. du Cantal), *idem.*
Levaillant, Jean (lég. de l'Indre), *idem.*
Mouret, Mathieu (lég. de Seine et Oise), *idem.*
Allemand de Illens, Adolphe (lég. du Var), *idem.*
Baudry, Alexandre (lég. de Seine et Oise), *idem.*
Pley, Dominique-Julien (lég. des Landes), *idem.*
Bottassi, Jean-Antoine (lég. de la Mayenne), *idem.*
Masson de Saint-Amand, Arn. Narc. (lég. de Seine et Marne), *idem.*
Dupeyron, Jean (lég. de la Corrèze), *idem.*
Grimont, Alexis (lég. de l'Ain), *idem.*
Le Monnier, Louis (lég. de l'Aude), *idem.*
Montès, Bertrand (lég. de la Lozère), *idem.*
Grundler, Louis-Jean-Auguste (lég. de la Somme), *idem.*
Roy, François-Jean-Baptiste (lég. de la Loire inférieure), *idem.*
Colin, Charles (lég. de l'Isère), *idem.*
Therin, Auguste-Mensuy (lég. des Vosges), *idem.*
Dupré d'Aulnoy, Henri-Jules (lég. du Cantal), *idem.*
De Léon, François-Émile (lég. de l'Eure), 3 *sept.* 1818.
Loreton Dumontet, Philippe-Jules (lég. du Rhône), 4 *oct.* 1818.
Eulriet, Claude (lég. de la Meurthe), 19 *déc.* 1818.
Pillement, Joseph (lég. de la Meurthe), *idem.*
Schasseré, Jean-Baptiste-Charles (lég. du Bas-Rhin), *idem.*
Maulmond, Jean-Baptiste (lég. du Bas-Rhin), *idem.*
Cassagne, Joseph-Victor (1.re lég. du Nord), 28 *déc* 1818.
Blin, Pierre (1.re lég. du Nord), *idem.*
Charpentier, Antoine (lég. de la Loire), 1.er *fév.* 1819.
Crestien, Pierre-Mathieu (lég. de la Moselle), 10 *février* 1819.
Calmeau, Louis-Emmanuel (lég. de la Marne), *idem.*
Maroncez, Arthur (légion de la Marne), *idem.*
Magnan, Gaspard-Joseph-Barth. (lég. de la Nièvre), 17 *fév.* 1819.
Condé, Louis-Joseph (legion du Finistère), *idem.*
Donniol, Joseph-Jacques (lég. de Saône et Loire), *idem.*
Beaufrère, Germain (lég. de la Nièvre), *idem.*
Scordel, Noël (légion du Finistère), *idem.*

Digitized by Google

Morin, François-Joseph (lég. de la Somme), 24 *fév.* 1819.
Fribourg, Alexis (légion de l'Ain), *idem.*
Bacqueville, Charles-Joseph (1.re lég. du Pas de Calais), *idem.*
Flavard, Jean-Louis-Honoré-Armand (lég. du Gard), *idem.*
Heumann, Pierre-Firmin (lég. de la Somme), *idem.*
Colombani, Joseph (lég. du Gers), 4 *mars* 1819.
Paccioni, Ange-Mathieu (lég. de la Côte-d'Or), *idem.*
De Carbonnel, Ambroise-Louis (lég. de l'Aisne), 10 *mars* 1819.
Bénard, Simplice-Léon (lég. de l'Allier), *idem.*
De Fromont, Jean-Baptiste-Isidore (lég. du Puy de Dôme), *idem.*
Jacquemart, Louis (lég. des Ardennes), *idem.*
Momblet, Charles-François (lég. de la Haute-Garonne), *idem.*
Lauthier d'Aubenas, Louis-César-Joseph (lég. des Basses-Alpes), *idem.*
Baudinot, Louis (légion du Bas-Rhin), 17 *mars* 1819.
Privé, Marin (lég. de l'Arriége), *idem.*
Dupla, Jean-Baptiste (lég. de l'Arriége), *idem.*
Chandorat, André-Pontiant (lég. de la Loire inférieure), *idem.*
Aimé, Nicolas (lég. de l'Hérault), *idem.*
Marignier, Louis-François (légion de l'Orne), 24 *mars* 1819.
O'Brien, Jean (1.re lég. du Nord), *idem.*
Quillebeuf, Auguste-Fr. (1.re lég. de la Seine inférieure), 31 *mars* 1819.
Cuffia, Jean (1.re lég. de la Seine inférieure), *idem.*
Coupey, Jean-Pierre (1.re lég. de la Manche), *idem.*
Darcy, Jacques-Ferdinand (1.re lég. du Pas de Calais), *idem.*
Giquel, Julien-Charles-Aimé (1.re lég. d'Ille et Vilaine), *idem.*
Radu, Antoine-Michel (1.re lég. d'Ille et Vilaine), *idem.*
Malbert, Pierre-Aimé (lég. de la Somme), *idem.*
Boulet, Étienne (lég. du Puy de Dôme), *idem.*
Viot, Alexandre (1.re lég. de la Seine), *idem.*
Lacave, Jean (1.re lég. de la Gironde), *idem.*
Vattier, César-Auguste-Maurice (1.re lég. de la Manche), *idem.*
Pecquet, Charles-François-Nicolas (lég. de la Somme), *idem.*
Gaultier, Jean-Baptiste (1.re lég. de la Manche), *idem.*
Van Alstein, Joseph (1.re lég. du Pas de Calais), *idem.*
Armand, François (1.re lég. des Côtes du Nord), 7 *avril* 1819.
Freulon, Pierre-François (légion de la Corrèze), *idem.*
Hinkelbein, Guillaume-Martin (1.re lég. des Côtes du Nord), *idem.*
De Lées, Adolphe (lég. de l'Oise), 8 *avril* 1819.
Barthelemy, J. Fl. Alex. (lég. des Bouches du Rhône), 14 *avril* 1819.
Behaghel, François-Fidèle-Pierre (lég. de la Sarthe), *idem.*
Monestier, Gabriel (lég. de Saône et Loire), 21 *avril* 1819.
Robin, Henri-Louis (lég. d'Indre et Loire), *idem.*
Roche, Jean-Pierre-Alexis (lég. de Saône et Loire), *idem.*
Chassy, Benoît (lég. du Puy de Dôme), *idem.*

Digitized by Google

Perdriel, Jacques-François (lég. de l'Orne), 21 *avril* 1819.
André, Jean-Hippolyte (lég. du Puy de Dôme), *idem.*
De Farémont, Émile (lég. d'Indre et Loire), *idem.*
Richard, François (lég. du Finistère), *idem.*
Bonnaud, Pierre-Alexis (lég. du Gard), *idem.*
De la Rouvraye, Jean-Cyprien (lég. de l'Orne), *idem.*
De Conchy, Laurent-Guillaume (lég. du Morbihan), *idem.*
Plessis, François-Xavier (lég. du Finistère), *idem.*
Fraiche, Jean-François (lég. de la Loire inférieure), *idem.*
Daigremont, Antoine-Michel (lég. de la Haute-Garonne), *idem.*
Chevalier Dejoux, Victor (lég. de Haute-Garonne), *idem.*
Devaux, Marie-Lucien-Victor (lég. de la Loire inférieure), *idem.*
Buisson, Antoine-Blaise (lég. du Gard), *idem.*
Ricord, Joseph-Marie-Antoine (lég. de l'Isère), 12 *mai* 1819.
Tanguy, Olivier (lég. du Morbihan), *idem.*
Vanderborght, Alex. (lég. de Maine et Loire), *idem.*
Hervio, Pierre (lég. du Morbihan), *idem.*
Bres'e, François-Augustin (lég. du Morbihan), *idem.*
Rondel, Pierre-George (lég. de l'Eure), 19 *mai* 1819.
Meunier, Claude (lég. des Landes), *idem.*
Grossard, Jacques (lég. des Deux-Sèvres), *idem.*
Glaçon, Jean-Louis (lég. du Cher), *idem.*
Méhée, Claude (lég. de Lot et Garonne), 26 *mai* 1819.
Driget, George (lég. de l'Aude), *idem.*
Gensana, Joachim-Fr. R. (lég. de Seine et Marne), *idem.*
Bergue, Prudent-Joseph (lég. des Hautes-Alpes), *idem.*
Rolland, Joseph (lég. des Hautes-Pyrénées), *idem.*
Humbert de Tonnoy, Nicolas-Joseph (lég. de la Meuse), *idem.*
Reynes, Julien (lég. de l'Aude), *idem.*
Lentheric, Jean-Narcisse (lég. des Pyrénées orientales), *idem.*
Fougères, Gabriel (lég. de la Creuse), 9 *juin* 1819.
Ferbos, Antoine (lég. des Bouches du Rhône), *idem.*
De Lafare, Louis-H. Isid. (lég. des Bouches du Rhône), *idem.*
Grosjean, Nicolas (lég. de la Haute-Loire), 16 *juin* 1819.
Carové, Simon (lég. du Lot), *idem.*
Desban, Louis-Rigobert-Auguste (lég. du Cher), *idem.*
Causse, Pierre (lég. de la Sarthe), *idem.*
Renault, Louis-Pierre (lég. du Cher), *idem.*
De Tarade de Marthemont, L. N. Th. (lég. des Basses-Pyrénées), *idem.*
Cornède, Antoine-Amédée (lég. du Lot), *idem.*
Balme, Jean-Léon (lég. de la Haute-Loire), *idem.*
Dubray, Claude-Marie-Léonore (lég. du Gers), *idem.*
Vinet, Julien (lég. de l'Eure), *idem.*
Boyer, Jean-François-Florent (lég. de Vaucluse), 23 *juin* 1819.

Digitized by Google

Goffard, Louis-Philippe (1.re lég. de la Seine), 23 *juin* 1819.
Josset, François (lég. de la Lozère), *idem.*
Michaud, Pierre-Joseph (lég. de Seine et Oise), *idem.*
Royer, Jacques-Louis (lég. de l'Ardèche), *idem.*
Mournand, Pierre (lég. de la Haute-Saône), 30 *juin* 1819.
Lerouge, Claude-Felix (lég. de Tarn et Garonne), *idem.*
Gabriac, Joseph-François-Augustin (lég. du Cantal), *idem.*
Haudebourt, Lucien (lég. de l'Indre), *idem.*
Montigny, Louis-Gabriel (lég. du Var), *idem.*
Nelet, Bertrand (1.re lég. de la Manche), *idem.*
Klein, Marie-Charles-Antoine (lég. du Tarn), *idem.*
Schwich, Charles-Louis (lég. du Calvados), 7 *juill.* 1819.
Avril de Gregueil, Fr. Philippe (lég. de la Charente), *idem.*
Carré, François (lég. de la Vendée), *idem.*
Decaën, François-Jean-Baptiste (lég. de la Haute-Vienne), *idem.*
Despaigne, Pierre (lég. de la Dordogne), *idem.*
Maire, Charles-Jacques (1.re lég. de la Gironde), 14 *juill.* 1819.
Mattei, Jean-Franç. (lég. du Var), 21 *juill.* 1819.
Langault, Pierre-Sébastien (lég. de la Marne), *idem.*
Gallery, François (lég. de la Mayenne), 28 *juill.* 1819.
Rey, Philippe (lég. de l'Ardèche), *idem.*
Touche, Joseph (lég. de l'Hérault), *idem.*
Ollivero, Ange (lég. du Rhône), 15 *sept.* 1819.
Gilly, Charles-Éloy (lég. de Saône et Loire), 22 *sept.* 1819.
Pierson, Richard (2.e lég. de la Gironde), *idem.*
Daguindeau, Louis-Gabriel (2.e lég. de la Manche), *idem.*
Sebire, Henri-Fréderic (2.e lég. du Nord), *idem.*
Gallois, Auguste (lég. du Bas-Rhin), 6 *oct.* 1819.
Bourdon, Hubert-Dominique (lég. du Haut-Rhin), 17 *nov.* 1819.

Digitized by Google

CHAPITRE XI.

CAVALERIE.

CARABINIERS DE MONSIEUR.

Habit *blanc*; collet, paremens et pattes de paremens *cramoisis*; boutons *blancs*; casque à la romaine, crinière en chenille *rouge*.

A Metz.

Colonel, M. le C.te de Bréon (Alexis-Henri) ✻, 15 *avril* 1814.
Lieut.-col., M. Coiffier (Jean-Baptiste) ✻ O ✻, 10 *mars* 1819.
Chef d'escad., M. Leman (Pierre-Joseph-Henri) ✻ ✻, 3 *sept.* 181.
— — M. Cade (André) ✻ ✻, 24 *mars* 1819.
Major, M. de Lecler du Rivaud (François) ✻, 15 *juin* 1814.
Capit. Adj.-major, M. Macdermott (Louis) ✻, 18 *septembre* 1815.
Lieut. Adj.-major, M. Bénard (Pierre-Alexis) ✻, 9 *juillet* 1817.
Capit.-trésorier, M. Van Dendries (Henri-Gab.) ✻, 27 *mars* 1815.
Capit. d'habill., M. Houllier (Dominique) ✻, 9 *février* 1813.
Sous-lieut. porte-étend., M. Ravat (Bernard) ✻, 15 *juillet* 1816.
Aumônier, M. Moro (Augustin), 3 *septembre* 1817.
Chir.-major, M. Mornac (Jean-Baptiste-Gabriel), 13 *février* 1812.
Chir. Aide-major, M. Grivart (Daniel), 17 *juin* 1816.

Capitaines, Messieurs

Duchaylar (Eb.) ✻, 26 *déc.* 1811.
Toytot (G. Fr.) ✻, 28 *sept.* 1813.
Falloux (R.L.) ✻ ✻, 1.er *juil.* 1814.
Le C.te de Jouffroy (L. Fr. F.) ✻, *idem*.
Le V.te de Macmahon (Ch.), *idem*.
Le V.te de Lancrau (Alexis) ✻, 15 *mai* 1815.
Le V.te d'Autichamp (Victor), 1.er *janvier* 1816.
D'Hedouville (J.H.) ✻, 30 *juillet* 1817.

Lieutenans, Messieurs

Gourg de Moure (Jacques-Bernard-Vincent), 15 *juin* 1814.
Desmé de Chavigny (Charles-Jean-Pierre), *idem*.
Balathier (Marie-Scipion-Joseph), *idem*.
De Pierres (Gabriel-Théodore), 18 *juin* 1814.
Le C.te de Montureux (Eugène), 1.er *juillet* 1814.
Le C.te de Rocheplatte (Albert-Florisol), *idem*.
Le C.te Bourcier de Girecourt (Charles-Henri), *idem*.
Le C.te de Guercheville (Florisol), 22 *octobre* 1814.

Sous-lieutenans, Messieurs

De Saint-Gilles, 30 *janv.* 1813.
Le C.te de Louvencourt (Adolphe), 16 *juin* 1814.
Dutemple (R.H.), 1.er *juill* 1814.
Renaudin (J.É.) ✻, Lieut., 10 *juil.* 1814; S.-lieut., 12 *déc.* 1818.

Digitized by Google

Barbier du Doré (Jean-Fortuné-Arthur), 1.er *janv.* 1816.
Le C.te de Ludre (Charles), 17 *janvier* 1816.
Le V.te de Grandeffe (Raoul-Louis-André), 27 *mars* 1816.
Allisand (Jean-Bapt.), *idem.*
De Cossé (Charles-Marcel-Louis), 22 *mai* 1818.
Bonnasse (Jean) ✱, 23 *déc.* 1818.
Guyon de Guercheville (Marie-Adolphe), 31 *mars* 1819.
Bourguignon (Louis-Jos. Dieud.), 5 *mai* 1819.
De Lagotellerie (Étienne-Fréderic), 11 *juin* 1819.
Tassin (Jean-Nicolas), 6 *octobre* 1819.

CUIRASSIERS.

Habit *bleu-de-roi*, avec la distinction de la couleur du collet, des paremens et pattes de paremens; boutons *blancs*; casque à la romaine, bombe en acier, crinière en chenille *noire*.

1.er RÉGIMENT (DE LA REINE).

Collet, paremens et pattes de paremens *écarlate*.

A Dijon.

Colonel, M. le C.te de Béthune (Albert) ✱, 1.er *mars* 1815.
Lieut.-col., M. le Ch.er de Chelers (Jean-Pierre) ✱, 24 *oct.* 1815.
Chef d'esc., M. Berger (Jean-Louis-Prudent) ✱ O ✱, 6 *déc.* 1811.
— — M. le C.te de Latour (Gaston) ✱, 25 *nov.* 1813.
Major, M. Millot (Claude) ✱ O ✱, 19 *février* 1814.
Capit. Adj.-major, M. d'Escrivieux (Alphonse) ✱, 27 *sept.* 1815.
— — — M. Escars (Pierre) ✱, 23 *octobre* 1816.
Capit.-trésorier, M. Tempié (Isidore-Toussaint), 28 *août* 1816.
Capit. d'habill., M. Mercier (François) ✱, 23 *octobre* 1813.
Lieut. porte-étend., M. Duplessis (Augustin), 11 *novembre* 1814.
Aumônier, M. l'abbé Mercier, 19 *mars* 1817.
Chir.-major, M. Sicard (Jean-Pierre), 20 *avril* 1818.
Chir. Aide-major, M. Bastide (Charles-Joseph), 24 *décembre* 1812.

Capitaines, Messieurs

Lefebvre (Eugène) ✱, 9 *fév.* 1813.
De Lahoussaye (H.), 8 *janv.* 1814.
De Castéja (M.) ✱, 1.er *juill.* 1814.
De Régis (M.) ✱, 22 *juillet* 1814.
De Caradeuc (Anne), 1.er *janv.* 1816.
De Toulongeon (Alexandre), 11 *avril* 1816.
Le Bouteiller (A.) ✱, 16 *oct.* 1816.
Chandennier (Louis) ✱, 16 *juin* 1818.

Lieutenans, Messieurs

De Courvol (Ch.), 15 *juin* 1814.
D'Haucourt (Félix), 16 *juin* 1814.
De Rony (Henri), *idem.*
Boudin de Vesvres (Aug.), *idem.*
De Quiqueran (Adr.), 1.er *juil.* 1814.
De Lafontaine (Solare), 2 *sept.* 1814.
Johanne de Saumery (Louis), 13 *déc.* 1815.
D'Estremont (Félix), 6 *oct.* 1819.

Digitized by Google

Sous-lieutenans, Messieurs

Leblond (Vinc.) ✱, 22 *déc.* 1813.
De Senarmont (Hur.), 16 *juin* 1814.
Dufay (Phil.), Lieutenant, 18 *juin* 1814; Sous-lieutenant au régiment, 4 *juin* 1817.
De Beaupré (Eugène), Lieutenant, 1.er *juillet* 1814; Sous-lieutenant au régiment, 29 *janv.* 1817.
Gérard (Hipp.), 15 *juillet* 1814.
Badoulleau (Ambroise), *idem.*
De Facieu (Louis-Joseph), *idem.*
De Maissemy (Adolphe), Lieutenant, 1.er *août* 1814; Sous-lieutenant au régiment, 24 *janv.* 1816.
Grognet (Charles), 16 *août* 1814
De Marcellus (Louis), Lieutenant 14 *déc.* 1814; Sous-lieutenant au régiment, 24 *janv.* 1816.
De Merlemont (Alexandre), Lieutenant, 3 *mars* 1815; Sous-lieutenant au régiment, 24 *janv.* 1816.
Martin (Jacques) ✱, 15 *juillet* 1816.
De Boubers (Alph.), 19 *mars* 1817.
Lentz (Jean-Felix), 18 *nov.* 1818.
Marin (Marin), 5 *mai* 1819.
Steib (François-Joseph) ✱, 4 *août* 1819.

2.e RÉGIMENT (DU DAUPHIN).

Collet, paremens et pattes de paremens *cramoisis.*

A Vesoul.

Colonel, M. le M.is de Breuilpont (Alex. L. Gab.) ✱ O ✱, 18 *fév.* 1792.
Lieut.-col., M. Salomon de Feldeck (J. B. Ét. Ign.) O ✱, 8 *fév.* 1813.
Chef d'esc., M. Talhouet C.te de Boisorhand (Vict. Hilar. Pelage) ✱ ✱, 7 *août* 1814.
Chef d'esc., M. le C.te de Busseul (Henri) ✱, 3 *janvier* 1815.
Major, M. Féragu (François-Joseph) ✱ ✱, 6 *janvier* 1819.
Capit. Adj.-maj., M. le Ch.er Mascret (Ch. Aug. R.) ✱, 29 *mai* 1817.
— — — M.
Capit.-trés., M. le Ch.er Andrieu (Charles-Jean) ✱ ✱, 3 *juin* 1801.
Lieut. d'habill., M. Rebillot (Chéri) ✱, 3 *février* 1819.
Lieut. porte-étend., M. le Ch.er Petit (Louis-Marie) ✱, 25 *fév.* 1818.
Aumônier, M. l'abbé Guilbert de Bordemer (J. L.), 22 *janv.* 1817.
Chir.-major, M. Barlet (César), 12 *mai* 1807.
Chir. Aide-major, M. Tétu (Pierre-François), 19 *mars* 1813.

Capitaines, Messieurs

Le Ch.er Laribière (Antoine-Marie-François-Chassaigne) ✱, 29 *sept.* 1812.
Le Ch.er Vincenot (Pierre) ✱ ✱, 27 *sept.* 1813.
Danjou (Alex.) ✱, 17 *juin* 1814.
Le V.te de Saint-Périer de Poillouë (Auguste) ✱, 15 *juillet* 1814.
Le V.te de Saint-Mars de Poillouë (Eug. Jules) ✱, 27 *déc.* 1814.
Le Vaillant de Glatigny (Eug.) ✱, 13 *mai* 1815.
Le C.te de Cheffontaines (Isidore-Marie-Michel) ✱, 13 *déc.* 1815.
Le C.te de Blocqueville (Louis-Lub.), 18 *déc.* 1816.

Digitized by Google

Lieutenans, Messieurs

Le Ch.er Astruc (Jean-Louis) ✱, 28 *sept.* 1813.
Gandouin (Pierre-Isidore) ✱, 3 *avril* 1814.
Chesnard de Boussey (Jacq. Louis), 1.er *juillet* 1814.
Le Ch.er Porcher (Cam. Gab.) ✱, 3 *sept.* 1814.
Le Ch.er Tranchard (H. C.) ✱, *idem.*
Le Ch.er Cornibert (Fr.) ✱, *idem.*
De Reynonval de Courcelles (Paulin-Nicolas), 18 *déc.* 1816.

Sous-lieutenans, Messieurs

Bertolus (Ferdin.), 17 *déc.* 1811.
De Saint-Gilles (Marie-Auguste), 30 *janv.* 1813.
Teillard (Beynac), 12 *mars* 1813.
Gouvigneaux (Louis), 21 *avr.* 1813.
Gacon (Philibert), 6 *nov.* 1813.
De Tarade (A. Aug.), 15 *juill.* 1814.
De Latre (Émile), *idem.*
Renaudin-Dupuis (Pierre-Charles-Édouard), 1.er *mars* 1815.
De Robien (L. J.), 1.er *mars* 1815.
Boulard de Gatelier (J. M. A.), *idem.*
De Montcuit de Cuillé (Frederic-Isidore), 24 *janv.* 1816.
Josselin (Louis), 7 *janv.* 1818.
Trochon d'Herbrées (Frédéric), 25 *mars* 1818.
Faulcon, 3 *fév.* 1819.
Chevalier (Pierre), 6 *oct.* 1819.
Véjux (Claude-Fr.), 16 *juin* 1819.

3.e RÉGIMENT (D'ANGOULÊME).

Collet, paremens et pattes de paremens *aurore*.

A Dôle.

Colonel, M. le C.te d'Andlaw (Félix) ✱ O ✱, 10 *août* 1814.
Lieut.-col., M. le B.on Danel-Duplan (Joseph) ✱ ✱, 10 *sept.* 1811.
Chef d'esc., M. le V.te de Louvencourt (Eugène) O ✱, 14 *mai* 1813.
— — M. le B.on Mortarieu (Alphonse) O ✱, 3 *sept.* 1814.
Major, M. Martin (Joseph) ✱ ✱, 24 *juillet* 1813.
Capit. Adj.-maj., M. Prevost de Saint-Hilaire (H.) ✱, 25 *mars* 1814.
— — — M. le Ch.er de Nogerée (Auguste) ✱, 18 *oct.* 1814.
Capit.-trésorier, M. Pourin (François-Edme), 28 *août* 1816.
Offic. d'habill., M. Brévedent du Bocage (André) ✱ ✱, 22 *mai* 1813.
Lieut. porte-étend., M. de Larroux (Joseph), 14 *janvier* 1818.
Aumônier, M. l'abbé de Greuthe (Charles), 9 *juin* 1819.
Chir.-major, M. Bigaré (Christophe) ✱, 25 *juin* 1807.
Chir. Aide-major, M. Cantarel (Jean-Baptiste), 11 *mars* 1816.

Capitaines, Messieurs

De Favancourt (Jean-Louis) ✱, 4 *juillet* 1811.
D'Herbigny (C. L.) ✱, 5 *mars* 1813.
Quintin de Beine (Fr. Gédéon) ✱, 14 *mai* 1813.
De Tournebu (V.) ✱, 22 *déc.* 1813.
Raynal (Jos. M.) ✱, 10 *fév.* 1815.
Amyot (Arm. Éd.) ✱, 8 *juill.* 1815.
D'Ornant (Ovide), 28 *août* 1816.
De Coupigny (A.) ✱, 4 *août* 1819.

Digitized by Google

Lieutenans, Messieurs

Mealé (Alph. Jos.), 12 *mars* 1814.
De Chasseloup (C.) ✳, 16 *juin* 1814.
De Crèvecœur (Ch. Raoul), *idem*.
D'Orglandes (Cam.), 1.er *juil.* 1814.
De Gissac (Henri) ✳, 22 *oct.* 1814.
De Bonnefin (Daniel), 3 *sept.* 1817.
Hanin (Gervais) ✳, 16 *juin* 1819.
Bizot (Auguste) ✳, 4 *août* 1819.

Sous-lieutenans, Messieurs

Pays (Fr. Nicol.) ✳, 5 *nov.* 1811.
Adnet (Hyacinthe), 21 *mars* 1812.
De Landos (Cas.) ✳, 9 *oct.* 1813.
Collignon (Auguste), 26 *fév.* 1814.
Dutreyve (Louis), Lieut., 15 *juin* 1814; S.-lieut., 13 *déc.* 1815.
De Beaurepaire (A.P.), 15 *juin* 1814.
De Merona (Aug.), Lieut., 16 *juin* 1814; Sous-lieut., 13 *déc.* 1815.
De Reyau (Henri), Lieut., 16 *juill.* 1814; S. lieut., 24 *janv.* 1816.
De Fergon (Ach.), Lieut., 20 *sept.* 1814; S. lieut., 13 *déc.* 1815.
Faulcon (Ch.) ✳, Lieut., 29 *nov.* 1814; S. lieut., 13 *déc.* 1815.
Fossoyeux (Germ.), 11 *avril* 1816.
Cugny (Léon-Pier.), 14 *janv.* 1818.
De Montmorency (Gaston), 4 *mai* 1819.
Reynès (Victor), 5 *mai* 1819.
Lecat (Camille), *idem*.
Lecoq (L. B.) ✳, 16 *déc.* 1819.

4.e RÉGIMENT (DE BERRI).

Collet, paremens et pattes de paremens *rose foncé*.

A Abbeville.

Colonel, M. le M.is de Rochedragon ✳ O✳, 6 *juillet* 1816.
Lieut.-col., M. Patarin (Jean-Joseph) ✳✳, 12 *février* 1815.
Chef d'esc., M. de Morell (Charles-Robert) ✳ O✳, 5 *sept.* 1813.
— — M. Decarné (Jacques-Henri) ✳✳, 15 *mai* 1815.
Major, M. Miltgen (François-Claude) ✳ O✳, 4 *novembre* 1813.
Capit. Adj.-major, M. Bersolle (Honoré-Prosper) ✳, 2 *août* 1818.
— — — M. Larché (Joseph-Vincent) ✳, *idem*.
Lieut.-trésorier, M. Dany (Benoît-Gabriel) ✳, 16 *mars* 1814.
Lieut. d'habill., M. Miltgen (Pierre-Nicolas) ✳, 3 *avril* 1814.
Sous-lieut. porte-étend., M. Canone (Pierre-Joseph), 2 *nov.* 1815.
Aumônier, M. Brard (Jacques).
Chir.-major, M. Revillon (Louis-Philibert), 14 *mai* 1804.
Chir. Aide-major, M. Lefrançois (Pierre), 7 *mai* 1813.

Capitaines, Messieurs

Maublanc (Léon.) ✳, 15 *avril* 1811.
Bourlier (Laur.) ✳✳, 18 *juin* 1812.
De Gals Malvirade, 11 *juin* 1814.
Pierlot (Pierre-Louis) ✳, 3 *janv.* 1815.
Lepays de la Riboissière (Achille), 14 *fév.* 1815.
David (F. C.A.) ✳, 20 *nov.* 1816.
Darcis (J. L. H.) ✳, 31 *déc.* 1816.
Lenglet (L. Fr.) ✳, 10 *mars* 1819.

Digitized by Google

Lieutenans, Messieurs

De Rouot (A. P.)✳, 21 *mars* 1812.
Dervieu du Villars (Jean-Claude), 20 *juin* 1814.
Monterno (J. M), 20 *juillet* 1814.
Lasauge (Luc-A.), 3 *déc.* 1814.
De la Tournelle (Charles), 20 *nov.* 1816.
Jouslin (Fr. Phil.), 31 *déc.* 1816.
Bournel (Henri), 23 *déc.* 1818.
Aubertin (J. P.), 5 *mai* 1819.

Sous-lieutenans, Messieurs

Bon (Jos. L. A.)✳, 30 *janv.* 1813.
Bardon (Hipp. Prud.), 3 *août* 1813.
Saugrain (Émile), Lieut., 16 *juin* 1814; S.-lieut., 3 *sept.* 1817.
Lagarde de Saignes (Félix), Lieut., 1.er *juillet* 1814; Sous-lieut., 13 *déc.* 1815.
Vaufreland (Alph. Ét.), 5 *juil.* 1814.
Gaumare (Fr. T.)✳, 16 *fév.* 1815.
Grenier (P. And.), 18 *mars* 1815.
Max Saint-Maurice, 8 *nov.* 1815.
Poullard (P. J.), 15 *juillet* 1816.
Allizard (Claude-Jean), *idem.*
Baudelet de Haute-Fontaine, 16 *juillet* 1817.
Roussel (Auguste), 3 *sept.* 1817.
Oudet (Noël-Aug.), 23 *décembre* 1818.
Demercy (Ch.)✳, 10 *mars* 1819.
Richard (Ch. Fr.), 5 *mai* 1819.

5.e RÉGIMENT (D'ORLÉANS).

Collet, paremens et patt s de paremens *jonquille*.

A Gray.

Colonel, M. le B.on Deschamps (Charles) ✳ O✳, 14 *octobre* 1811.
Lieut.-col., M. Lelong (Joseph-Auguste-Théod.) ✳ O✳, 2 *avril* 1814.
Chef d'esc., M. le Ch.er de Neuilly (Alexandre) ✳ O✳, 28 *nov.* 1813.
— — M. le Ch.er Dulandreau (Eugène) ✳, 2 *octobre* 1816.
Major, M. le Ch.er de Quevauviller ✳ O✳, 28 *septembre* 1813.
Capit. Adj.-major, M. Larieu (Jean) ✳, 28 *mars* 1815.
— — — M. Bisiaux (Auguste) ✳, 5 *mai* 1819.
Capit.-trésorier, M. Gaillot (Pierre-Charles), 22 *mai* 1813.
Lieut. d'hab., M. Chandebois (Pierre-Louis) ✳, 8 *juill.* 1813.
Lieut. porte-étend., M. Bouchet (Joseph) ✳, 5 *juillet* 1814.
Aumônier, M. l'abbé David.
Chir.-major, M. Legendre (Joseph) ✳, 21 *décembre* 1808.
Chir. Aide-major, M. Viollet (Jean-Louis-Silvestre), 6 *fév.* 1812.

Capitaines, Messieurs

Bertaux (Eng.) ✳, 12 *fév.* 1811.
Ducoudroy (Jean) ✳, 10 *avr.* 1813.
D'Fgremont (Ch.) ✳, 12 *juin* 1813.
Robert (Paul-Fr.) ✳, 19 *juin* 1813.
Croiset (Pierre) ✳ ✳, 8 *juill.* 1813.
Ormancey (Fr. B.) ✳, 5 *sept.* 1813.
De Gisancourt (B.) ✳, 21 *juin* 1815.
Christophe (Auguste), 3 *oct.* 1815.

Digitized by Google

Lieutenans, Messieurs

L'Hotte (Louis) ✱, 9 *fév.* 1813.
Humbert (Félix), 16 *juin* 1814.
D'Oullenbourg (L.), 1.er *août* 1814.
Villefranche (Eugène), *idem.*
Certain (Charles), 1.er *août* 181.
Antonin (J. Bapt.), 4 *janv.* 181.
Graëff (Ign. Rich.), 28 *mai* 181.
Parmentier (Auguste), 6 *oct.* 181.

Sous-lieutenans, Messieurs

Lingsweiler (J. Chr.), 9 *juin* 1812.
Mortillet (Alexandre), 30 *janv.* 1813.
De Belot (Charles), Sous-lieut., 26 *mai* 1813; Lieut., 1.er *juillet* 1814; Sous-lieut. au régiment, 13 *déc.* 1815.
Gaspard (Ch. Jos.), 26 *fév.* 1814.
Gilles (Nicolas) ✱, 16 *mars* 1814.
De Clerk (Auguste), Sous-lieut., 30 *mars* 1814; Lieut., 1.er *juillet* 1814; Sous-lieut. au régiment, 11 *avril* 1816.
De Boutiron (François), Lieut., 1.er *juillet* 1814; Sous-lieutenant au régiment, 13 *déc.* 1815.
De Carrière (Henri), Lieut., 2 *nov.* 1814; Sous-lieut. au régiment, 13 *déc.* 1815.
De Hoston (Maxim.), 16 *déc.* 181.
Lardemelle (Ch.), 24 *nov.* 181.
Hubot (Édouard), 15 *juillet* 181.
Ducrocq (Antoine), *idem.*
De Susini (Florim.), 24 *juin* 181.
Auzière (Fr. Hon.), 22 *juillet* 1818.
Bourgeois (Auguste), 7 *avril* 1819.

6.e RÉGIMENT (DE CONDÉ).

Collet, paremens et pattes de paremens *chamois.*

A Colmar.

Colonel, M. de Bailliencourt (Fr. Ch. Jos.) ✱ O ✱, 28 *sept.* 1813.
Lieut.-col., M. Perrot (François) ✱ O ✱, 28 *janvier* 1813.
Chef d'esc., M. de Gonneville (Aymar-Olivier) ✱ ✱, 20 *avril* 1814.
— — M. de Prédelys (George) ✱, Chef d'escad. au régiment, 18 *déc.* 1816; Lieut.-col. de cavalerie, 20 *déc.* 1812.
Major, M. de Beurges (Louis-François) ✱ O ✱, 21 *mars* 1813.
Capit. Adj.-major, M. Depingon (Charles-Gabr.) ✱, 22 *juin* 1815.
— — — M. D'Indy (Louis-Marg.-Zoé), 17 *juill.* 1817.
Capit.-trésorier, M. Ruault (François-Auguste) ✱, 28 *août* 1816.
Capit. d'habill., M. Brison (Jean-Baptiste) ✱ ✱, 6 *sept.* 1813.
Lieut. porte-étend., M. de Joigny (Louis-Étienne), 1.er *juill.* 1814.
Aumônier, M. Falais, 27 *mai* 1818.
Chir.-major, M. Chandellier (Jean-Nicolas), 5 *août* 1812.
Chir. Aide-major, M. Deladerrière (L. Th. N.), 23 *fév.* 1809.

Capitaines, Messieurs

Lagay (Fr. Jérôme) ✱, 9 *fév.* 1811.
Benormandie (Louis) ✱ ✱, 1.er *nov.* 1811.
Gosse de Serlay (Maurice) ✱, 24 *déc.* 1811.
Genot (Nicolas) ✱, 3 *sept.* 1813.

Digitized by Google

De Melon (Jules-Joseph-Aug.) ✱, 26 *juillet* 1815.
Perrier (Aug. L. H.), 2 *avr.* 1817.
D'Arsonville (Louis-Alexandre) O✱, 16 *avril* 1817.
Demange (Gabr.) ✱, 5 *mai* 1819.

Lieutenans, Messieurs

Hazotte (Nicolas) ✱, 15 *mai* 1813.
D'Arthel (Gustave), 15 *juin* 1814.
Tisson (Émile) ✱, 16 *juin* 1814.
Deshours (Ém. P.), 1.er *juil.* 1814.
Gosse de Serlay (T.), 16 *juill.* 1814.
De Bezannes (Félix-Eugène), 22 *juillet* 1814.
Bruneau (Eug. Jos.), [illegible] *avril* 1819.
Commeaux (Alex.) ✱, 9 *juin* 1819.

Sous-lieutenans, Messieurs

Maire (Pierre-Jos.), 30 *oct.* 1813.
Honné (Th. Jean) ✱, 4 *déc.* 1813.
Roget de Belloquet (L. Dom. Fr.) ✱, 21 *déc.* 1813.
De Pagny (Charles), 4 *août* 1814.
De Guzelin (Marie-Louis), Lieut., 19 *oct.* 1814; Sous-lieut. au régiment, 11 *avril* 1816.
De Pommairols (Alphonse-Charles), 28 *novembre* 1814.
De Franssures (Louis), Lieut., 2 *déc.* 1814; Sous-lieut. au régiment, 13 *déc.* 1815.
De Kastner (Hipp. Charles-Jos.), 17 *janv.* 1816.
De Muyssart (Étienne-Louis), 11 *avril* 1816.
Damours (Aug.), 15 *juill.* 1816.
De Mons (Amédée), *idem.*
De Bienville-Seroux (Albert), 3 *sept.* 1817.
Leblond (Jean-Pierre) ✱, 7 *janv.* 1818.
Dumor, 7 *avril* 1819.
Darras (Jean-Baptiste-Adolphe), 4 *août* 1819.

DRAGONS.

UNIFORME: Habit *vert*, avec distinction pour chaque régiment de la couleur du collet, des revers, paremens, pattes de paremens et retroussis; boutons *jaunes*; casque en cuivre à la romaine, avec crinière en chenille.

1.er RÉGIMENT (DU CALVADOS).

Collet, revers, paremens, pattes de paremens et retroussis *écarlate*.

A Valenciennes.

Colonel, M. Dérivaux (Achille) ✱ O✱, 1.er *août* 1813.
Lieut.-col., M. de Wimpffen (Dag. Sig. Laur.) ✱✱, 1.er *mars* 1813.
Chef d'esc., M. de Saint-Paër (Léopold-Gront) ✱✱, 13 *août* 1814.
— — M. Loubert de Martainville (J. Rob.) ✱✱, 24 *janv.* 1815.
Major, M. Bache (Alexandre) ✱ O✱, 16 *juin* 1813.
Capit. Adj.-major. M. de Villeneuve (Vict. Amédé.) ✱, 22 *mai* 1817.
— — — M. de Vigan (Pierre-Hippolyte), 17 *juill.* 1817.

Digitized by Google

Capit.-trés., M. Royer de Vericourt (Ch. René-Roch) ✱, 9 *oct.* 181
Lieut. d'habill., M. Lemonnier (Henri), 5 *mai* 1819.
Sous-lieut. porte-étend., M. Payel (Jean-Bapt.), 19 *février* 181
Aumônier, M. de Ribeaucourt (Ch. Fr. Joseph), 24 *déc.* 1817.
Chir.-major, M. Dupuy (Claude-Pierre-Édouard), 8 *avril* 1813.
Chir. Aide-major, M. Derivière (Antoine), 2 *novembre* 1795.

Capitaines, Messieurs

De Brossard (Jean-Anne) ✱✱, 19 *août* 1812.
De Tallobre (Maur.Pierre-Cypr.)✱, 22 *août* 1812.
Deschamps (Louis)✱, 9 *fév.* 1813.
Jonglas (Fréderic), 17 *déc.* 1813
Provost (Pierre)✱, 16 *mars* 181
Quintin de Kercadio✱, 2 *av.* 181
De Wicq (A.Éloi)✱, 16 *juin* 181
Dacheux (A.F.A.)✱, 15 *nov.* 181

Lieutenans, Messieurs

Berthault (J. Félix), 17 *juillet* 1813.
Hermann-Meyvorm (Franç.Daniel), 16 *juin* 1814.
De Chatouville (Auguste-Benoît), *idem.*
Dudresnay (Marie) ✱, 1.er *juill.* 1814.
De Brignac (Ernest), 22 *juil.* 1814.
De Lacaze (Hipp.), 27 *déc.* 1814.
Perrin-Dumont (Martin-Pierre)✱, 16 *juin* 1819.

Sous-lieutenans, Messieurs

Giénanth (Charles), 18 *mars* 1813.
Ferroussat (Louis), 25 *mai* 1813.
Grandidier (J. F.)✱, 19 *juin* 1813.
Larguier (J. F.) ✱, 17 *juill.* 1813.
Waiss (Jean-Pierre), 17 *août* 1813.
Azerm (Jacq. Ph.)✱, 22 *déc.* 1813.
De Bournonville (Marie), Lieuten., 27 *juin* 1814.
De Bournonville (Jean), Lieutenant, 4 *déc.* 1814.
Courby de Cognord (Pierre-Louis-Alph.), Lieut, 1.er *mars* 1815.
Durand (Pierre-Édouard) ✱✱, 15 *juillet* 1816.
Grandin (Nicolas-Victor), *idem.*
De Cauvigny (Marc.), 9 *oct.* 1816.
Dornier (Et. Julien), 22 *oct.* 1817.
Loisel (Étienne-Eug.), 13 *avr.* 1819.
Garnier (J. Am. P.), 16 *juin* 1819.

2.e RÉGIMENT (DU DOUBS).

Collet, revers, pattes de paremens et retroussis *écarlate*; paremens *verts*.

A Verdun.

Colonel, M. Rapatel (Auguste) ✱O✱, 11 *mai* 1814.
Lieut.-col., M. de Mornay (Léonce) O✱, 1.er *juillet* 1814.
Chef d'esc., M. de Vallier (Théodore) ✱✱, 17 *août* 1813.
— — M. de Buemont (Gabriel) ✱, 24 *août* 1814.
Major, M. Bauzil (Hippolyte-Thomas) ✱O✱, 10 *avril* 1813.

Digitized by Google

Capit. Adj.-maj., M. Corréard (Fréderic) ✳, 1.er *juin* 1815.
— — — M. Masson (Dominique) ✳, 7 *août* 1817.
Capit.-trésorier, M. Legrand-Dusaulle (J. F.) ✳, 16 *décembre* 1819.
Lieut. d'habill., M. Bouvier (Jean-Baptiste) ✳, 2 *octobre* 1816.
Sous-lieut. porte-étend., M. Martin (Antoine) ✳, 18 *déc.* 1813.
Aumônier, M. Dessagne (Benoît).
Chir.-major, M. Dumoustier (Joachim), 4 *février* 1804.
Chir. Aide-major, M. Dubore (François-Isidore), 14 *mai* 1811.

Capitaines, Messieurs

Pitat (P. Dom.) ✳✳, 12 *juil.* 1812.
Leblanc (Aug.) O✳, 28 *janv.* 1813.
Brossard (Charles-Louis) ✳, 17 *août* 1813.
Halley (J. B.) ✳✳, 8 *janv.* 1814.
Bertholet (L.) ✳✳, 22 *janv.* 1814.
Lorry (Louis) ✳✳, *idem.*
Petit (F. M. Chr.) ✳, 18 *octobre* 1815.
Huet (Henri) ✳, 5 *mai* 1819.

Lieutenans, Messieurs

Denis (Camille) ✳, 21 *août* 1813.
De Champeaux (Antoine) ✳, 3 *avril* 1814.
Louvot (J. Bapt.) ✳, 16 *juin* 1814.
Laneau (Félix) ✳, *idem.*
Capelle (Émile), 1.er *juillet* 1814.
De Combles (Jean-Bapt.) ✳, *idem.*
De Lancôsme (Louis-Adolphe-Ch.), 1.er *janv.* 1815.
Garnier (Adolphe), 9 *juin* 1819.

Sous-lieutenans, Messieurs

Salleneuve (J. Bapt.), 12 *nov.* 1808.
Carle (Honoré) ✳, 12 *fév.* 1813.
Magnienville (Ant.), 21 *mars* 1813.
Lebesgue (Simon-Pierre-Hippolyte), 15 *mai* 1813.
Bourgeois (Jean-Baptiste) ✳, 21 *août* 1813.
Olry (Jean-Baptiste) ✳, 15 *oct.* 1813.
Schmidt (George), 18 *déc.* 1813.
D'Azémar (Louis-Fréderic), Lieut., 16 *juin* 1814; Sous-lieut. au régiment, 13 *déc.* 1815.
De Champeaux (Fr.), 15 *juill.* 1814.
Delélée (Ch. Alexis), 23 *août* 1814.
Renouard de Bussière (Alfred), 1.er *mars* 1815.
Charbonnel (L. Fél.), 22 *sept.* 1815
Duret (Ét. Franç.), 15 *juillet* 1816.
De Masgonthiers (Guillaume), 24 *juin* 1818.
Doucé (Aimé), 9 *juin* 1819.

3.e RÉGIMENT (DE LA GARONNE).

Collet, revers, paremens, pattes de paremens et retroussis *jonquille*.

A Niort.

Colonel, M. Bureaux de Pusy ✳O✳, 1.er *août* 1813.
Lieut.-col., M. Chetry de la Fosse (Henri) ✳O✳, 18 *fév.* 1813.
Chef d'esc., M. Crapard (Ferdinand) ✳O✳, 15 *décembre* 1812.
— — M. Ricard de Villeneuve O✳, 4 *juillet* 1815.

Digitized by Google

Major, M. Méan de Saint-Prix ✻ ✻, 18 *déc.* 1813.
Capit. Adj.-major, M. Guyot (François), 17 *juillet* 1817.
— — — M. Caseneuve (Théodore) ✻, 7 *août* 1817.
Capit.-trésorier, M. Schmit (Nicolas) ✻, 8 *février* 1813.
Lieut. d'habill., M. Mannier (Jean-Pierre) ✻, 2 *octobre* 1816.
Sous-lieut. porte-étend., M. Métivier (Thémistocle), 4 *août* 1819.
Aumônier, M. Aubert (Gabriel), 24 *décembre* 1817.
Chir.-major, M. Lemaire (Antoine), 6 *décembre* 1802.
Chir. Aide-major, M. Gouget (Henri-François), 8 *août* 1811.

Capitaines, Messieurs

Delmas (Cyprien-Sicard) ✻ ✻, 15 *mars* 1808.
Derivaux (Alexandre) ✻ ✻, 27 *nov.* 1810.
Delamarre de Crux ✻, 13 *janv.* 1811.
Richard (J. Fr.) ✻, 15 *sept.* 1812.
Chompré (Dom.) ✻, 1.er *janv.* 1813.
Caruel (Jean) ✻, 3 *juillet* 1813.
De Folard (Marc) O ✻, 3 *avr.* 1814.
Ducouret (J. Bapt.), 5 *janv.* 1820.

Lieutenans, Messieurs

Hibert (Jacques) ✻, 14 *mai* 1813.
Pelissier (J. Bapt.) ✻, 8 *juill.* 1813.
De Romanet (François-Élisabeth), 15 *juin* 1814.
Pelissier Demoriac ✻, *idem.*
De Saint-Salvy (Is.), 22 *juill.* 1814.
Lopin de Gemeaux, 24 *déc.* 1814.
De Gamba (Jules), 1.er *janv.* 1815.
Lericque de Rocourt (Jules-Nestor), 22 *sept.* 1819.

Sous-lieutenans, Messieurs

Gibot (Ant.) ✻ ✻, 6 *mars* 1813.
Bordé (Gabriel) ✻, 17 *juill.* 1813.
Devaux (André) ✻, 18 *déc.* 1813.
Petit (Charles-Gab.), 29 *janv.* 1814.
Cochin de Clery (Achille) ✻, Lieut., 1.er *juill.* 1814.
Magnier de Maisonneuve, 26 *oct.* 1814.
De Gaillard (Franç.), 24 *janv.* 1816.
Anglés (Adolphe), 3 *juillet* 1816.
Mainbourg (Jean), 15 *juillet* 1816.
Cazeneuve (François) ✻, *idem.*
Partouneaux (Maur.), 7 *août* 1816.
Ozenne (Ph. Parf. A.), 23 *oct.* 1818.
Dailly (Pierre-Ch.), 18 *nov.* 1818.
Mac-Mahon (Bonav.), 10 *déc.* 1818.
Lacour (Jos. Amand), 6 *octobre* 1819.

4.e RÉGIMENT (DE LA GIRONDE).

Collet, revers, pattes de paremens et retroussis *jonquille*, paremens *verts*.

A Vienne.

Colonel, M. le B.on Bouquerot Desessarts (J. B.) ✻ O ✻, 23 *oct.* 1811.
Lieut.-col., M. le C.te d'Epremesnil (Jacques) ✻ ✻, 14 *août* 1816.
Chef d'esc., M. Clavel (Charles-François) ✻ O ✻, 19 *sept.* 1813.
— — M. de Terrats (B. Th.) ✻, 4 *mars* 1819.

Digitized by Google

Major, M. de Constantin (Pierre) ✱, 25 *novembre* 1814.
Capit. Adj.-major, M. d'Haugeranville (Charles) ✱, 13 *juillet* 1816.
— — — M. Gensse (Vast-Côme-Rémi), 2 *août* 1818.
Lieut.-trésorier, M. Ebneter (Albert) O✱, 20 *février* 1815.
Lieut. d'habill., M. Frouin (François), 30 *avril* 1817.
Lieut. porte-étend., M. Jolliot (Pierre), 25 *février* 1818.
Aumônier, M. l'abbé Drivet (Louis), 27 *octobre* 1819.
Chir.-major, M. Reynaud (François-Gabriel), 23 *déc.* 1802.
Chir. Aide-major, M. Pihorel (Louis-Emm.) ✱, 7 *février* 1813.

Capitaines, Messieurs

Delotz (Grégoire) ✱, 21 *nov.* 1808.
Lhomme (Michel) ✱✱, 22 *juillet* 1813.
Delagrange (Ét.) ✱, 19 *fév.* 1814.
Planard (G. Am.) ✱, 15 *juill.* 1814.
Philibert (Claude-François) ✱✱, 19 *août* 1815.
Raymond (É. B.) ✱, 13 *sept.* 1815.
D'Herisson (Gab.), 17 *janv.* 1816.
Brogny (Théophile), 8 *janv.* 1817.

Lieutenans, Messieurs

Fay (P. L. A.) ✱, 17 *juillet* 1813.
Fabre (Jean-Bapt.) ✱, *idem*.
Hennequin (Pierre-Aug. Ant.) ✱, 16 *mars* 1814.
Brugière (Henri-Bern.) ✱, 16 *juin* 1814.
Waymel (Charles-Louis-Joseph), 16 *juin* 1814.
De Coursay (Jules-Henri) ✱, 18 *juin* 1814.
De Coursay (Eugène), *idem*.
Meaudre (Ant.), 22 *juillet* 1814.

Sous-lieutenans, Messieurs

Masquard (Pierre), 12 *août* 1812.
Esmoingt (Fr.) ✱, 21 *avril* 1813.
De Chabot (Joseph), 12 *juin* 1813.
Sebire (P. Mich.), 14 *juillet* 1813.
Muller (Daniel), 10 *août* 1813.
Besdeberc (Jacques), 18 *sept.* 1813.
Favier (Hippolyte), 9 *mars* 1814.
Bauzil (Pierre), 12 *mars* 1814.
De Reilhac (Philippe), Lieut., 1.er *juillet* 1814; Sous-lieut. au régiment, 13 *déc.* 1815.
De Poyen (Jules), Lieutenant, 1.er *juillet* 1814; Sous-lieut. au régiment, 3 *juill.* 1816.
Decolons (Ignace-Henri), 5 *août* 1814.
Dejardin (François), 5 *avril* 1816.
Dabrin (Adrien) ✱, 15 *juill.* 1816.
Adenot (Lazare), *idem*.
Lefevre de Nailly, 8 *mai* 1818.
Luchaire (Victor), 23 *sept.* 1818.

5.e RÉGIMENT (DE L'HÉRAULT).

Collet, revers, paremens, pattes de paremens et retroussis *aurore*.

A Lyon.

Colonel, M. le M.is d'Hanache (Hug. Mar. Charles) ✱✱, 21 *fév.* 1816.
Lieut.-col., M. de Lafargue (J Guill. Dav. Emm.) ✱✱, 19 *mai* 1819.
Chef d'esc., M. Fauvart-Bastoul (François-Joseph) ✱✱, 12 *août* 1811.

Digitized by Google

Chef d'esc., M. Prevost (Constantin) ✱, 28 *juin* 1817.
Major, M. Ollivier (Bernard-Théodore) ✱, 26 *mai* 1819.
Capit. Adj.-major, M. de Tourreau (Chrisostôme) ✱, 21 *juill.* 1819.
Lieut. Adj.-major, M. de Lavoyrie (Maximilien), 11 *oct.* 1816.
Capit.-trésorier, M. Jeanjean (Claude) ✱, 18 *sept.* 1813.
Capit. d'habill., M. Courtot (Alexis) ✱, 5 *novembre* 1814.
Sous-lieut. porte-étend., M. Ferdinand (Fr. Charles), 7 *avril* 1819.
Aumônier, M. l'abbé Rousselin, 21 *avril* 1819.
Chir.-major, M. Toucas (Charles-Jérôme-Emm.) ✱, 20 *mars* 1807.
Chir. Aide-major, M.

Capitaines, Messieurs

De Waldner (Éd.) ✱, 15 *av.* 1812.
Guys ✱, 1.er *juillet* 1812.
Lambert (Ch. Aug.), 9 *oct.* 1813.
D'Hérisson (Casim.), 13 *déc.* 1815.
D'Hauteville (F. T.), 17 *janv.* 1816.
Massie (Arnault), 27 *nov.* 1816.
Naud (Pierre-Gab.), 30 *avril* 1817.
Prax (Étienne), 7 *avril* 1819.

Lieutenans, Messieurs

Fournier (Pierre), 17 *juill.* 1813.
Gandolphe (A. J.) ✱, 18 *déc.* 1813.
Boucher (Ambr.) ✱, 19 *fév.* 1814.
D'Ax (Constantin), 16 *juin* 1814.
Pradines (Adr. G.), 18 *juin* 1814.
De Saint-Salvy (F.), 22 *juill.* 1814.
De Ginestous (Roger), 13 *déc.* 1815.
D'Hauzen (Alexandre), 6 *oct.* 1819.

Sous-lieutenans, Messieurs

Vaissier (Étienne) ✱, 8 *fév.* 1813.
Cagliano (Joseph), 22 *mai* 1813.
Spicher (Fr. Th.) ✱, 6 *sept.* 1813.
Boytière (Gabriel), 4 *déc.* 1813.
Delaunay (François-Phil. Emman.), 18 *déc.* 1813.
Jaubert (Denys), 26 *janv.* 1814.
De Vaudrecourt (Stanislas), 30 *mars* 1814.
De Labarrière (Augustin), Lieut., 1.er *juillet* 1814; Sous-lieut., 13 *déc.* 1815.
De Renneville (Jacques), Lieutenant, 1.er *juillet* 1814; Sous-lieut., 13 *déc.* 1815.
De Labareyre (Henri-Eugène-Garnier), 17 *janv.* 1816.
Muller (André) ✱, 15 *juill.* 1816.
De Précourt (Jules), *idem.*
Grangent (Édouard), 11 *déc.* 1816.
Dufau (Dominique), 29 *janv.* 1817.
De Voisins, 8 *mars* 1818.
Mioche (Jos. Raym.), 3 *fév.* 1819.

6.e RÉGIMENT (DE LA LOIRE).

Collet, revers, pattes de paremens et retroussis *aurore*, paremens *verts*.

A Nancy.

Colonel, M. le Ch.er Dornier (Gabriel-François) ✱ O ✱, 13 *août* 1813.
Lieut.-col., M. Mathis de Saint-Arian (Marc-Marie-Henri) ✱ O ✱, 30 *juillet* 1817.
Chef d'esc., M. Guillot (Pierre) ✱ ✱, 10 *avril* 1813.

Digitized by Google

Chef d'esc. M. Naudet (Charles) ✳, 16 *décembre* 1819.
Major, M. Lancestre (Joseph-Nicolas) ✳✳, 17 *décembre* 1813.
Capit. Adj.-major, M. Duhoux de Crefcœur (Alex.) ✳, 20 *juin* 1816.
— — — M. Solle (Claude-François-Xavier), 13 *juin* 1817.
Lieut.-trés., M. Drouin (Jean-Philippe-Joseph), 21 *avril* 1819.
Capit. d'hab., M. Monnier des Taillades (J. H. M.) ✳, 29 *nov.* 1815.
Lieut. porte-étend., M. Roy (François-Joseph), 29 *oct.* 1817.
Aumônier, M. l'abbé Rabiet (Aaron-Pierre-Benoît).
Chir.-major, M. Raymond (François-Denys), 27 *juin* 1809.
Chir. Aide-major, M. Bourrec (Paul), 19 *sept.* 1806.

Capitaines, Messieurs

Donnéa (M. L. N.), 17 *juin* 1812.
Lancelot-Meusnier (Ant. Marie) ✳, 22 *mai* 1813.
Martin (Jean-Barthelémi) ✳, 10 *août* 1813.
Deuil (J. B.) ✳✳, 18 *sept.* 1813.
Élie (Jacques-Antoine) ✳✳, 30 *sept.* 1813.
Madier (Bruno-Gratien-Victor) ✳, 29 *janv.* 1814.
Le Rahier de l'Herbé (Ant. Franç. Marie) ✳, 19 *mars* 1814.
Syette de Vilette (P. Fr. Ros.) ✳, Capit., 1.er *juillet* 1814; Chef d'escad., 1.er *mars* 1815.

Lieutenans, Messieurs

Desestre (L. Jacq.), 22 *mai* 1813.
Cholet (J. L. L.) ✳, 1.er *avril* 1814.
Gibert (Éd. Léop.), 19 *juin* 1814.
De Caila (Raimond-François-Louis-Alex. Marie) ✳, 1.er *juill.* 1814.
De Mayrot (J. Ferdinand) ✳, 1.er *juillet* 1814.
De Milhau (P. A. F.), 3 *sept.* 1814.
Aved de Magnac (Charles-Jules), 14 *mars* 1815.

Sous-lieutenans, Messieurs

Huffty (P. C. Jos.), 22 *mai* 1813.
Sido (Jean-Bapt.) ✳, *idem.*
Gerard George (François-Joseph), 22 *juillet* 1813.
Mignot (Aug. Pierre), 16 *oct.* 1813.
Poret (Ant. François), 4 *déc.* 1813.
Lamy (Joseph) ✳, 22 *déc.* 1813.
Guillard Marceau (François), 15 *mars* 1814.
Poulleau (Charles-Ferd.), Lieut., 15 *août* 1814; Sous-lieutenant, 10 *juillet* 1814.
De Drée (Déodat-Albert), Lieut., 14 *fév.* 1815; Sous-lieut. au régiment, 24 *janv.* 1816.
Duclos (Bernard-Adolphe), Lieut., 1.er *mars* 1815; Sous-lieut. au régiment, 13 *déc.* 1815.
Saint-Martin (Eug.), 3 *mars* 1815.
Perchet (Nicolas), 15 *juillet* 1816.
Doviller (P. Alex.) ✳, 7 *janv.* 1818.
Gatti (Ch. Maur.) ✳, 24 *juin* 1818.
Belval (Lambert), 5 *mai* 1819.

Digitized by Google

7.e RÉGIMENT (DE LA MANCHE).

Collet, revers, paremens, pattes de paremens et retroussis *rose foncé*.

A Cambray.

Colonel, M. le C.te de la Briffe (Pierre-Arnould) ✳, 24 *août* 1814.
Lieut.-col., M. de Verdière (Marie-Jean-Bapt.) ✳✳, 24 *déc.* 1814.
Chef d'esc., M. l'Étang (George-Nicolas-Marie) ✳O✳, 15 *mars* 1814.
— — M. de Cornullier (Toussaint), 13 *septembre* 1814.
Major, M. Dupuy de Dienne (Jean-Bapt.) ✳O✳, 3 *avril* 1814.
Capit. Adj.-major, M. de l'Esparda (Achille), 2 *août* 1818.
— — — M. de Mandell (Guillaume) ✳, *idem*.
Capit.-trésorier, M. Blaise (Joseph-Dorothée) ✳, 30 *avril* 1812.
Lieut. d'habill., M. Santuary (Louis) ✳, 22 *janvier* 1817.
Lieut. porte-étend., M. d'Héralde (Dominique), 31 *mars* 1814.
Aumônier, M. l'abbé Ferlin (Pierre-Joseph), 3 *février* 1819.
Chir.-major, M. d'Héralde (Dom. Ant. Jean-Baptiste), 12 *mai* 1807.
Chir. Aide-major, M. Miennée (Joach. Clém. Jos.), 21 *juillet* 1811.

Capitaines, Messieurs

Jullien (F.B.V.) ✳✳, 9 *juin* 1809.
Bloume (Nic.) ✳✳, 23 *oct.* 1811.
Longuet (L. H.) ✳, 25 *mai* 1813.
Kœnig (J. B. S.) ✳, 16 *mars* 1814.
De Flavigny (Louis-Ange), 1.er *juillet* 1814.
De Nogent (Adolphe-Louis), 14 *fév.* 1815.
De Courson (Jean-Marie), 1.er *janv.* 1816.
Fleuriot de la Freulière (Ensèbe), 22 *mai* 1817.

Lieutenans, Messieurs

Thibaut ✳, 6 *mars* 1813.
De Montgond (Barthelémi-Franç.), 16 *juin* 1814.
Du Pontavice (Victor), 18 *juin* 1814.
De Saint-Sernin (Achille-Gabriel), 1.er *juillet* 1814.
De Saint-Germain (Th.) ✳, *idem*.
De Briey (Alb. Jos.), 1.er *août* 1814.
Plocq ✳, 14 *août* 1814.

Sous-lieutenans, Messieurs

Voinchet, 6 *mars* 1813.
Mailhes (Pierre-Ant.), 21 *avr.* 1813.
Hertz (Henri), 12 *juin* 1813.
Emmery (L. Nic.) ✳, 3 *juill.* 1813.
D'Angenoust, Lieut., 1.er *juillet* 1814; Sous-lieut. au régiment, 13 *déc.* 1815.
De Cannuel (Marc.), *idem; idem*.
De Baussancourt (L. M. C.), Lieut., 22 *juillet* 1814; Sous-lieut. au régiment, 13 *déc.* 1815.
De Baucourt Dufresne, 17 *mars* 1815.
Hau de Stapelande (Pierre), 17 *janv.* 1816.
Schweisguth (A.), 15 *juill.* 1816.
Ritter (Eugène), *idem*.
Bevalot (Claude-Jos.) ✳, *idem*.
Veyers (Pierre), 30 *juillet* 1817.
Colmant (Pierre), 5 *mai* 1819.
Jacquemin (Maxime), 16 *juin* 1819.
Groult (Séraphin), 6 *oct.* 1819.

Digitized by Google

8.e RÉGIMENT (DU RHÔNE).

Collet, revers, pattes de paremens et retroussis *rose foncé*, paremens *verts*.

A Thionville.

Colonel, M. le B.on de Saint-Genies (P. J.) ✻ O✻, 8 *juillet* 1815.
Lieut.-col., M. le B.on de Lafite (Étienne) ✻ O✻, 7 *sept.* 1811.
Chef d'esc., M. Duport Saint-Victor (Alex.) ✻, 12 *octobre* 1815.
— — M. Duchatelet (Jean-Louis-François) ✻, 23 *juill.* 1817.
Major, M. Nypels (Dominique-Hubert) O✻, 17 *novembre* 1814.
Capit. Adj.-major, M. Gardel (Henri) ✻, 3 *juillet* 1817.
— — — M. Moreau (P. Ch.), 17 *février* 1819.
Cap.-trés., M. Mancel de Bouesdenos (Jean-Louis-Cés.) ✻, 9 *oct.* 1816.
Capit. d'habill., M. Allizé (Augustin) ✻ ✻, 22 *août* 1813.
Sous-lieut. porte-étend., M. Vautrin, 21 *avril* 1819.
Aumônier, M. l'abbé Grenier, 10 *juin* 1818.
Chir.-major, M. de Saint-Blaise *dit* Thevenot (Jean-François-Marie) ✻, 4 *mai* 1818.
Chir. Aide-major, M. Berry (Étienne-Hippolyte), 2 *juillet* 1811.

Capitaines, Messieurs

D'Auderie (Jos.) ✻, 12 *nov.* 1811.
Bourguignon (Dieudonné) ✻ ✻, 9 *août* 1812.
De Maisonneuve (Charles), 6 *août* 1813.
Girard (Jacq.) ✻ ✻, 21 *août* 1813.
Vuillemot (J. Cl.) ✻, 6 *nov.* 1813.
Véran (Barthel.) ✻, 5 *mars* 1814.
Granger (Achille) ✻, 1.er *juil.* 1814.
Rivocet (P. G.) ✻, 1.er *juill.* 1818.

Lieutenans, Messieurs

Mutel (Nicolas) ✻, 17 *juill.* 1813.
Manen (A. J. M. A.), 5 *nov.* 1814.
Touchaleaume (Prosper) ✻, 16 *juin* 1814.
Cavailhès de Pebrens (Charles), 1.er *juillet* 1814.
Carra de Rochemur (Jean-Louis) ✻, 22 *juillet* 1814.
Enguerrand de Pradines (F. A.) ✻, *idem.*
De Bersancourt (G. Cas.) ✻, *idem.*
Gagnon (Oronce), 18 *nov.* 1814.

Sous-lieutenans, Messieurs

Aujouhannet (Jean), 15 *mai* 1813.
Lefèvre (Nic. Benoît), 22 *mai* 1813.
Bellident (Sylvestre), 10 *août* 1813.
Gogien (Jean-Franç.), 9 *oct.* 1813.
Boyer (Pierre-Jos.), 27 *fév.* 1814.
Blachier (Ch. Aug.), 26 *mars* 1814.
Le C.te de Ferrari de Romans (Ch. Louis) ✻, Lieut., 27 *juin* 1814; S.-lieut. au rég., 24 *janv.* 1816.
Maublanc de Chiseuil (Jean-Isidore), Lieut., 1.er *juillet* 1814; Sous-lieut. au régiment, 13 *déc.* 1815.
Lade (Thomas-Bernard), Lieut., 11 *déc.* 1814; Sous-lieut. au régiment, 13 *déc.* 1815.
Gajol de Montfleury (Éd. Edgard), Lieut., 1.er *janv* 1815; Sous-lieut. au régiment, 13 *déc.* 1815.

Digitized by Google

Duvey (Camille-Zacharie), Lieut., 1.er *janv.* 1815; Sous-lieut. au régiment, 11 *avril* 1816.
Vidal (Simon), 15 *juillet* 1816.
Lanneau (Hercule-Alexandre), 4 *juillet* 1819.
Huet (Martin) ✱, 4 *août* 1819.
Simon (Louis), *idem.*

9.e RÉGIMENT (DE LA SAÔNE).

Collet, revers, paremens, pattes de paremens et retroussis *cramoisis.*

A Aire.

Colonel, M. le B.on Dard (François) ✱ O✱, 14 *oct.* 1811.
Lieut.-col., M. le V.te Ducouëdic (Louis-Charles) ✱✱, 25 *sept.* 1816.
Chef d'esc., M. Cosnard (Pierre-Jean-René) ✱ O✱, 28 *juin* 1813.
— — M. le C.te de Guittaut (Athanase) ✱, 17 *mars* 1815.
Major, M. Guillebon (F. Nicolas) ✱✱, 21 *novembre* 1812.
Capit. Adj.-major, M. le Ch.er de Beurges (Adrien), 11 *oct.* 1817.
— — — M. Vanheulle (Auguste-Joseph) ✱, 2 *août* 1818.
Capit.-trés., M. le Ch.er de Montrouant (Marie-Franç.), 16 *oct.* 1813.
Capit. d'habill., M. Germont (Jean-Bapt. Juste) ✱, 2 *sept.* 1813.
S.-lieut. porte-étend., M. Étienne *dit* Soupiron (Louis), 17 *juill.* 1813.
Aumônier, M. Leconte (Noël-Martin), 23 *avril* 1817.
Chir.-major, M. Sylvain (Pierre), 21 *juillet* 1812.
Chir. Aide-major, M. Ozanne (Louis-Jean-Bapt.) ✱, 9 *juillet* 1812.

Capitaines, Messieurs

Gottwaltz (L.) ✱✱, 23 *janv.* 1812.
Duverger (Jérôme) ✱, 18 *fév.* 1813.
Durochat (Louis) ✱, 15 *mai* 1813.
Ango (Jacques-Dominique) ✱ O✱, 14 *juillet* 1813.
De Laeger (Hugues-Anne) ✱, 24 *oct.* 1813.
De Selve de Sarran (Louis) ✱, 17 *janv.* 1816.
Josselin (Marie-Félix) ✱, 4 *août* 1819.
Barrois d'Orgeval (Adolphe), 1.er *sept.* 1819.

Lieutenans, Messieurs

Carbonnet de Beaumanoir ✱✱, 16 *juin* 1814.
De Chargère (Hipp.), *idem.*
Lemire (Désiré) ✱, 1.er *octobre* 1814.
Poitrineau (J. H.), 10 *janv.* 1815.
Drappier de Maugiraud (Louis-Ph.), 2 *oct.* 1816.
Benoît (Alexis-Julien), 7 *avr.* 1819.
De Laferté-Meun (Isidore), 4 *août* 1819.
Poulain (Fulg. Aimé), 5 *janv.* 1820.

Digitized by Google

Sous-lieutenans, Messieurs

Bouez (Am. Jos.)✳, 6 *mars* 1813.
Semellé (Félix-René), 13 *mars* 1813.
Marlin (Mich. Herm.), 4 *déc.* 1813.
Couret du Terrail (Casimir), Lieut., 16 *juin* 1814.
Lafite de Pellepore (Dominique), Lieut., *idem*.
D'Apvrieulx (M. A. G.)✳, Lieut., *idem*.
Boulland (Félix), 3 *mars* 1815.
De Bouclans (Léop.), 17 *mars* 1815.
De Pirey (Arnaux)✳, 3 *juin* 1815.
Canivet de la Rouge-Fosse (Victor), 11 *avril* 1816.
Ayet (François)✳, 15 *juill.* 1816.
Richard (Alphonse), *idem*.
Boucher (Félix-Aug.), 11 *déc.* 1816.
Lequeulx (Auguste), 3 *fév.* 1819.
Baillet (Nicolas), 4 *août* 1819.
Monnot (Hyacinthe), 5 *janv.* 1820.

10.e RÉGIMENT (DE LA SEINE).

Collet, revers, pattes de paremens et retroussis *cramoisis*; paremens *verts*.

A Épinal.

Colonel, M. le B.on de Villatte (Alexandre)✳O✳, 25 *déc.* 1813.
Lieut.-col., M. le C.te de Compiègne (Victor)✳✳, 23 *juillet* 1814.
Chef d'esc., M. Quentin (Jean-François-Joseph)✳✳, 21 *déc.* 1813.
— — M. de Cazeneuve (Simon)✳✳, 19 *mars* 1816.
Major, M. Richard (Guillaume)O✳, *idem*.
Capit. Adj.-major, M. Debaudel (Prosper)✳, 13 *juin* 1817.
— — — M. Dulong (L. Alex.)✳, 24 *mars* 1819.
Capit.-trésorier, M. Dumas (Antoine-Benoît)✳, 8 *février* 1812.
Lieut. d'habill., M. Conscience (Toussaint)✳, 8 *janvier* 1817.
Lieut. porte-étend., M. Depioger (Augustin), 17 *juillet* 1813.
Aumônier, M. Ledoux, 19 *janvier* 1820.
Chir.-major, M. Thomas (Joseph), 27 *septembre* 1806.
Chir. Aide-major, M. Hestant (Joseph-Michel), 22 *sept.* 1812.

Capitaines, Messieurs

Collasse (Hyac. Jos. Casimir)✳, 5 *déc.* 1811.
Magnier (J. Baptiste)✳, 25 *nov.* 1813.
De Gascq (J. M.)✳, 17 *déc.* 1813.
Créveaux (Jos.)O✳, 12 *nov.* 1814.
De la Prade (Louis-Armand)✳, 26 *juin* 1815.
De Fourcault (Joseph-Marie)✳, 1.er *janv.* 1816.
Ferner✳, 10 *avril* 1817.
Weyer (Antoine)✳, 5 *janv.* 1820.

Lieutenans, Messieurs

Fleuret (Daniel), 17 *janv.* 1814.
Ollivier (Hipp.), 16 *juin* 1814.
Anfreye (Louis-Gabriel), *idem*.
Micard (Adolphe)✳, 1.er *juill.* 1814.
Deveye (Théod.)✳, 13 *août* 1814.
Hubert (Prosper), 13 *déc.* 1814.
De Bourzac (Fr. I.), 24 *mars* 1819.
Lefer de Lasaudre (F.) *idem*.

Digitized by Google

Sous-lieutenans, Messieurs

Cellier (Antoine), 30 *janv.* 1813.
Ropper (L. Th.) ✱, 15 *mai* 1813.
Probst (Fr. Xav.), 17 *juillet* 1813.
D'Adhémar (Ferd.), 2 *août* 1813.
Nebel (Ign. Théod.), 10 *août* 1813.
Agoustenc (P. E.) ✱, 2 *sept.* 1813.
Heysch (J. Bapt.) ✱, 18 *sept.* 1813.
Loyré (Casimir), Lieut., 15 *juin* 1814; Sous-lieut. au régiment, 11 *avril* 1816.
Petitfontaine (Amand-Constant) ✱, Lieut., 16 *juin* 1814; Sous-lieut. au régiment, 13 *déc.* 1815.
Delafond (Paul) ✱, Lieut., 16 *juin* 1814; Sous-lieut. au régiment, 30 *avril* 1817.
Chardon (Pierre-François), Lieut., 16 *juillet* 1814; Sous-lieut. au régiment, 13 *déc.* 1815.
Becker (Charles), 15 *juillet* 1816.
Bouverant (Jean-Bapt.) ✱, *idem.*
Dunaud (P. Marg.), 3 *fév.* 1819.
Lapalisse (Jean) ✱, 5 *mai* 1819.
Lamy (Louis) ✱, *idem.*

CHASSEURS A CHEVAL.

UNIFORME : Habit *vert* à revers pareils, avec la distinction de la couleur du collet et des paremens; boutons *blancs*; schakos de feutre *noir*.

1.er RÉGIMENT (DE L'ALLIER).

Collet, paremens et retroussis *écarlate*.

A Saint-Mihiel.

Colonel, M. le M.is de Chabannes la Palice (Hugues-Jean-Jacques-Gilbert-Fréderic) ✱ ✱, 11 *octobre* 1814.
Lieut.-col., M. le C.te de Narbonne-Lara (Jean-Joseph-Jacques) ✱ ✱, 1.er *juillet* 1814.
Chef d'esc., M. le Ch.er de Bourjolly (William) ✱, 19 *mars* 1815.
— — M. Rossignol (Gabriel-Félix) ✱ ✱, 29 *sept.* 1819.
Major, M. le Ch.er Bureau (Marie-Jean) ✱, 28 *juin* 1813.
Lieut. Adj.-major, M. le C.te de Chabannes (Alfred), 29 *nov.* 1815.
Lieut.-trésorier, M. Boutin (Pierre), 24 *décembre* 1814.
Capit. d'habill., M. le Ch.er Haly (Ét. Fr. Jos.) ✱, 1.er *juin* 1812.
Sous-lieut. porte-étend., M. Lavergne (Joseph), 5 *mai* 1819.
Aumônier, M. Beaumont (François-Régis).
Chir.-major, M. Moulié (Pierre). 12 *novembre* 1807.
Chir. Aide-major, M. Héry (François-Joseph-Alexandre), 18 *fév.* 1810.

Capitaines, Messieurs

Saremejane (A.) ✱, 21 *nov.* 1812.
Henry (L. M.) ✱ ✱, 19 *juin* 1813.
Colin (J. Louis) ✱, 10 *août* 1813.
De Senecterre de Deuil (François-Louis) ✱, 11 *sept.* 1814.
Moret d'Aiguebelles (Ch. Roch) ✱, 12 *nov.* 1816.
Augier (Édouard), 11 *juill.* 1818.
Robinet de Malleville (A.), 7 *av.* 1819.
De Sauzay (H. A.) ✱, 5 *janv.* 1820.

Digitized by Google

Lieutenans, Messieurs

De Montaut (Jules), 1.er *juil.* 1814.
Duluc (J. J. B. M. J.) ✱, 20 *juill.* 1814.
De Langlade (A.) ✱, 25 *juill.* 1814.
De Courthille (C. A.), 6 *août* 1814.
De Jeannic (Séb.), 13 *sept.* 1814.
Lacour (Ch. Pr.) ✱, 25 *oct.* 1814.
Dévény d'Arbouze (Gabriel), 4 *sept.* 1815.
Margantin (Ém.), 15 *janv.* 1820.

Sous-lieutenans, Messieurs

Cisternes (Mich.), 8 *fév.* 1813.
Poudre (J. Val.), 24 *juillet* 1813.
Fillias de Fombouillant (Pierre-Honoré), 20 *janv.* 1814.
Ollivier (Thiberge), 17 *mars* 1814.
De Breuil (Alexandre), Lieut., 1.er *juillet* 1814; Sous-lieut., 13 *déc.* 1815.
D'Arloz (Henri) ✱, Lieut., *idem*; Sous-lieut., *idem*.
Borel de la Rivière (Aug.), Lieut., 11 *juillet* 1814; Sous-lieut., 28 *fév.* 1816.
Tartas (Louis), Lieut., 15 *juillet* 1814; Sous-lieut., 13 *déc.* 1815.
De Douet (J. H. E.), 1.er *août* 1814.
Giraud (Pierre-Polydore), Lieut., 26 *sept.* 1814; Sous-lieut., 13 *déc.* 1815.
De Roquefeuil (Auguste), Lieut., 22 *oct.* 1814; Sous-lieut., 28 *fév.* 1816.
De Saint-Vital (Charles-Fréderic), 29 *mai* 1815.
Aupècle (Ant.) ✱, 15 *juillet* 1816.
Chauveton de Saint-Léger (Jean-Jacques-François), *idem*.
Gilbert de Voisin (Alfred), 30 *juillet* 1817.
De Bosmelet (Ar.), 24 *janv.* 1818.

2.e RÉGIMENT (DES ALPES).

Collet *vert*, paremens et retroussis *écarlate*.

A Pont-à-Mousson.

Colonel, M. le C.te de Bonneval (Charles-Franç.) ✱, 24 *août* 1814.
Lieut.-col., M. Le Termellier (Pierre) ✱ ✱, 21 *avril* 1813.
Chef d'esc., M. Milet (Philippe-Auguste) ✱ ✱, 8 *février* 1813.
— — M. Scitivau (Remi) ✱ ✱, 20 *octobre* 1819.
Major, M. Cassard (Antoine-Joseph) ✱ ✱, 14 *juillet* 1813.
Capit. Adj.-major, M. Genin (François) ✱, 23 *décembre* 1814.
— — — M. Watrin (Jean-Schneider) ✱, 2 *mars* 1815.
Capit.-trésorier, M. Longuet (Hubert) ✱ ✱, 6 *sept.* 1805.
Capit. d'habill., M. Poitevin (Étienne) ✱ ✱, 21 *janvier* 1811.
Sous-lieut. porte-étend., M. Gaillot (François) ✱, 6 *sept.* 18[illegible]
Aumônier, M.
Chir.-major, M. Decrozo (Louis-Marie), 18 *août* 1811.
Chir. Aide-major, M. Siau-Lavigne (Pierre-Marie-Louis-[illegible] 15 *avril* 1813.

Digitized by Google

Capitaines, Messieurs

Ch.er de Lampinet (Auguste) ✱✱, 3 *oct.* 1808.
Toutain (Jean-Bapt. Rom.) ✱✱, 2 *mars* 1811.
Blanchet (Henri) ✱✱, 8 *mai* 1812.
Domergue (Eug.) ✱, 4 *sept.* 1812
Ganne (Ignace) ✱, 6 *mars* 1813.
Grelier de Consize ✱, 12 *juin* 1813.
Ravaisson (Julien) ✱, 8 *nov.* 1813.
Montluzin (Louis), 5 *mai* 1819.

Lieutenans, Messieurs

Willedieu (L. P.) ✱, 12 *juin* 1813.
Dumont (Jacques), 26 *oct.* 1814.
Colomé (Frederic), 15 *mars* 1814.
Dupic (L. Marie) ✱, 15 *juin* 1814.
Daram (A. Raim.) ✱, 16 *juin* 1814
Herr (Jean) ✱, 5 *août* 1817.
Pisseau (Gabriel), 1.er *mars* 1819.
Delagrange (Quentin), 5 *mai* 1819

Sous-lieutenans, Messieurs

Leblanc (Jacques) ✱, 21 *nov.* 1812.
Desguerrois (Alex.), 8 *fév.* 1813.
Bar (Jean-Nic.) ✱, 17 *juill.* 1813.
Parot (Hippolyte), 28 *sept.* 1813.
Lallemant (Félix), 28 *nov.* 1813.
Fischer (Martin) ✱, 12 *mars* 1814.
Laulanhier (Arm.), Lieut., 15 *mars* 1815; S.-lieut., 13 *déc.* 1815.
Dandrée (Alfred), 1.er *avril* 1815.
Longuet (Alexand.), 13 *déc.* 1815.
Peyras (Jacq.) ✱, 15 *juill.* 1816.
Souham (Maurice), 5 *nov.* 1816
Caillebot de la Salle, 27 *nov.* 1816.
Fagès d'Aunières (Jean-Alfred), 23 *juillet* 1817.
Mazauric (Amédée), 24 *juin* 1818.
Desormeaux (Émile), 10 *mars* 1819.
Groulard (Pierre), 15 *janv.* 1820.

3.e RÉGIMENT (DES ARDENNES).

Collet et retroussis *écarlate*; paremens *verts*.

A Toul.

Colonel, M. le B.on Dukermont (Eugène-François) ✱✱, 3 *mars* 1813.
Lieut.-col., M. le V.te de Chambrun (Adolphe-Louis-François) ✱✱, 1.er *juillet* 1814.
Chef d'esc., M. Dourin (Léonard) ✱✱, 13 *août* 1813.
— — M. le C.te d'Aloigny (Jean-Baptiste-Thomas-Hippol.) ✱, 2 *octobre* 1816.
Major, M. Collignon (Jean-François) ✱✱, 3 *mars* 1813.
Capit. Adj.-maj., M. le C.te de Laboissière (Frédéric), 21 *août* 1817.
— — — M. Bedouet (Louis), 5 *décembre* 1817.
Capit.-trésorier, M. Xommel (Paul-Joseph) ✱, 8 *janvier* 1814.
Lieut. d'habill., M. Bazas (Pierre-Anicet) ✱, 19 *mars* 1814.
Lieut. porte-étend., M. Fabritzius (Adam) ✱, 13 *mars* 1813.
Aumônier, M de Larochette (Pierre).
Chir.-major, M. Caynat (Claude-Simon), 12 *mai* 1807.
Chir. Aide-major, M. Guirand (Jean-Marie), 23 *août* 1808.

Digitized by Google

Capitaines, Messieurs

Montaulieu (Paul-Joseph-Maurice-Julien) ✻✻, 2 *juin* 1809.
Barrère (J. Bapt.)✻, 20 *sept.* 1809.
Thomel (L. Henri), 29 *nov.* 1809.
Picard (J. A. Sim.)✻, 21 *nov.* 1812.
Juillet (M. Rich.)✻, 22 *mai* 1813.
Vial (Pierre-Victor)✻✻, 25 *nov.* 1813.
Marmion (Félix)✻, 21 *oct.* 1814.
De Corday (Fréd.)✻, 9 *janv.* 1815.

Lieutenans, Messieurs

L.te de Spada (Ch. Jos. Alex.)✻✻, 10 *août* 1813.
Durot (Ét. Hipp.)✻, 19 *sept.* 1813.
Latour-du-Pin (Eugène), 15 *juin* 1814.
Dubois de Bellejame, 1.er *juillet* 1814.
De la Tullaye (Jean-Henri-Salom.), 12 *oct.* 1814.
Kugèle (Edme), 2 *janv.* 1815.
Herbin Dessaux (Prosper), 5 *août* 1815.
Kercado Marquis de Molac (René-Al. Alex. Ernest), 29 *nov.* 1815.

Sous-lieutenans, Messieurs

Vassault (Jacq. And.), 9 *juin* 1809.
Desales (J. B. C.)✻, 21 *nov.* 1812.
De Larivoire (Guill.), 30 *janv.* 1813.
Fournie (Barth.)✻, 22 *mai* 1813.
Camiade (Ét. Fél.)✻, 15 *juin* 1813.
Lerouge (J. B. J.), 14 *juillet* 1813.
Nicolas (Antoine), 24 *juillet* 1813.
Jacob (Denys)✻, 2 *sept.* 1813.
Montanier de Belmont (Am. Rob.), Lieut., 1.er *août* 1814; Sous-lieut. au régiment, 24 *janvier* 1816.
Lerestif (Hippol.), 15 *juillet* 1814.
Henin (Hippolyte), 18 *fév.* 1815.
Calmet (Théodore), 3 *mars* 1815.
Grépin (Pierre), 15 *juillet* 1816.
Perrin (Jean-Claude)✻, *idem.*
De Roquefeuil (Henri-Joseph), 16 *juillet* 1817.
Prud'homme (J. C.), 24 *juin* 1818.

4.e RÉGIMENT (DE L'ARRIÉGE).

Collet, paremens et retroussis *jonquille*.

A Châlons.

Colonel, M. le M.is de Castries (Edmond) ✻✻, 1.er *mars* 1815.
Lieut.-col., M. le M.is de Bourrac (Eugène)✻, 1.er *juillet* 1814.
Chef d'esc., M. le C.te de Drée (Gustave)✻, 1.er *mars* 1815.
— — M. le Ch.er de Panisse (Auguste)✻, *idem.*
Major, M. Verrier (Pierre-Louis)✻, 25 *septembre* 1816.
Capit. Adj.-major, M. de Loriers (Bernard), 29 *mai* 1817.
— — — M. Brachi (Charles)✻, 9 *juin* 1817.
Lieut.-trésorier, M. Paquin (Louis)✻, 15 *décembre* 1814.
Lieut. d'habill., M. Conrad (Jean-Pierre)✻, 23 *avril* 1817.
Sous-lieut. porte-étend., Laffon, 5 *janvier* 1820.
Aumônier, M. Masset (Jean-Baptiste).
Chir.-major, M. Gremaud (Augustin), 5 *février* 1814.
Chir. Aide-major, M. Barrau (Jean-Baptiste), 8 *janvier* 1814.

Digitized by Google

Capitaines, Messieurs

Duplessis de Beaujouay (Stanislas), 8 *juillet* 1812.
Huchotte (Jean-Baptiste)✻✻, 12 *août* 1812.
De Buisseret (Eugène)✻, 16 *mars* 1814.
De Guillomont (Bruno)✻, 16 *déc.* 1814.
De Resie (L.)✻✻, 21 *fév.* 1815.
Leraux (Pierre-Fr.), 29 *mai* 1815.
Bayart (Pierre)✻, 17 *juin* 1815.
De Mauléon (M.)✻, 26 *juill.* 1815.

Lieutenans, Messieurs

Delmart (Xavier)✻✻, 22 *déc.* 1813.
De Grammont (Charles)✻, 16 *juin* 1814.
De Graimberg (Antoine)✻, 1.er *juillet* 1814.
De Berghes (Eug.), 1.er *juillet* 1814.
De Laforte (Henri), *idem.*
Gerard (Charles)✻, 3 *sept.* 1814.
Beltramim (André), 12 *fév.* 1815.
Merson (E. V.)✻, 5 *janv.* 1820.

Sous-lieutenans, Messieurs

Guichard (Antoine)✻, 28 *sept.* 1813.
Bellemain (Gabriel), 3 *janv.* 1814.
De Hauteclocque (Alphonse), Lieut., 1.er *juillet* 1814; Sous-lieut. au régiment, 13 *déc.* 1815.
D'Aumale (André), Lieut., 1.er *juillet* 1814; Sous-lieut. au régiment, 17 *juillet* 1816.
De Veyrac (Jules), Lieut., 1.er *juil.* 1814; Sous-lieut. au régiment, 13 *déc.* 1815.
De Courcy (Léon), Lieut., 1.er *juillet* 1814; Sous-lieut. au régiment, 13 *déc.* 1815.
De Saint-Firmin (Mianée), 14 *juillet* 1814.
De Saint-Ange (J. Ch.), 6 *oct.* 1814.
De Tascher (Benjamin), 13 *déc.* 1815.
De Sontag (Joseph), Lieut., 14 *déc.* 1814; Sous-lieut., 28 *fév.* 1816.
De Banastre (Charles), Lieut., 10 *fév* 1815; Sous-lieut., 1.er *mai* 1816.
D'Auger (Isid.), 15 *juillet* 1816.
Chorie (Charles), 26 *fév* 1817.
Duplessis (Alc.)✻, 16 *juill.* 1817.
Potet (Alexis), 10 *mars* 1819.

5.e RÉGIMENT (DU CANTAL).

Collet *vert*, paremens et retroussis *jonquille*.

A Nevers.

Colonel, M. le C.te de Lauriston (Aug. J. Alex. Law)✻✻, 23 *mai* 1814.
Lieut.-col., M. Jourdan (Lazare)✻✻, 16 *septembre* 1814.
Chef d'esc., M. Blocqueville (Edmond-François)✻✻, 9 *fév.* 1814.
— — M. de Grandmaison (Jean-Bapt.-Aug.)✻, 27 *janv.* 1815.
Major, M. Haxo (François), 16 *décembre* 1819.
Capit. Adj.-major, M. Devilles (Jules)✻, 9 *juin* 1817.
— — — M. Faure (Antoine-Joseph)✻✻, 18 *oct.* 1817.

Digitized by Google

Lieut.-trés., M. Reynard (Ant. Jos. Marie-Thérèse), 22 *janv.* 1814.
Capit. d'habill., M. Brundseaux (Pierre) ✱ ✱, 10 *sept.* 1808.
Sous-lieut. porte-étend., M. Lajouse (Pierre-Louis), 26 *mars* 1814.
Aumônier, M. Dumas.
Chir.-major, M. Thevenot (Antoine), 27 *mars* 1809.
Chir. Aide-major, M. Dupuy (Pierre-Laur.-Aug.), 2 *juillet* 1811.

Capitaines, Messieurs

Le C.te de Boubers (Abel-François-Hubert) ✱, 8 *fév.* 1813.
Le Bon Desmottes (Louis) ✱, 13 *juin* 1813.
Gasselin de Richebourg (Nicolas-Jean-Bapt.), 1.er *déc.* 1813.
Parquin (Den.-Ch.) ✱, 21 *déc.* 1813.
Vernety (A. H. G.), 25 *oct.* 1814.
Haon (Jean) ✱ ✱, 2 *janv.* 1815.
De Rivière (Louis) ✱, 20 *mars* 1816.
Lieutaud (Joseph-Henri), 28 *août* 1816.

Lieutenans, Messieurs

Guillebon (Ant.) ✱, 27 *sept.* 1809.
Chabrol (Jean), 14 *nov.* 1813.
Leguay (Th. Marc) ✱, 8 *janv.* 1814.
De la Roque (Léopold) ✱, 1.er *juillet* 1814.
Bassonnière (Ét.), 1.er *juill.* 1814.
D'Andrezel (A. N.), 22 *juil.* 1814.
Fonteilles, 15 *déc.* 1814.
Le C.te de Beuil (C. H. L. Fr. D.), 29 *nov.* 1815.

Sous-lieutenans, Messieurs

Abel (Pierre) ✱, 28 *févr.* 1813.
Weck (Jean-Bapt.), 15 *mai* 1813.
Dessoliers (Aug.), 30 *mars* 1814.
David (Félix-Pierre), Lieut., 16 *juin* 1814; Sous-lieut., 28 *fév.* 1816.
Courtois (Antoine-Félix), Lieut., 1.er *juillet* 1814; Sous-lieut., 28 *février* 1816.
Du Treyve (Jean-Antoine), Lieut., *idem*; Sous-lieut., *idem*.
La Marge (Rodde), Lieut., 1.er *août* 1814; Sous-lieut., *idem*.
Perreimond (Louis), 1.er *oct.* 1814.
Pierrepont, Lieut., 29 *nov.* 1814.
Hervas (Jean-Ad.), 15 *fév.* 1815.
Davelouis (Édouard), Lieut., 1.er *mars* 1815; Sous-lieut., 13 *déc.* 1815.
Blanchet (Hubert), 1.er *mars* 1815.
De Saint-Clou (Léon), 8 *mai* 1816.
Dupay (Joachim), 15 *juillet* 1816.
Tourreau (Jos. Marie-Ajax), *idem*.
Bouteille (J. Jos.), 21 *janv.* 1818.

6.e RÉGIMENT (DE LA CHARENTE).

Collet et retroussis *jonquille*; paremens *verts*.

A Commercy.

Colonel, M. Courtier ✱ O ✱, 29 *mars* 1813.
Lieut.-colonel, M. Jolly (Louis-Claude) ✱ ✱, 3 *août* 1809.
Chef d'esc., M. Deveaux (Miles) ✱, 28 *août* 1814.
— — M. Elliott (Henri), 3 *février* 1817.
Major, M. de Monard (Louis) ✱ ✱, 30 *juillet* 1817.

Digitized by Google

Capit. Adj.-major, M. Tessier (François-Justin) ✻✻, 8 *janv.* 1
— — — M. Montalembert (Jacq. Jos. Louis), 17 *janv.* 1
Capit.-trésorier, M. Morel (Antoine-Augustin), 11 *sept.* 1809.
Capit. d'habill., M. Dunant (Étienne-François) ✻✻, 15 *oct.* 1
Sous-lieut. porte-étend., M. Faublanc (Charles-Ant.), 18 *mars* 1
Aumônier, M. Soubeiran (Pierre).
Chir.-major, M. Pitron (Louis-Joseph), 22 *mars* 1808.
Chir. Aide-major, M. Josse (François-Joseph), 9 *février* 180

Capitaines, Messieurs

De Nicol (Henri) ✻, 19 *juin* 1813.
Revest (Jean-Fr.) ✻, 10 *août* 1813.
Verpillat (Marie-Phil. Étienne) ✻, 28 *nov.* 1813.
Kœnig (Fréd. Guill.), 13 *déc.* 1813.
Cavayé (Honoré) ✻, 5 *avril* 1
Macary (J. Bapt.) ✻, 8 *janv.* 1
Allaire (Fr. Ant.), 8 *janv.* 181
Lefebvre-Deslandrès (Ph. L. Hen
4 *août* 1819.

Lieutenans, Messieurs

Delahoussaye Duvaurouy (Marie-Louis), 1.er *juillet* 1814.
Bonneval (Oscar), *idem.*
Berset d'Hauterive (Am.), *idem.*
Detulle (Alph. Esc.), 1.er *oct.* 1814.
Dupuy (Théoph.), 1.er *janv.* 181
Quinette de Cerney (Adolphe-Aug.
1.er *août* 1815.
Dargence (A. C. T.), 30 *sept.* 181
Poupard (G. Él.) ✻, 5 *janv.* 182

Sous-lieutenans, Messieurs

Reynaud (Jean-François), 9 *août* 1812.
Chabaille-Dauvigny (Ch. Louis), 3 *mars* 1813.
Gervais (Benj. Étienne) ✻, Lieut., 8 *oct.* 1813; Sous-lieut., 22 *avril* 1813.
Rédet (Antoine) ✻, 19 *juin* 1813.
Tilliet (L. Ch. Alex. Prosp.), 28 *juin* 1813.
Lauer (Charles-François-Xavier), 1.er *janv.* 1814.
Merlet (Camille), 30 *mars* 181
Paulmier (Ch. Ad.), 6 *août* 1815
Lejuste (Augustin), 7 *fév.* 1816
Bulliot (Joseph), 16 *oct.* 1816.
Okeeffe (Hug. Michel), 13 *no* 1816.
Kauffer (George), 27 *nov.* 1816.
Delomel (Joseph), 3 *fév.* 1819.
Dulau (Aug. Gaston), 5 *mai* 1819
Hervé-Dulorin (Louis-Joseph), 4 *août* 1819.
Claverie (Étienne), 5 *janv.* 1820.

7.e RÉGIMENT (DE LA CORRÈZE).

Collet, paremens et retroussis *aurore*.

A Nimes.

Colonel, M. Mermet (Antoine) ✻✻, 31 *mars* 1809.
Lieut.-col., M. de Galiffet (Justin) ✻✻, 1.er *juillet* 1814.
Chef d'esc., M. Sigaldi (Félix) ✻✻, 28 *sept.* 1813.

Digitized by Google

Chef d'esc., M. Hulot (Furey) ✱, 11 *octobre* 1814.
Major, M. Fagard (Joseph-Bernard), 29 *septembre* 1819.
Capit. Adj.-major, M. Mancelle (François) ✱, 1.er *juillet* 1816.
— — — M.
Capit.-trésorier, M. Henry (Joseph-Jean) ✱, 2 *octobre* 1816.
Capit. d'habill., M. Leblois (Joseph), 13 *novembre* 1816.
Lieut. porte-étend., M. de Saint-Forgean (Ferdin.) ✱, 16 *juin* 1814.
Aumônier, M. Julie (François).
Chir.-major, M. Collass (Pierre), 12 *mai* 1807.
Chir. Aide-major, M. Nerrière (Isaac-François), 8 *avril* 1813.

Capitaines, Messieurs

Mathey (Eugène) ✱, 10 *juin* 1809.
Crotel (Charles) ✱ ✱, 6 *avr.* 1812.
B.on Vast-Vimeux (Ch. Louis) ✱, 30 *août* 1812.
Rossignol (Constant) ✱, 1.er *avril* 1813.
De Jarnac (Thomy) ✱, 12 *juin* 1813.
Vincent (Charles-Marie) ✱, 1.er *juillet* 1814.
Leforestier Delessert (Pierre) ✱, 1.er *janv.* 1816.
Larochemacé (Maur.), 7 *fév.* 1816.

Lieutenans, Messieurs

Rocault de Gros (J. B. H.), 4 *déc.* 1813.
Rostaing (Guillaume), 18 *déc.* 1813.
Lemirre (Charlemagne), 12 *janv.* 1814.
Roussel (Benoît) ✱, 11 *fév.* 1814.
Remy, 1.er *juillet* 1814.
Billebault (Jean-François), 22 *juil.* 1814.
De Grave (T.) ✱, Capit., 22 *juill.* 1814; Lieut., 13 *déc.* 1815.
Lemerle (Paul-Marie) ✱, 25 *nov.* 1814.

Sous-lieutenans, Messieurs

De Pontlevoye (Édouard), 23 *août* 1811.
Demange (J. Nic.) ✱, 8 *fév.* 1813.
Dacheux (Antoine), 28 *nov.* 1813.
Montureux (Fréderic), 19 *février* 1814.
Muraldi (Ange) ✱, 3 *avril* 1814.
Delattre (Jules), Lieut., 16 *juin* 1814; Sous-lieut., 13 *décembre* 1815.
Dugas (Jean-Baptiste), Lieut., 1.er *juillet* 1814; Sous-lieut., 25 *avril* 1816.
Monnet (Édouard), Lieut., 1.er *juillet* 1814; Sous-lieut., 13 *déc.* 1815.
Féline (Adrien), Lieut., 1.er *juillet* 1814; S.t-lieut., 13 *déc.* 1815.
Christin (Benjamin) ✱, 1.er *sept.* 1814.
Baccuet (Prosper), 3 *juillet* 1816.
Engel (Fréderic) ✱, 15 *juill.* 1816.
Boulangier (George), *idem.*
Batré (Henri), 10 *juin* 1818.
Béranger, 7 *avril* 1819.

Digitized by Google

8.e RÉGIMENT (DE LA CÔTE D'OR).

Collet *vert;* paremens et retroussis *aurore.*

A Joigny.

Colonel, M. le C.te Chastellux (César-Laurent) ✱, 1.er *juillet* 181
Lieut.-col., M. Desponty de Saint-Avoye (A. Fr.) ✱✱, 8 *juill.* 181
Chef d'esc., M. de Coulange (Charles-Germain) ✱✱, 28 *sept.* 181
— — M. Barthélemy (Pierre) ✱✱, 21 *décembre* 1813.
Major, M. Mercier (Jean-Baptiste) ✱✱, 13 *août* 1813.
Capit. Adj.-major, M. de Carlotty (Cas. Ch. Louis) ✱, 13 *nov.* 181
— — — M. Grenier d'Ernemont (Guill.), 2 *août* 181
Capit.-trésorier, M. Libert (Adam-Bernard), 2 *juillet* 1817.
Capit. d'hab., M. Choppin de Seraincourt (Charles) ✱, 30 *oct.* 181
Lieut. porte-étend., M. Daiguines (Ch. Uld. Pac.) ✱, 1.er *juillet* 18..
Aumônier, M. Coassy.
Chir.-major, M. Morthereux (Joseph), 12 *mai* 1807.
Chir. Aide-major, M. Lorta (Jean-Marie-Charles), 18 *déc.* 181

Capitaines, Messieurs

Banzy (P. Nic.) ✱✱, 8 *oct.* 1812.
Gougeon de la Thibaudière (A.) ✱, 15 *mai* 1813.
Leclerc (Alex.) ✱, 22 *mai* 1813.
De Vanrobais (Alphonse-Henri) ✱, 14 *fév.* 1815.
De Sarcus (J. B.), 14 *fév.* 181
De Vétault (Ch. Th.), 8 *mai* 181
Schaaff (Mind. G.), 13 *nov.* 181
Lacombe de Camy (Jean-Pierre Louis), 4 *août* 1819.

Lieutenans, Messieurs

Pellagot (Eugène) ✱, 16 *juin* 1814.
Subtil de Lanterie (M. A.) ✱, 1.er *juillet* 1814.
Paillette Delisle (Agricole-François de Paule) ✱, *idem.*
Aladame de Paraize (G. S.) ✱, 1.er 1.er *juill.* 1814.
Dernemont (Étienne), *idem.*
De Courtois (P. M. J. L.) ✱, *idem.*
De Pins (Paul-Louis-Gerard), *idem.*
Vésuty (Nic. Yves), 4 *août* 1819.

Sous-lieutenans, Messieurs

Outhier (Pierre-Th.), 18 *déc.* 1813.
Le Bay (Jean-Alex.), 5 *avril* 1814.
Mielle (Jacq. Franç. Émile), Lieut., 16 *juin* 1814; Sous-lieut., 28 *fév.* 1816.
De Signy (Édouard), 16 *juin* 1814.
Boussard de la Chapelle (L.G.H.) ✱, Lieut., 1.er *juillet* 1814; Sous-lieut., 18 *avril* 1816.
Leroux de Mazé (A.), Lieut., 1.er *juill.* 1814; S.-L., 13 *déc.* 1815.
De Ruble (Alphonse-Paul-Joseph), Lieut., *idem;* Sous-lieut., *idem.*
Ardin d'Elteil (Charles-Claude-Modeste), Lieut., *idem;* Sous-lieut., *idem.*
Montlézun (Alex. M. Jos.), Lieut., *idem;* Sous-lieut., 28 *fév.* 1816.

Digitized by Google

De Vathaire (Ch.Jos.), 3 *déc.* 1814.
Guenichot de Nogent (Jacq. Gaston), Lieut., 1.er *mars* 1815; Sous-lieut., 1.er *mai* 1816.
De la Charme (J.B.), 15 *juill.* 1816.
Chomel (Esp. Mar.), 16 *juill.* 1817.
De Charnacé (Ernest), 30 *juillet* 1817.
De Briey (Camille), 3 *août* 1818.
Delion (J. Fr. Nic.), 4 *août* 1819.

9.e RÉGIMENT (DE LA DORDOGNE).

Collet et retroussis *aurore*; paremens *verts*.

A Moulins.

Colonel, M. d'Hautpoul (Richard-Olivier-Hippol.)✻✻, 3 *sept.* 1818.
Lieut.-col., M. Bontems du Barry (George), 2 *novembre* 1815.
Chef d'esc., M. Du Luc (Louis)✻, 23 *juin* 1815.
— — M. de Ricaumont (Auguste)✻✻, 5 *août* 1815.
Major, M. d'Antist Dufour (Jules)✻, *idem.*
Capit. Adj.-major, M. Alard (Pierre)✻, 5 *février* 1817.
— — — M. Tinel (André)✻, *idem.*
Capit.-trésorier, M. Gayant (Jean-Bapt.)✻✻, 23 *janvier* 1811.
Capit. d'habill., M. Bréard (Léon)✻✻, 4 *septembre* 1812.
Lieut. porte-étend., M. Mazin de Bony (Philippe), 16 *juin* 1814.
Aumônier, M. Falais.
Chir.-major, M. Bagard (Charles-Christophe), 1.er *avril* 1804.
Chir. Aide-major, M. Brustet (Guillaume), 15 *janvier* 1812.

Capitaines, Messieurs

De Merville (V.)✻, 14 *juil.* 1813.
Zickel (François-Jos.)✻, 21 *déc.* 1813.
De Bosredont (Fr.)✻, 1.er *fév.* 1815.
Crouzas (Jean-Bapt.), 5 *août* 1815.
De Griffon (Fréd.)✻, 8 *mai* 1816.
Desfourniel (J.)✻, 10 *juill.* 1816.
Boutry (L. A. Fr.)✻, 3 *sept.* 1818.

Lieutenans, Messieurs

Gillet (Hyacinthe), 28 *avril* 1813.
Rolland (Sextius), 25 *sept.* 1813.
Lamartinière (Ch.), 8 *janv.* 1814.
Julien (Joseph-Éd.), 25 *juill.* 1814.
De Meslon (J.Bapt.), 5 *août* 1815.
Lemire (Victor)✻, *idem.*
De Maignol (Ét.), 1.er *janv.* 1816.
Boyer (Alexis), 6 *oct.* 1819.

Sous-lieutenans, Messieurs

Filz (Jean), 13 *juin* 1813.
Gane (Pierre), 8 *juill.* 1813.
Favas, 1.er *mars* 1815.
Terrefort (Louis), 5 *août* 1815.
D'Arcamont (Joseph), *idem.*
De Bonnefond (Fr.), *idem.*
Duboistaillé (J.B.), 22 *mai* 1816.
De Carbonnière (E.), 30 *juin* 1816.
Munier (Louis), 15 *juill.* 1816.
Humbert (Franç.), 18 *sept.* 1816.
Delbetz (Jean)✻, 2 *oct.* 1816.
Fougainville (S.A.), 16 *déc.* 1817.
Petit (François), 23 *déc.* 1818.
Lenoble (Henri), 5 *mai* 1819.
Jouy (Charles-Hub.), 16 *juin* 1819.
Bourotte, 5 *janv.* 1820.

Digitized by Google

10.e RÉGIMENT (DU GARD).

Collet, paremens et retroussis *rose foncé*.

A Sarreguemines.

Colonel, M. le C.te de Seran (Charles-Jules-Baptiste)✱, 8 *avril* 18
Lieut.-col., M. le Ch.er Renard (Marie-Louis-Jos.)✱✱, 5 *mars* 1
Chef d'esc., M. le Ch.er Lian (Jean-Pierre)✱✱, 20 *janvier* 1
— — M. le V.te de Rochemore (Maurice)✱, 1.er *juillet* 1
Major, M. le Ch.er Ardin Delteil (Cl. Modeste)✱✱, 5 *juillet* 1
Capit. Adj.-major, M. Gobin✱, 20 *octobre* 1815.
— — — M. le C.te de Cabrières (François-Henri-Lou
Eugène), 1.er *novembre* 1817.
Capit.-trés., M. de Vatrigant (Pierre-Franç. Joseph)✱, 6 *mai* 181
Lieut.-offic. d'habill., M. Fabre (Jacques), 27 *nov.* 1816.
Lieut. porte-étend., M. Ducluzel de Remaurin (Bernard), 8 *mai* 181
Aumônier, M. Sabatier.
Chir.-major, M. Goubot (Simon-Antoine-Auguste), 22 *oct.* 181
Chir. Aide-major, M. Fauvel (Marcelin-Marie), 8 *août* 1811.

Capitaines, Messieurs

Anceaux (Louis-Jos.)✱, 14 *juillet* 1813.
Eyroux (Auguste)✱, 7 *déc.* 1813.
De Longvillers (Ch.)✱, 3 *avril* 1814.
Dupin-Desvastines (Barth. Aug.)✱, 8 *mai* 1814.
Rolland de Sillans (Emmanuel), 20 *déc.* 1815.
De Lapaumelière (Paul), 7 *février* 1816.
Chapelle (Louis)✱, 23 *oct.* 1816.
De Cosnac (Daniel-Joseph-Al.)✱, 18 *déc.* 1816.

Lieutenans, Messieurs

Brisson (Victor), 6 *nov.* 1813.
De Liège d'Arrest (Louis-Franç.)✱, 1.er *juillet* 1814.
De Saint-Léonard (R. Gaët.), *idem*.
De Juigné (Henri), 4 *juillet* 1814.
Grangent (Maur.), 16 *sept.* 1814.
De la Grange (Jules), 7 *déc.* 1814.
De Ganay (Albert-Jean-Théodore), 24 *avril* 1815.
Rambaut (Gustave), 18 *avril* 1816.

Sous-lieutenans. Messieurs

Prudot, 13 *mars* 1813.
De Beaupré, Lieut., 1.er *juillet* 1814; Sous-lieut., 11 *avr.* 1816.
De Vichet (George), 15 *juil.* 1814.
De Saporta (Ernest), 16 *nov.* 1814.
De Lichy (Henri), Lieut., 30 *nov.* 1814; Sous-lieut., 18 *avr.* 1816.
D'Hargenvilliers (Timol.), Lieut., 27 *juillet* 1815; Sous-lieut., 1.er *mai* 1816.
De Vallongue (Cas.), 18 *avr.* 1816.
Delisle (Antoine), 1.er *mai* 1816.
Gauthier (Constant), *idem*.
De Lamaronnière (Louis-Fr.), *idem*.
De l'Étang (Félicité), *idem*.
Cojrard (Jean), 15 *juillet* 1816.
Achardy (Aug.), 3 *sept.* 1817.
Blanc (Laurent), 21 *janv.* 1818.
Delor (Charles), 5 *mai* 1819.

Digitized by Google

11.e RÉGIMENT (DE L'ISÈRE).

Collet *vert*; paremens et retroussis *rose foncé*.

A Tours.

Colonel, M. le C.te de Fontenilles (Auguste)✻✻, 11 *mars* 1813.
Lieut.-col., M. Dejean (Pierre)✻✻, 14 *août* 1809.
Chef d'esc., M. Pozac (Joseph)✻✻, 21 *mars* 1813.
— — M. Bougenel (Jean)✻, 13 *sept.* 1813.
Major, M. Ducrot (Guillaume)✻, 23 *nov.* 1814.
Capit. Adj.-major, M. Parizot (Charles)✻, 24 *janvier* 1815.
— — — M. de Thomassin (George), 9 *juin* 1817.
Lieut.-trésorier, M. Nibart (Casimir), 18 *nov.* 1818.
Lieut. d'habill., M. Hoffmann (Joseph), 17 *mars* 1813.
Sous-lieut. porte-étend., M. France (Joseph), 24 *janvier* 1816.
Aumônier, M. Douillet (Hubert).
Chir.-major, M. Meilhac (Joseph), 25 *sept.* 1812.
Chir. Aide-major, M. Jaly (Médard-François), 2 *juillet* 1811.

Capitaines, Messieurs

De Bonaffos de la Tour✻, 9 *fév.* 1813.
Huck (Const.), 5 *mars* 1813.
Persy (J. Bapt.)✻, 14 *juill.* 1813.
Rogniat✻, 6 *nov.* 1813.
Lacouster (Jean-Alexandre)✻, 15 *mars* 1814.
De Cambis (Adolphe), 28 *juin* 1814.
Pajot de Juvisy (Ch.), 13 *août* 1814.
Vandègre (Théod.)✻, 3 *nov.* 1819.

Lieutenans, Messieurs

Guery (Jacques), 2 *sept.* 1813.
De Monteudre (J.), 15 *juin* 1814.
Sigaud (Antoine), 16 *juin* 1814.
De Clermont (Adolphe), *idem.*
Duchon (Achille), 16 *juillet* 1814.
De Belmont (Ad.), 1.er *août* 1814.
Taché (M. C.)✻, 1.er *sept.* 1814.
Mareschal (George)✻, 13 *déc.* 1815.

Sous-lieutenans, Messieurs

Dubourg (Jean)✻, 15 *mai* 1813.
Miroir (Alexandre-Auguste)✻, 12 *juin* 1813.
Chabrol (Camille), 30 *mars* 1814.
Melot (Jean-Louis), *idem.*
De Saint-Paul (Nestor), *idem.*
De Lagarde (Claude), Lieut., 15 *juin* 1814; Sous-lieut., 28 *fév.* 1816.
De Gavarret (Édouard), Lieut., 1.er *juillet* 1814; Sous-lieut., 13 *déc.* 1815.
De Chiseuil (Hyacinthe), Lieut., 1.er *juillet* 1814; Sous-lieut., 28 *fév.* 1816.
Louvet (André), 15 *juillet* 1814.
De Saulieu de la Chomonerie✻, 16 *juillet* 1814.
De Lamaletie (And.), 17 *janv.* 1815.
Branche (Antoine), 18 *fév.* 1815.
De Prisye (Michel), 3 *mars* 1815.
Willermoz (Claud.), 15 *juil.* 1816.
Lefere, 27 *mai* 1818.
Barrier (Félix-Ant.), 23 *déc.* 1818.

Digitized by Google

12.e RÉGIMENT (DE LA MARNE).

Collet et retroussis *rose foncé*; paremens *verts*.

A Lille.

Colonel, M. le B.on Joannès (Silvestre) ✱✱, 28 *novembre* 1813.
Lieut.-col., M. le M.is de Nettancourt (Julien) ✱✱, 1.er *juillet* 1814.
Chef d'esc., M. le Ch.er Durand-de-Coupé (Charles) ✱, 3 *sept.* 1814.
— — M. le Ch.er Bablot (Étienne) ✱, 29 *novembre* 1815.
Major, M. le Ch.er Canuet (Louis) ✱✱, 28 *juin* 1813.
Capit. Adj.-major, M. de Cantel (Auguste) ✱, 21 *août* 1817.
— — — M. de Bois-le-Comte (Alex.), 6 *sept.* 1817.
Capit.-trésorier, M. Moisy (Alexandre) ✱, 20 *janvier* 1819.
Sous-lieut. d'habill., M. Bécard (Constant) ✱, 21 *avril* 1813.
Sous-lieut. porte-étend., M. Cartaud (Léonard) ✱, 1.er *mai* 1812.
Aumônier, M.
Chir.-major, M. Maugne (Charles-Nicolas), 1.er *novembre* 1812.
Chir. Aide-major, M. Castera (Joseph), 29 *août* 1812.

Capitaines, Messieurs

Cavalery (Jos.) ✱✱, 10 *nov.* 1809.
Dussard (Joseph) ✱, 8 *août* 1812.
Dervillé (Philip.) ✱, 19 *juin* 1813.
Vignolle (Ant.) ✱, 16 *août* 1813.
Sain-Costart (Al.) ✱, 12 *fév.* 1814.
Verchère (Guill.) ✱, 3 *avr.* 1814.
Failly (Charles) ✱, 5 *avril* 1815.
De Mortarieu (Gust.), 31 *déc.* 1816.

Lieutenans, Messieurs

Beugnet (Louis), 22 *mai* 1813.
Calame (H. Louis) ✱, 12 *juin* 1813.
Le B.on Olivier (Joseph) ✱, 24 *juillet* 1813.
Boësnier de Clairveaux (H.) ✱, 16 *juin* 1814.
Le Ch.er de Grand-Douit (Louis), 16 *juin* 1814.
De Finance (Louis), 9 *juill.* 1814.
Cammena (Diego-Abello), 3 *février* 1819.
Macault (Achille), 5 *mai* 1819.

Sous-lieutenans, Messieurs

Maulnoir (Hipp.), 30 *juillet* 1812.
Beugnet (André), 28 *janv.* 1813.
Gambier (Aug.-Aimé), 22 *mai* 1813.
De Montagnac (E.) ✱, 16 *oct.* 1813.
Laurenson (Guill.), 7 *août* 1814.
Millard de Champeaux (Jean-Bapt. Marie-Fr. Rob.), 21 *août* 1814.
Jacquelot de Villette (Louis), Lieut., 1.er *oct.* 1814; Sous-lieut., 13 *déc.* 1815.
Chardon de Vatronville (Louis), Lieut., 1.er *mars* 1815; Sous-lieut., 11 *avril* 1816.
Bourlet (Alexandre), 1.er *mars* 1815.
Beaujouan (Hippolyte), 17 *mars* 1815.
Levacher-Duplessis (Eugène), 16 *déc.* 1815.
De Diéghem (Ét.), 15 *juillet* 1816.
Leps (Auguste) ✱, 22 *juill.* 1818.
Bertin-Deveaux (Auguste), 30 *janv.* 1819.
Grandjean (Louis-Étienne) ✱, 10 *mars* 1819.

Digitized by Google

13.e RÉGIMENT (DE LA MEUSE).

Collet, paremens et retroussis *cramoisis*.

A Charleville.

Colonel, M. le V.te de Latour-Maubourg (Rodolphe)✻✻, 16 *sept.* 1814.
Lieut.-col., M. Lepage (Guillaume-Paul-Marie)✻✻, 10 *oct.* 1815.
Chef d'esc. M. Destrais (Louis-Édouard)✻✻, 15 *mars* 1814.
— — M. d'Esclignac (Charles-Philippe)✻, 1.er *nov.* 1814.
Major, M. Debonnaire (Charles-Hector-Victor)✻, 7 *nov.* 1813.
Capit. Adj.-maj., M. Maisonneuve (Maxime)✻, 4 *oct.* 1817.
— — — M. Campaigno (Alexand. Gab.)✻, 21 *sept.* 1818.
Capit.-trés., M. Petitgars (Nicolas-René-Augustin)✻✻, 5 *nov.* 1815.
Capit. d'habill., M. Esmez (Jacques-Alexandre)✻✻, 22 *mai* 1813.
Sous-lieut. porte-étend., M. Guedelin (Jean-Bapt.), 10 *août* 1813.
Aumônier, M. Belleau (Jean-Nicolas).
Chir.-major, M. Regnier (Charles-Auguste), 9 *août* 1804.
Chir. Aide-major, M. Magnin (Jean-François), 9 *janv.* 1812.

Capitaines, Messieurs

Bertrand (Nicolas-Augustin)✻✻, 12 *août* 1809.
Gauchet (Ph. F.)✻, 19 *mai* 1811.
Aubry (J. B.)✻✻, 21 *avril* 1813.
Tarlé (Am. Paulin)✻, 9 *août* 1813.
Randon (César)✻, 28 *nov.* 1813.
Cullet (V. M. M.)✻, 4 *déc.* 1813.
De Virandeville (Hervé-Charles-Augustin), 1.er *janv.* 1816.

Lieutenans, Messieurs

De Bougainville (Louis-Adolphe-Olympe), 22 *nov.* 1813.
De Rochebonne(Eug.), 15 *juin* 1814.
Delaporte (Pierre-Alex. Fr.), *idem.*
Berryer (Hipp.)✻, 10 *juill.* 1814.
Saint-Denys✻, 22 *juill.* 1814.
Clerjon de Champagny (Jul. Cl.)✻, 22 *juillet* 1814.
Filleul de Fosse (Jules-Louis-Ferdinand-Martin), 1.er *oct.* 1814.
Le Cavelier de Saint-Jacques (Ch.), 6 *oct.* 1819.

Sous-lieutenans, Messieurs

Fatalot (Lazare)✻, 19 *juin* 1813.
Yrouard (L. Roch)✻, 22 *juill.* 1813.
Argillet (Pierre), 3 *mars* 1814.
Regnault de Beaucaron (Jean-Jacques), Lieut., 22 *juillet* 1814; Sous-lieut., 1.er *mai* 1816.
Gastebois (J. Ph.), 23 *juil.* 1814.
Merle (François-Michel), Lieut., 1.er *août* 1814; Sous-lieut., 28 *fév.* 1816.
Cardon (P. Marie), 21 *août* 1814.
Gasse (Ed. Ch. L.), 27 *janv.* 1815.
Ris (Mathias)✻, 15 *juillet* 1816.
Aubert (Jean-Bapt.)✻, *idem.*
De Ricard (J. B. C.), 28 *sept.* 1818.
Ris (Nicolas), 3 *fév.* 1819.
Martin (J. Jos. Isidore), 7 *avril* 1819.
Geoffroy (Denys), 5 *mai* 1819.

Digitized by Google

14.e RÉGIMENT (DU MORBIHAN).

Collet *vert*; paremens et retroussis *cramoisis*.

A Rennes.

Colonel, M. le C.te de la Bourdonnaye (Arthur) ✻✻, 7 *déc.* 1813
Lieut.-col., M. le Ch.er de Fournas (Victor) ✻, 26 *juillet* 1815
Chef d'esc., M. Demonts (Bernard) ✻✻, 14 *janvier* 1815.
— — M. de Beaumont (Adrien) ✻, 16 *juillet* 1817.
Major, M. Barthon (Jean) ✻✻, 20 *novembre* 1813.
Capit. Adj.-major, M. Belin de Chantemèle (René-Benjamin) ✻✻, 1.er *janvier* 1816.
— — — M. Huard (Alexis), 7 *août* 1817.
Sous-lieut.-trés., M. Figon (Joseph-André-Louis), 9 *mars* 1814
Capit. d'hab., M. Pouzols de Saint-Maurice (Henri-Guillaume) ✻, 20 *janvier* 1819.
Lieut. porte-étend., M. Dupont (Auguste-Marie), Lieut., 22 *juillet* 1814; Sous-lieut., 13 *déc.* 1815.
Aumônier, M. Chapelain.
Chir.-major, M. Praire Durousset (André-Pierre), 20 *février* 1813.
Chir. Aide-major, M. Minvielle (Franç.-Marie-Nicolas), 7 *fév.* 1813.

Capitaines, Messieurs

Chépy (Jean-Louis-Hippolyte), 30 *avril* 1812.
De Basseville (Édouard) ✻, 24 *juill.* 1813.
Maurin (Joseph) ✻, 2 *sept.* 1813.
Le Chauff (Mathurin), 3 *avril* 1814.
Asselin de Crèvecœur ✻, 11 *juin* 1814.
De Beaunay (Alfr.Louis-Hipp.) ✻, 7 *fév.* 1816.
Carcado de Molac (Édouard) ✻, 16 *juin* 1819.

Lieutenans, Messieurs

Du Doignon (Vict.), 20 *mars* 1812.
Doat (Alex. M. Ant.), 9 *fév.* 1813.
Croizier (Ant. Bénig.), 7 *fév.* 1814.
De Kerouartz (Fréderic) ✻, 1.er *juillet* 1814.
Piet-Berton (Paulin-Désiré), 1.er *juillet* 1814.
Le Bret (H. Cord.) ✻, 5 *sept.* 1814.
Huard (Pierre-Aug.), 11 *déc.* 1814.
Degaudet (Cl. Jos.), 16 *juin* 1819.

Sous-lieutenans, Messieurs

Heuzard de la Couture (Pierre), 28 *janv.* 1813.
Kouallan (Gustave), 30 *janv.* 1813.
De la Grimaudière (Hippolyte) ✻, 5 *juin* 1813.
Guilbert (Michel), 14 *juillet* 1813.
De Perrien (Arthur), Lieut., 1.er *juillet* 1814; Sous-lieut., 13 *déc.* 1815.
La Bunelaye (Berthelot), Lieut., *idem*; Sous-lieut., *idem*.
La Monneraye (Émile), Lieut., 4

Digitized by Google

juillet 1814; Sous-lieut., 13 *déc.* 1815.
De Landres (Éd.), 18 *fév.* 1815.
Desbordelières (Alb.), 3 *mars* 1815.
Duraguet (Fréderic), 7 *fév.* 1816.
Gouyon de Coipes (Louis), 11 *avril* 1816.
Rado (Jos. Émile), 1.er *mai* 1816.
Devina (H. Aug.), 15 *juillet* 1816.
Garnot (Jules-Drausin) ✱, *idem.*
Guerin (Joseph), 6 *mai* 1818
Leboucher (Isid.Joseph-Fid.Aimé), 16 *juin* 1819.

15.e RÉGIMENT (DE L'OISE).

Collet et retroussis *cramoisis*; paremens *verts*.

A Stenay.

Colonel, M. le C.te de Crillon (Prosper) ✱ ✱, 30 *juin* 1814.
Lieut.-col., M. Campariol (Pierre-Victor) ✱ ✱, 20 *février* 1811.
Chef d'esc., M. Boussaingault (Louis) ✱, 1.er *juin* 1813.
— — M. Bernabé de la Haie (François-Marie) ✱, 15 *mai* 1815.
Major, M. de Hennezel (Louis-Marie) ✱ ✱, 25 *novembre* 1813.
Capit. Adj.-major, M. Guicherd (Achille) ✱, 3 *avril* 1814.
— — — M. Michalet (Pierre-Simon) ✱, 30 *juillet* 1817.
Sous-lieut.-trésorier, M. Guenaire (Charles) ✱, 10 *sept.* 1814.
Capit. d'habill., M. Maltete (Pierre-Charles), 20 *mars* 1811.
Sous-lieut. porte-étend., M. de Ligeac (J. P. O.), 1.er *août* 1814.
Aumônier, M.
Chir.-major, M. Vanderkerckhoven (Jean-François), 20 *oct.* 1805.
Chir. Aide-major, M. Dorville (Célestin), 9 *juillet* 1812.

Capitaines, Messieurs

De Goossens (Mathieu) ✱ ✱, 3 *juin* 1809.
Laroche (J. B.) ✱ ✱, 16 *nov.* 1810.
Villeroy (Louis) ✱, 9 *fév.* 1813.
Carpentin (César) ✱, 18 *déc.* 1813.
Monniot (J. B.) ✱, 1.er *avr.* 1814.
Couture de Troismonts (Édouard) ✱, 15 *mai* 1815.
Jollivet (J. Bapt.) ✱, 13 *déc.* 1815.
Villers (Charles) ✱, 6 *mars* 1817.

Lieutenans, Messieurs

Dugon (Henri), 16 *juin* 1814.
Cesbron (Dieud.) ✱, *idem.*
De Laloge (Theod.) ✱, 26 *juin* 1814.
De Dyanne (L. M.), 1.er *juil.* 1814.
De Rouvroy (Ch.) ✱, 22 *juil.* 1814.
Dayrenx (Clém.) ✱, 17 *nov.* 1814.
Clozel (Jean-Touss.), 3 *sept.* 1814.
Beranger (Charles), 24 *janv.* 1816.

Sous-lieutenans, Messieurs

Watelet (M. Alb.), 30 *janv.* 1813.
Thédenat (Ant.), 21 *avril* 1813.
Tauriac (Jacques), 18 *sept.* 1813.
Thouvenin (Jean-Bapt.), 28 *nov.* 1813.
De Gravillon (Alphonse), Lieut., 15 *juin* 1814; Sous-lieut., 28 *fév.* 1816.
Itier (Alexandre), Lieut., *idem*; Sous-lieut., 13 *déc.* 1815.

Digitized by Google

Sous-lieutenans, Messieurs

Robert (Joseph) ✻, 8 *fév.* 1813.
Bruan (Pierre) ✻, 22 *mai* 1813.
Cambolas (Charles), 24 *juil.* 1813.
Raguenet de Montmorel (Achille), 7 *nov.* 1813.
Robert (Aline-Charles), 10 *fév.* 1815.
Foulet (Baptiste), 3 *mars* 1815.
Derce (Gaston), 28 *juill.* 1815.
Souville (Auguste), 28 *juill.* 1815.
Jullac (Gustave), *idem.*
Novital (Jean-Jacques), *idem.*
Leroux de Haze (Eug.), 8 *mai* 1816.
Fabre (Raimond), 15 *juil.* 1817.
D'Heuzelle (Rémi), 31 *déc.* 1816.
Combes (J. Jacq.) ✻, 12 *déc.* 1818.
Zuerbach, 5 *janv.* 1820.

13.e REGIMENT (DE LA SARTHE).

Collet et retroussis *bleu céleste*; paremens *verts*.

A Libourne.

Colonel, M. le C.te de Beaumont (Octave) ✻✻, 17 *nov.* 1814.
Lieut.-col., M. Reinhartz (Jean-Fred. Augustin) ✻✻, 28 *juin* 1812.
Chef d'esc., M. de Nieville (François-Théophile) ✻✻, 24 *déc.* 1814.
— — M. le C.te Dubois de la Motte (Em. Bruno) ✻, 14 *fév.* 1815.
Major, M. de Mongelas (Charles-Phil. Marie-Ther.) ✻, 25 *nov.* 1814.
Capit. Adj.-major, M. de Laporte (Jacques) ✻, 24 *déc.* 1814.
— — — M. de Rochebrune (Amédée) ✻, 5 *oct.* 1817.
Capit.-trésorier, M. Mougenot (Nicolas) ✻✻, 8 *sept.* 1808.
Lieut. Offic. d'habill., M. Hiciard (Louis), 20 *février* 1815.
Sous-lieut. porte-étend., M. Lavech (Piter), 22 *déc.* 1813.
Aumônier, M. Blanchard (Etienne).
Chir.-major, M. Luga (Joseph), 21 *septembre* 1805.
Chir. Aide-major, M. Rouxel (Louis-Casimir), 7 *juin* 1809.

Capitaines, Messieurs

Chauvin (Jos.) ✻✻, 26 *juin* 1812.
C.te de Toulongeon (Hipp.) ✻✻, 28 *janv.* 1813.
C.te de Fayet (Hippolyte) ✻, 10 *avril* 1813.
De Péan de la Ville-Hunant (Louis), 27 *juin* 1813.
Boussès (Pierre-François) ✻, 8 *juill.* 1813.
Monchamp (Viv.) ✻, 16 *août* 1813.
Châteaufer de Coulogne (Franç.) ✻, 22 *juillet* 1814.
De Sainte-Croix (Auguste) ✻, 13 *déc.* 1815.

Lieutenans, Messieurs

De Colin (François) ✻, 4 *déc.* 1813.
Charmolue (Hipp.), 18 *déc.* 1813.
Renaux (Ch. Aug.), 21 *déc.* 1813.
B.on de Ferey (Eug.), 16 *juin* 1814.
De Beaumont (Léon), 1.er *juil.* 1814.
Ch.er de Beaumont (J.), 22 *juillet* 1814.
Comméau (Auguste), 7 *fév.* 1816.
Cintrat (Laurent-Louis), *idem.*

Digitized by Google

Sous-lieutenans, Messieurs

Darcy (L. F. V.)✻, 12 *août* 1812.
De Bourgoingt (H.), 22 *sept.* 1813.
De Benazé (Pierre), 16 *oct.* 1813.
Bastide (Joseph), 1.er *déc.* 1813.
Descharmes (Victor), 25 *déc.* 1813.
De Maupoint (H.), 30 *mars* 1814.
De Lavingterie (Bayard), Lieut., 16 *juin* 1814; Sous-lieut., 17 *juillet* 1816.
Vigoureux (Jean), Lieut., 1.er *juill.* 1814; S.-lieut., 13 *déc.* 1815.
De Fontenailles (H.), Lieut., 15 *juill.* 1814; S.-l., 13 *déc.* 1815.
Cade (Auguste), 3 *mars* 1815.
De Lobel (Henri), 10 *avril* 1815.
De Beaumont (E.), 1.er *janv.* 1816.
Langlet *dit* Lambert (J. Baptiste), 18 *déc.* 1816.
D'Ablincourt (L.T.), 19 *mars* 1817.
Robin de Coulogne (Jules), 17 *mars* 1819.
Thoufaud (Sim.)✻, 5 *mai* 1819.

19.e RÉGIMENT (DE LA SOMME).

Collet, paremens et retroussis *capucine*.

A Vendôme.

Colonel, M. le C.te de Choiseul (Eugène)✻✻, 1.er *mars* 1815.
Lieut.-col., M. le M.is de la Tourette (Charles)✻✻, 13 *décembre* 1814.
Chef d'esc., M. Coulomb (François)✻✻, 26 *février* 1814.
— — M. de la Fresnaye (Hilaire)✻, 22 *juin* 1814.
Major, M. Vianney (Joseph-Amand)✻✻, 11 *août* 1812.
Capit. Adj.-maj., M. Lavenne de Sichamp (Jean-Noël), 10 *fév.* 1817.
— — — M. Fillion (Louis-Charles-Laurent)✻, 6 *septembre* 1817.
Capit.-trésorier, M. Dyonnet (Louis-Joseph)✻✻, 28 *sept.* 1809.
Capit. d'habill., M. Saulse (Jean-Antoine)✻✻, 17 *juin* 1812.
Lieut. porte-étend., M. Pêcheur (Jean-François)✻, 27 *fév.* 1813.
Aumônier, M. Guibert.
Chir.-major, M. Gardeur (Joseph-Nicolas)✻, 16 *mars* 1809.
Chir. Aide-major, M. Lerma (Gaston-Pierre-Dom.), 14 *mars* 1812.

Capitaines, Messieurs

C.te de Spada (Silvestre)✻✻, 31 *août* 1810.
Stéphanopoli (Michel)✻, 27 *fév.* 1813.
Dubois (Hippolyte)✻✻, 19 *fév.* 1814.
Raoul (Charles)✻, 5 *mars* 1814.
De Sachy (Gabriel)✻, 2 *avril* 1814.
Daubersille (Gustave)✻, 1.er *juillet* 1814.
Petiet (Silvain)✻, 21 *octobre* 1814.
Gontier (Fr. Am.)✻, 21 *juin* 1815.

Digitized by Google

Lieutenans, Messieurs

Dranglaudre (Charles-Fréderic) ✻, 9 *fév.* 1813.
Curé (Alfred), 15 *juin* 1814.
Le Myre de Villers (Cyprien) ✻, *juin* 1814.
De Chantereine (Jean-Bapt.) ✻, 2 *sept.* 1814.
Duteil (Ch. Cés.), 1.er *décembr* 1814.
Munier (Charles), 20 *fév.* 1815.
Colleville (Julien) ✻, 24 *janvier* 1816.
Costard de Saint-Léger (Hippolyte), 16 *avril* 1817.

Sous-lieutenans, Messieurs

De Foutier (J. Gustave), 24 *avril* 1812.
Paufin (François), 14 *juin* 1813.
Dagonnin (Fréderic), 28 *juin* 1813.
Morel (Louis), 21 *août* 1813.
Dartigue (Nicolas), Lieut., 15 *juin* 1814; Sous-lieut., 13 *déc.* 1815.
De la Malmaison (Édouard), 1.er *juillet* 1814.
Dufour (Étienne-Cam.), 15 *juillet* 1814.
Besançon (Victor), Lieut., 3 *sept.* 1814; Sous-lieut., 15 *juillet* 1814.
Carette (Jacques), 25 *oct.* 1814.
De Mautort (Eug.), Lieut., 29 *nov.* 1815; S.-lieut., 28 *fév.* 1816.
Le Corgne (Jos.), 1.er *janv.* 1816.
Gruget (J. Pierre), 15 *juil.* 1816.
De Bancenel (Jean-Magdel.), *idem.*
Tison (René-Fr.) ✻, 2 *oct.* 1816.
Bagieu (Ernest), 3 *sept.* 1817.
Durville (Jean-Baptiste), 6 *octobre* 1819.

20.e RÉGIMENT (DU VAR).

Collet *vert*; paremens et retroussis *capucine*.

A Arras.

Colonel, M. le C.te de Sourdis (Théophile) ✻✻, 12 *nov.* 1814.
Lieut.-col., M. de Fonbourgade (Jean) ✻✻, 19 *juillet* 1814.
Chef d'esc., M. le V.te de Chaunac (Antoine) ✻✻, 20 *oct.* 1813.
— — M. le M.is de Lucker (Édouard) ✻✻, 7 *août* 1816.
Major, M. le C.te Houdouart (Auguste) ✻✻, 3 *juillet* 1813.
Capit. Adj.-major, M. le C.te de Montigny (Charles), 8 *janv.* 1814.
— — — M. Poupon (François-Xavier) ✻, 8 *nov.* 1817.
Lieut.-trésorier, M. Dalant (Pierre), 1.er *mai* 1816.
Lieut. d'habill., M. Fontaine (Stanislas-Constant), 8 *janv.* 1814.
S.-lieut. porte-étend., M. Raguet (Jean-Étienne) ✻✻, 18 *sept.* 1813.
Aumônier, M.
Chir.-major, M. Affré (Jean-Baptiste) ✻, 20 *avril* 1807.
Chir. Aide-major, M. le Bordays (Jean-Louis), 21 *sept.* 1809.

Digitized by Google

Capitaines, Messieurs

Delort (J.Bapt.Adr.), 15 *oct.* 1811.
Guiochain (Ad.) ✻✻, 4 *sept.* 1812.
Himonet (Léopold) ✻✻, 19 *juin* 1813.
Imbert de Saint-Amand (Marthe-Bernard) ✻, 8 *juillet* 1813.
Garnier (J. P. Jos.), 2 *sept.* 1813.
Le Ch.er de l'Enferna (Germain-Lazare), 16 *oct.* 1813.
Malot (L. Furcy) ✻, *idem.*
Leclerc de Ruffey (Charles) ✻, 23 *avril* 1817.

Lieutenans, Messieurs

Rey (Étienne), 12 *juin* 1813.
De la Monssaye (Amand-Eugène), 21 *juin* 1813.
Le B.on de Magrath (Arm.), *idem.*
Poncelin de Raucourt (Claude) ✻, 26 *fév.* 1814.
Héancre (Louis), 16 *juin* 1814.
Geffrier de Nouvy (Louis), 1.er *juillet* 1814.
Delpech (Édouard), 4 *juill.* 1814.
Conhé de Lusignan (René) ✻, 22 *juillet* 1814.

Sous-lieutenans, Messieurs

Juillet (Ambroise), 8 *fév.* 1813.
Perron (Antoine), 21 *août* 1813.
De Courcelles (Ch.), 2 *sept.* 1813.
Letondal (Amable), 1.er *janv.* 1814.
De Montigny (Th.), 17 *mars* 1814.
Courcelles de Préville (Vict.), 30 *mars* 1814.
De Gogué (Louis-Armand), Lieut., 16 *juin* 1814; Sous-lieut., 11 *avril* 1816.
De Chalain (L.), Lieut., 1.er *fév.* 1815; S.-lieut., 13 *déc.* 1815.
De Chalain (Maurice), Lieut., 1.er *fév.* 1815; Sous-lieut., 13 *déc.* 1815.
Chevalier le More (Toussaint), 27 *fév.* 1815.
Girard de Vasson (Amédée), 1.er *mars* 1815.
Morize (Claude), 15 *juillet* 1816.
Guillet (Phil.) ✻, *idem.*
Jordan-Dugas (Camille), 23 *avril* 1817.
Viard (George), 16 *juin* 1819.

21.e RÉGIMENT (DE VAUCLUSE).

Collet et retroussis *capucine*; paremens *verts*.

A Chartres.

Colonel, M. Mathis (Louis) ✻✻, 11 *juin* 1817.
Lieut.-col., M. le Ch.er Messier (Jean-Jacques) ✻✻, 23 *oct.* 1811.
Chef d'esc., M. Tinel (Alexis) ✻✻, 17 *juin* 1812.
— — M. Dejeune (Louis) ✻✻, 12 *mars* 1814.
Major, M. le Ch.er Guillaume (Henri) ✻✻, 24 *mars* 1813.
Capit. Adj.-major, M. de Vomécour (Jean-Franç.) ✻, 13 *juin* 1817.
— — — M. Vollé (Jean-Enguilbert) ✻, 4 *mars* 1819.

Digitized by Google

Capit.-trésor., M. Bonnaire (Narcisse), 6 *nov.* 1813.
Sous-lieut. d'habill., M. le Preux (Franç. André), 17 *juillet* 1816.
Sous-lieut. porte-étend., M. Étienne (Claude), 19 *juin* 1813.
Aumônier, M. Seguier.
Chir.-major, M. Fondreton (Joseph-Antoine), 15 *oct.* 1805.
Chir. Aide-major, M. Normand (Henri), 2 *mai* 1808.

Capitaines, Messieurs

Floriot (Charles) ✱, 12 *avril* 1813.
Libault de la Larossière ✱, 22 *mai* 1813.
Pain (Charles) ✱, *idem.*
De Christiani de Ravaran (Am.) ✱, 22 *juill.* 1814.
De Poret (Emm.) ✱, 11 *déc.* 1814.
D'Argenton (Eug.) ✱, 17 *fév.* 1815.
De Scelles (Jean-Louis) ✱, 15 *juin* 1815.
Le Pelletier (Louis), 1.er *janv.* 1816.

Lieutenans, Messieurs

Ybry (Antoine), 31 *juill.* 1811.
Labassé ✱, 8 *fév.* 1813.
Teillard (Michel-Ange), 15 *juin* 1814.
Grivel (M. A. C.) ✱ ✱, 1.er *juillet* 1814.
Le Court de Lorme (Louis-Const.), 1.er *août* 1814.
Douaire de Montigny (Gaston), 12 *mars* 1815.
Roche (Étienne) ✱, 18 *nov.* 1818.
Silvestre (L. Ces.), 10 *mars* 1819.

Sous-lieutenans, Messieurs

Prudent (Casimir), 9 *fév.* 1813.
Geysen (Godefroy), 12 *juin* 1813.
Leblanc (Fréderic), Lieut., 16 *juin* 1814; S.-lieut., 7 *fév.* 1816.
Lenoir (Armand), Lieut., 1.er *juillet* 1814; Sous-lieut., 13 *déc.* 1815.
De Champet (Claude) ✱, Lieut., 1.er *oct.* 1814; Sous-lieut., 7 *fév.* 1816.
De Fribois (O.), Lieut., 1.er *oct.* 1814; Sous-lieut., 7 *fév.* 1816.
De Ferrières (Racine), 18 *fév.* 1815.
Claude (Auguste), 3 *mars* 1815.
Batel (Antoine) ✱, 15 *juill.* 1816.
Audebert (Louis-Aug.), *idem.*
Dehaie (Joachim), 27 *nov.* 1816.
Romand (François), 21 *janv.* 1818.
De Saint-Loup (Charles), 24 *août* 1818.
Borderat (Jacques), 23 *déc.* 1818.
Crozat (Damas-Ét.), 10 *mars* 1819.
Chinot de Fromessant (Fréderic), 30 *mars* 1819.

22.e RÉGIMENT (DE LA VENDÉE).

Collet, paremens et retroussis *garance*.

A Châteaudun.

Colonel, M. le B.on Brincard (Antoine) ✱ ✱, 1.er *août* 1813.
Lieut.-col., M. Levasseur d'Armanville (Charles) ✱, 2 *nov.* 1815.
Chef d'esc., M. de Legier ✱, 2 *août* 1815.
— — M. Charette de la Contrie (Ath. Charles), 24 *janv.* 1816.
Major, Mac-Sheehy (Jean-Bernard-Louis) ✱, 15 *avril* 1813.

Digitized by Google

Capit. Adj.-maj., M. de Gommingen (L. M. Gab.)✻, 28 *août* 1816.
— — — M. de Paroy (Léon), 10 *janv.* 1818.
Capit.-trésor., M. Legran (Claude-Hippolyte), 20 *janv.* 1819.
Capit. d'habill., M. Bache (Frederic), 31 *déc.* 1816.
Lieut. porte-étend., M. de Laurens (Casimir-Alexandre), Lieutenant, 1.er *juillet* 1814; Sous-lieut., 13 *déc.* 1815.
Aumônier, M. Véniard (Louis-François).
Chir.-major, M. Courtois (Jean)✻, 28 *janvier* 1804.
Chir. Aide-major, M. Durocher (Auguste), 3 *janvier* 1816.

Capitaines, Messieurs

Gonnet de Tassigny (Louis)✻, 22 *sept.* 1810.
Masson de Morfontaine (Nicolas)✻, 24 *juill.* 1813.
Maire (Joseph)✻, 28 *sept.* 1813.
Teillard (Étienne)✻, 10 *nov.* 1813.
Fery de Fontnouvelle (François-Hippolyte)✻, 19 *août* 1815.
Carré (Germain), 24 *oct.* 1815.
De Clermont Gallerande (Alexandre-Théod. Louis)✻, 7 *fév.* 1816.
De Vauguion (Ch. Aimé), *idem*.

Lieutenans, Messieurs

Hebert (Ch. Joseph), 22 *mai* 1813.
Clément (Étienne), 24 *août* 1813.
Goholin (Jean-P.), 28 *sept.* 1813.
Danloup de Verdun (Fr. Adolphe), 1.er *janv.* 1814.
De Gerente (A.)✻, 15 *juin* 1814.
Dumoustier (Fr. Élie), 16 *juin* 1814.
Daldegnier (Flav. Ép. Paul. Bas.)✻, 16 *juill.* 1814.
Faisans (Pierre), 11 *avril* 1816.

Sous-lieutenans, Messieurs

Poyet (L. Marie)✻, 24 *juill.* 1813.
De Caux (A. P. A.)✻, 26 *déc.* 1813.
Wolf (Alexis), 1.er *mai* 1814.
De Brunier (Abel), Lieut., 18 *juin* 1814; S.-lieut., 8 *mai* 1816.
Varin (Gustave), 4 *sept.* 1814.
De Belissens (Henri), Lieut., 16 *mai* 1814; Sous-lieut., 7 *fév.* 1816.
Cady (Alex. François), 7 *fév.* 1816.
D'Autichamp (Ach.), *idem*.
Lavaud (Henri), 15 *juill.* 1816.
Van Iseghem (Pierre-Jacq.), *idem*.
De Boisdenemetz (François), 26 *mars* 1817.
Galy-Fauron (Fr.), 9 *juill.* 1817.
Bourlet (L. M.)✻, 21 *janv.* 1818.
Goullet de Rugy (Jean-Melchior), 21 *fév.* 1819.
Rabin, 7 *avril* 1819.
Ruckebusch (François-Fidèle), 6 *oct.* 1819.

23.e RÉGIMENT (DE LA VIENNE).

Collet *vert*; paremens et retroussis *garance*.

Au Mans.

Colonel, M. le C.te de Maillé (Ch. Th. Bel.)✻✻, 18 *mars* 1815.
Lieut.-col., M. le V.te d'Hervilly (J. Bapt. Jos.)✻✻, 1[illegible]
Chef d'esc., M. le Ch.er Braun (Charles-Théoph.)✻✻,

Digitized by Google

Chef d'esc., M. Perrin (Marc-Antoine-Guillaume) ✻, 8 *oct.* 1813.
Major, M. le Ch.er Algay (Pierre) ✻ ✻, 26 *février* 1814.
Capit. Adj.-major, M. Kronn (Jacques) ✻, 13 *mars* 1815.
— — — M. Verguet (François) ✻, 13 *juin* 1817.
Capit.-trésor., M. George (Augustin) ✻, 24 *mai* 1801.
Capit. d'habill., M. Brasseur (Augustin), 29 *janvier* 1814.
Lieut. porte-étend., M. Chevallereau (Isidore) ✻, 13 *déc.* 1815.
Aumônier, M.
Chir.-major, M. Goudchau (Louis) ✻, 10 *avril* 1806.
Chir. Aide-major, M. Arcelin (Léonard), 22 *sept.* 1808.

Capitaines, Messieurs

Dufour (J. Bapt.) ✻, 30 *avr.* 1812.
De Launay (Ch.) ✻, 18 *août* 1812.
Saulnier (Gilbert) ✻, 8 *fév.* 1813.
Bauzil (Isidore) ✻, 28 *sept.* 1813.
De Gineste (Ét.), 27 *juill.* 1815.
De Barrau (Adr.) ✻, 30 *oct.* 1815.
D'Andigné (L.) ✻, 1.er *janv.* 1816.
De Chaumont (L.) ✻, 16 *juin* 1818.

Lieutenans, Messieurs

De Covaruvias-Lancelot ✻ ✻, 9 *sept.* 1811.
De Contades (Jul.), 15 *juin* 1814.
Dubost (Alph.) ✻, Capit., 1.er *janv.* 1816; Lieut., 1.er *juillet* 1814.
Dupont (Ath.) ✻, 1.er *juill.* 1814.
De Lisleroy (Aug.), 17 *janv.* 1816.
Kergrist (N. J.) ✻, 23 *avr.* 1817.
De Gudin (César), 28 *mai* 1817.
Bauzil (Mart. Th.) ✻, 6 *oct.* 1819.

Sous-lieutenans, Messieurs

Taillère, 19 *nov.* 1813.
Budan (Charles), Lieut., 1.er *juill.* 1814; S.-lieut., 13 *déc.* 1815.
Dubaut (Guill.), Lieut., 1.er *août* 1814; S.-lieut., 13 *déc.* 1815.
Perolle (Paul), Lieut., 3 *sept.* 1814; Sous-lieut., 11 *avril* 1816.
De Daunant (Isaac), 26 *déc.* 1814.
De Salinis (Charles), 18 *fév.* 1815.
Dupuis (Henri), Lieut., 26 *janv.* 1815; S.-lieut., 13 *déc.* 1815.
De Launay (Louis), 1.er *janv.* 1816.
Gado (Albert), 7 *fév.* 1816.
Péterinck (Édouard), 21 *fév.* 1816.
De Cologne (Victor), 27 *mars* 1816.
Dagalier (Auguste), 15 *juill.* 1816.
Voizel (Henri), *idem.*
Normand (François), 11 *fév.* 1818.
Fombelles (Jos.), Lieut., 23 *août* 1814; S.-lieut., 13 *déc.* 1815.
Desgrois (Auguste), 6 *oct.* 1819.

24.e RÉGIMENT (DES VOSGES).

Collet et retroussis *garance*; paremens *verts*.

A Amiens.

Colonel, M. le B.on de Montgardé (Marie-Math.-Henri) ✻ ✻, 19 *août* 1814.
Lieut.-col., M. le C.te des Monstiers de Mérinville (Auguste-Stanislas-Philippe) ✻, 30 *juillet* 1814.

Digitized by Google

Chef d'esc., M. de Valmalete du Coustel (Jean-Louis-Joseph) ✻ ✻, 3 *avril* 1814.
— — M. Bureau de Pusy (Joachim-René-François) ✻ ✻, 16 *juin* 1813.
Major, M. Schaller (Nic. Béat-Louis-Joseph-Osmar) ✻, 24 *mars* 1819.
Capit. Adj.-major, M. Patoüillot (Louis-Ant.-Élis.) ✻, 17 *avril* 1817.
— — — M. de Châteauvieux (Armand-Arnould-Joseph) ✻, 2 *août* 1818.
Lieut.-trésorier, M. Dremeaux (Adrien-Joseph), 5 *mai* 1819.
Capit. d'habill., M. Derecq (Adrien-Joseph) ✻ ✻, 14 *octobre* 1814.
Sous-lieut. porte-étend., M. de Maurepas (Fr. Arm.), 8 *fév.* 1813.
Aumônier, M. Locatelly (Jacques-Octave).
Chir.-major, M. Lacypierre (Jean-Baptiste), 8 *octobre* 1809.
Chir. Aide-major, M. d'Olivera (Antoine-Joseph), 6 *fév.* 1812.

Capitaines, Messieurs

De Laburthe (Jean-Pierre-Léon) ✻, 15 *oct.* 1811.
De Ruffe (Jos.) ✻ ✻, 28 *fév.* 1812.
Dupuis (André) ✻, 3 *avril* 1814.
Prince de Berghes Saint-Winock (Charles-Alphé-Désiré-Eug.) ✻, 24 *août* 1814.
B.on d'Anglejan (Antoine-Joseph) ✻, 1.er *sept.* 1814.
C.te de Moyria Bussy (Abel), 14 *fév.* 1815.
C.te de Beaurepaire (A.V.H.), *idem.*
Ch.er Paillet de Warcy (J.Louis) ✻, 21 *fév.* 1815.

Lieutenans, Messieurs

D'Irlande de Saint-Quentin des Isles (Jacq. Alex.) ✻, 18 *juin* 1814.
De Barbeyrac Saint-Maurice (Casimir-Marie) ✻, 1.er *juillet* 1814.
De Schonen (Anne-Joseph), *idem.*
De Toulongeon (Auguste), 1.er *juillet* 1814.
De Lamoussaye (Paul), *idem.*
De Coucy (Gustave), 5 *déc.* 1814.
De Channe (Abel), 15 *fév.* 1815.
De Kerversau (Hyac.), 13 *déc.* 1815.

Sous-lieutenans, Messieurs

Rousseau (François-Maurice), 13 *mars* 1813.
De Grandcourt (Olivier-Guillaume-Désiré) ✻, 22 *mai* 1813.
De Collasseau (François), 2 *déc.* 1813.
De Riberolles (Victor), Lieut., 16 *juin* 1814; S.-l., 13 *déc.* 1815.
De Villatte de la Borderie (Louis-Victor), 16 *juill.* 1814.
Aumassip (Jean), 27 *août* 1814.
De Lajaille (André-Charles), Lieut., 1.er *sept.* 1814; Sous-lieut., 13 *déc.* 1815.
Champeau (Victor), 7 *fév.* 1816.
Perry de Nieul (Cam.), *idem.*
Barbançois (C.Urb.), 15 *mars* 1816.
Lauer (Antoine), 15 *juill.* 1816.
Jollivet (Cl. Marie), 31 *déc.* 1816.
De Bouille (J.Fr.Am.), 3 *fév.* 1818.
Rollot (Ch. René), 18 *nov.* 1818.
Chatelain (Claude), 6 *oct.* 1819.

Digitized by Google

HUSSARDS.

UNIFORME : Pelisse, garnie en peau d'agneau *noire*, et dolman, de couleur différente pour chaque régiment; pantalon et schakos en drap *garance* (à l'exception du 4.e); tresses mélangées de la couleur du fond du dolman et de la couleur distinctive; boutons *blancs*.

1.er RÉGIMENT (DU JURA).

Pelisse et dolman *bleu-de-ciel*; collet *garance*.

A Sélestat.

Colonel, M. de Verdière (Auguste-Ambroise-Jos.) ✻✻, 28 *nov.* 1813.
Lieut.-col., M. le Ch.er de l'Orme (Armand-Louis) ✻✻, 6 *avril* 1811.
Chef d'esc., M. Vidal de Léry ✻✻, 19 *sept.* 1813.
— — M. de Suzainnecourt (Jacques-Victor) ✻✻, 24 *déc.* 1814.
Major, M. le V.te Lodin du Mauvoir (Joseph-Ant.) ✻, 13 *août* 1814.
Capit. Adj.-major, M. de Vigneras (Pierre) ✻, 24 *juillet* 1817.
— — — M. Pothée (Alexandre), 11 *octobre* 1817.
Lieut.-trésor., M. Vial (François), 28 *août* 1816.
Capit. d'habill., M. Carmignac (Jean-Pierre) ✻, 16 *octobre* 1816.
Sous-lieut. porte-étend., M. Renaud (Michel-Rémi) ✻, 8 *janv.* 1814.
Aumônier, M. Didier (Jean).
Chir.-major, M. Hermant (Jean-Baptiste), 22 *juin* 1811.
Chir. Aide-major, M. Marchal *dit* Lafontaine (Antoine-Claude). 6 *mars* 1812.

Capitaines, Messieurs

De la Ville sur Illon (César) ✻, 5 *sept.* 1809.
Marchant-Lillet (A. Benjamin) ✻, 11 *janv.* 1812.
Quisard (Jos.Fr.) ✻, 30 *août* 1812.
Mamony (A. L.) ✻, 14 *mai* 1813.
Frontgous (V. J.) ✻, 20 *mai* 1813.
Maillard (Franç.) ✻, 4 *nov.* 1813.
De Laradière (Aimé-Gédéon) ✻, 1.er *juill.* 1814.
Ferrier (P. F. A. X.), 21 *fév.* 1816.

Lieutenans, Messieurs

Fleddermann (J. H. J.) ✻, 6 *nov.* 1813.
De Strada (L. H. F.), 16 *juin* 1814.
De Nazelle (Louis), 1.er *juill.* 1814.
De Bellemare (Auguste), *idem.*
De Cussac (H. J.), 22 *juill.* 1814.
De Châteaumorand (Charles), 1.er *août* 1814.
Villard (Annet) ✻, 14 *oct.* 1814.
De Kermainguy (R. Élis. M. Jos.) ✻, 4 *nov.* 1814.

Sous-lieutenans, Messieurs

Villiers (Franç.) ✻, 30 *janv.* 1813.
Joleaud (Jean-Marie), 8 *fév.* 1813.
De Chertemps (Louis-Auguste), 28 *nov.* 1813.
Luzignan (Louis-Ernest-Alfr. Guy), 30 *mars* 1814.
De Villermont (Al.), 15 *juin* 1814.
Charon (Chr. Émi,) 1.er *juill.* 1814.

Digitized by Google

Reybell (Eug.) ✻, Lieut., 22 *juill.* 1814; Sous-lieutenant, 11 *avril* 1816.
De Lafaye (Philibert), 6 *août* 1814.
Weiss (Albert), 30 *sept.* 1814.
De Vaucelle (H. A.), 11 *avril* 1816.
Richaud (Jacq. Alex.), 15 *juil.* 1816.
Briot (L. Gab. Ém.), 27 *nov.* 1816.
Maflard (Narcisse), 30 *juill.* 1817.
De Pointe de Gevigny (J. B.), *idem.*
Besson (Philibert-Pierre) ✻, 22 *juill.* 1818.
Dumas (Antoine-Joseph) ✻, 12 *déc.* 1818.

2.e RÉGIMENT (DE LA MEURTHE).

Pelisse et dolman *marron*; collet *garance*.

A Belfort.

Colonel, M. le Prince de Savoie-Carignan ✻ ✻, 18 *octobre* 1812.
Lieut.-col., M. de Clermont Mont-Saint-Jean ✻, 1.er *juillet* 1814.
Chef d'esc., M. de Polereczky (Fréderic) ✻ ✻, 25 *novembre* 1813.
— — M. de Touchebœuf (Charles-Louis) ✻, 29 *nov.* 1815.
Major, M. Garnier (Étienne), 4 *septembre* 1816.
Capit. Adj.-major, M. Conrad (Charles-Louis) ✻, 13 *sept.* 1815.
Lieut. Adj.-major, M. Racinet (Maurice) ✻, 29 *janvier* 1817.
Capit.-trésorier, M. Dupré (Aubert), 27 *novembre* 1816.
Capit. d'habill., M. Montalan (Jean-Hugues), 14 *mars* 1814.
Lieut. porte-étend., M. Gaudron (Jean-François), 18 *août* 1819.
Aumônier, M.
Chir.-major, M. Fiselbrand (Michel), 5 *mai* 1807.
Chir. Aide-major, M. Martin (Jean-Joseph-Alexis), 3 *janvier* 1816.

Capitaines, Messieurs

Schéglinsky (Charles) ✻, 6 *avril* 1812.
Scherer (Louis-Charles) ✻, 18 *juin* 1812.
Boudon (Louis) ✻ ✻, 1.er *juillet* 1812.
Bailly (Jean-François) ✻, 14 *mai* 1813.
De la Pommerey (René-François) ✻, 16 *oct.* 1813.
Pottier de Maizeroy (Bernard) ✻, 9 *déc.* 1813.
Reveroni (Jos. Marie), 17 *déc.* 1813.
De Hody (Jean-François), 30 *juill.* 1815.

Lieutenans, Messieurs

Christ (George) ✻, 8 *juill.* 1813.
Greppo (L. Pierre), 16 *juin* 1814.
Montolieu de l'Estrade (Victor), 1.er *juillet* 1814.
Godefroy (Alphonse), 3 *sept.* 1814.
Fisicat (Adolphe), 30 *nov.* 18
Barbot (Émile), 30 *juill.* 181
Bouas (Louis) ✻, 30 *juill.* 18
Thevenin (Louis), 16 *juin* 18

Digitized by Google

Sous-lieutenans, Messieurs

Lepage (Joseph), 10 *oct.* 1813.
Froment (L. Alph.), 26 *fév.* 1814.
Petigny (Jules), 1.er *mai* 1814.
Dumas (Charles), 15 *juill.* 1814.
Moranges (Louis), Lieut., 20 *juill.* 1814; S.-lieut., 13 *déc.* 1815.
Morin (Pierre-Vict.), 18 *fév.* 1815.
Du Boucher (Adolphe), *idem.*
Rameaux (Achille), 1.er *avril* 1815.
Moulinard (Henri), 13 *déc.* 1815.
Monthrison (Alph.), 8 *mai* 1816.
Claudel (Franç.) ✻, 15 *juill.* 1816.
Buzelin (Stanislas), *idem.*
Laboissière (J. Éd.), 20 *mai* 1817.
De la Rochebousseau (Ferdinand), 30 *juillet* 1817.
Deleslés de Corbon (Charles), *idem.*
Pavès (Jean-Louis), 7 *avril* 1819.

3.e RÉGIMENT (DE LA MOSELLE).

Pelisse et dolman *gris-argent*; collet *garance*.

A Neuf-Brisach.

Colonel, M. le M.is de Nadaillac (Sigismond) ✻✻, 2 *août* 1814.
Lieut.-col., M. le C.te de Moynier - Chamborant (J. P.) ✻ ✻, 16 *octobre* 1813.
Chef d'esc., M. le B.on de Kleinenberg (Charles) ✻✻, 27 *fév.* 1813.
— — M. le C.te de Lur-Saluces (Eugène), 2 *septembre* 1814.
Major, M. Bernard (François) ✻, 16 *juillet* 1813.
Capit. Adj.-major, M. de Buisseret (Jules) ✻, 28 *février* 1818.
— — — M. de Bucy (Alexandre), 2 *août* 1818.
Capit.-trésorier, M. Bureau (Antoine), 27 *mai* 1818.
Capit. d'habill., M. Guise (François) ✻, 8 *janvier* 1814.
Sous-lieut. porte-étend., M. Viel (Laurent), 4 *août* 1819.
Aumônier, M. Husson.
Chir.-major, M. Pauquet (Jean-Louis-Alexis), 11 *avril* 1809.
Chir. Aide-major, M. Jacob (Antoine), 13 *mars* 1809.

Capitaines, Messieurs

Lestocquoy (Louis) ✻, 13 *fév.* 1812.
De Beaurepaire (Victor) ✻, 8 *juill.* 1813.
Le C.te de Rutant (Augustin), 14 *août* 1813.
Jolly de Servetière (Charles) ✻, 2 *sept.* 1813.
Riouffe de Thorene (Sébastien), 26 *juillet* 1815.
Pillault de Laboissière (Jean-Marie) ✻, 3 *juillet* 1816.
Chérot (Louis) ✻, 31 *déc.* 1816.
Gerard du Deffant (René-B.) ✻, 30 *juillet* 1817.

Lieutenans, Messieurs

Jeanroy (Nicolas-Antoine-Vict.) ✻, 15 *mai* 1813.
Delos (Eugène) ✻, 26 *mars* 1814.
Lantin de Moucoyt (Martel) ✻, 15 *juin* 1814.
De Goisson (Ch.), 1.er *juill.* 1814.
De Nattes (Hipp.), 15 *juill.* 1814.
Morel (Jules), 30 *nov.* 1814.
Gallery Duboschet (Auguste), 1.er *janvier* 1816.
Franquin (Nicolas), 4 *août* 1819.

Digitized by Google

Sous-lieutenans, Messieurs

Walckiers (Mart.) ✻, 19 *juin* 1813.
Windholtz (And.) ✻, 29 *sept.* 1813.
Feusier (Alphonse), 6 *nov.* 1813.
Guermont (Claude), 23 *déc.* 1813.
Mamony (Pierre), 30 *mars* 1814.
Barbier (Émile), Lieut., 16 *juin* 1814; S.-lieut., 28 *fév.* 1816.
De Kerouartz (George), Lieut., 1.er *juillet* 1814; Sous-lieut., 11 *avril* 1816.
De Morgan (Henri), Lieut., *idem*; Sous-lieut., 24 *janv.* 1816.
De Tauzia (Éd.), Lieut., 19 *août* 1814; S.-lieut., 11 *avril* 1816.
De Tristant (Adolphe), 16 *juin* 1814.
Picot de Lacombe (François), Lieut., 15 *sept.* 1814; Sous-lieut., 13 *déc.* 1815.
De Comeau (Améd.), 13 *déc.* 1815.
Bott (Jean-Bapt.), 15 *juill.* 1816.
Jacquet (Jean-Jacques) ✻, *idem.*
Pavans de Ceccaty (Jean-Charles), 20 *nov.* 1816.
Paris (Prosper), 4 *août* 1819.

4.e RÉGIMENT (DU NORD).

Pelisse et dolman *garance*; collet *bleu-de-ciel*; pantalon *bleu-de-ciel*; schakos *noir*.

A Haguenau.

Colonel, M. le M.is Oudinot (Victor) ✻ ✻, 27 *avril* 1814.
Lieut.-col., M. Letors de Larray (Nicolas) ✻ ✻, 17 *avril* 1812.
Chef d'esc., M. Fanneau de la Horie (Louis-Michel) ✻ ✻, 30 *mars* 1812.
— — M. Beaumetz (Adolphe) ✻ ✻, 18 *mars* 1813.
Major, M. Biot (Hubert) ✻ ✻, 15 *mars* 1814.
Capit. Adj.-major, M. de Grainville (Aimable) ✻, 30 *juin* 1815.
— — — M. de Colbert (Antoine), 29 *mai* 1817.
Lieut.-trésorier, M. Bélon (Joseph) ✻, 29 *janvier* 1817.
Capit. d'habill., M. Courduriès (François) ✻ ✻, 6 *novembre* 1813.
Lieut. porte-étend., M. Hix (Abel) ✻, 15 *décembre* 1814.
Aumônier, M. Vassart.
Chir.-major, M. Rouquier (Raimond) ✻, 2 *février* 1808.
Chir. Aide-major, M. Suchet (Bernard), 5 *mai* 1813.

Capitaines, Messieurs

Fleury (Charles) ✻ ✻, 31 *août* 1810.
Goudmetz (Fréderic) ✻ ✻, 8 *fév.* 1813.
Sommeillier (Xavier) ✻, 22 *juin* 1813.
Ravignan (Hipp.) ✻, 24 *oct.* 1813.
Biard (François) ✻, 29 *janv.* 18[illegible]
Dupleix (Ambroise) ✻, 26 *fév* 1814.
Gallois (Jean-Louis) ✻ ✻, 5 [illegible] 1814.

Digitized by Google

Lieutenans, Messieurs

Descarrières (Adolphe), 1.er *juillet* 1813.
De Seran (Alex.), 15 *juin* 1814.
Decossette (Jules) ✳, 16 *juin* 1814.
Pilté (Pierre), *idem*.
Séguier (Auguste), 16 *juill.* 1814.
Richepanse (Eug. Ch. Ant. Franç.), 1.er *août* 1814.
Durier (François), 3 *sept.* 1814.
D'Arcambal (Ph.), 20 *déc.* 1815.

Sous-lieutenans, Messieurs

Badmer (Michel) ✳, 12 *oct.* 1811.
Duchatelet (Alexis), 30 *janv.* 1813.
Duquesne (Fl. Jos.), 13 *mars* 1813.
Ney (Fréd. Ch.) ✳, 25 *nov.* 1813.
De Melfort (Édouard), 5 *fév.* 1814.
Bernesse (Prosper), 26 *fév.* 1814.
Lachaise (Adolphe), Lieut., 1.er *juillet.* 1814; Sous-lieut., 13 *déc.* 1815.
Debertin (Henri), Lieut., *idem*; Sous-lieut., *idem*.
Kersosie (Th.), Lieut., 1.er *juill.* 1814; S.-lieut., 13 *déc.* 1815
Debonnaire (Louis), Lieut., *idem*; Sous-lieut., 13 *déc.* 1815.
Doyen (Léopold), Lieut., 20 *mars* 1815; S.-lieut., 24 *janv.* 1816.
Barazer (Const.), 29 *nov.* 1815.
Mortheiller (J. Fr.), 15 *juill.* 1816.
Rambac (Simon), *idem*.
Duhesme (Eug. Ch.), 27 *avril* 1819.
Dureau (Alex.) ✳, 10 *mars* 1819.

5.e RÉGIMENT (DU BAS-RHIN).

Pelisse et dolman *bleu-de-roi*; collet *garance*.

A Pontiey.

Colonel, M. le C.te de Castellane (Esprit-Victor-Élisabeth-Boniface) ✳✳, 21 *juin* 1813.
Lieut.-col., M. de Mersseman (Joseph) ✳✳, 16 *juin* 1813.
Chef d'esc., M. Barziza (Benoît-Camille) ✳, 8 *février* 1813.
— — M. Pesme (Louis) ✳✳, 29 *septembre* 1819.
Major, M. le M.is de Cherville (Joseph-Gasp.) ✳✳, 15 *juillet* 1814.
Capit. Adjud.-major, M. Pigault-Lebrun (Jean-Baptiste) ✳, 1.er *mai* 1814.
— — — M. de Turckheim (Henri) ✳, 22 *juill.* 1814.
Capit.-trésorier, M. Munier (Adrien-Joseph) ✳, 31 *août* 1810.
Capit. d'habill., M. le B.on de Querhoent (Louis-Joseph) ✳, 22 *août* 1813.
Sous-lieut. porte-étend., M. Lesieur (Pierre-Louis) ✳, 13 *mars* 1813.
Aumônier, M. Van-Beckom (Thomas).
Chir.-major, M. Grenier (Joseph-Anastase), 27 *mars* 1809.
Chir. Aide-major, M. Hirn (Joseph), 26 *avril* 1809.

Digitized by Google

Capitaines, Messieurs

Lux (Fr. Joseph) ✻, 3 *août* 1811.
Aronio (R. Fr. M.) ✻, 5 *nov.* 1811.
Corbel (Alexandre) ✻, 6 *avr.* 1812.
Martin (Michel) ✻✻, 20 *juillet* 1812.
De Villiers (Jacques-Morel) ✻, 19 *sept.* 1813.
Le C.te d'Hellimer (Franç. Joseph), 5 *avril* 1816.
Dupleix (Pierre-Jules) ✻, 10 *sept.* 1817.
Ladoubart (Louis-Jacques-Const.), 6 *oct.* 1819.

Lieutenans, Messieurs

Kramer (Ch. And.) ✻, 15 *mai* 1813.
Christiani de Ravaran (César-Aur.), 5 *oct.* 1813.
Muller (Léonard) ✻, 26 *février* 1814.
Longpré (Étienne) ✻, 16 *juin* 1814.
Delcros-Costa (Joseph-Louis-Ant.), 1.er *juillet* 1814.
Foissy (Jules), *idem.*
Petin (V. Chr. Eug.), 4 *juin* 1817.
Cosson de Lassudrie (Joseph) ✻, 11 *fév.* 1818.

Sous-lieutenans, Messieurs

Legouest (Jean-François), 9 *fév.* 1813.
Dozenay (M. P.), 18 *mars* 1813.
Meyer (Fr. H. G.) ✻, 16 *oct.* 1813.
De Tromelin (Guillaume), 16 *juin* 1814.
Leleu d'Aubilly (Antoine-Charles), Lieut., 1.er *juill.* 1814; Sous-lieut., 13 *déc.* 1815.
Yves (Fr. Ch. Mar.), 15 *juill.* 1816.
Simonet (Remi-Théod.), *idem.*
Dubreton (Jean-L.), 18 *déc.* 1816.
De Ligondès (Jos.), 1.er *janv.* 1818.
Montréal (Clément), 8 *avril* 1818.
Desoye (Désiré), 12 *déc.* 1818.
Cuénot (Franç. Jos.), 23 *déc.* 1818.
Huppé (Jean-Bapt.), 10 *mars* 1819.
Arnoult (Pierre-Aug.), 7 *avr.* 1819.

6.e RÉGIMENT (DU HAUT-RHIN).

Pelisse et dolman *vert-foncé*; collet *garance*.

A Maubeuge.

Colonel, M. le B.on de Faverot (François-Jacq.) ✻✻, 14 *oct.* 1811.
Lieut.-col., M. de Galz Malvirade (L. J. St.) ✻O✻, 19 *nov.* 1819.
Chef d'esc., M. Thiriet (Charles-Sébastien-Ignace) ✻, 11 *déc.* 1811.
— — M. Martin (Claude-Xavier-Louis-François) 23 *août* 1814.
Major, M. de Rosselange (Henri-Victor) ✻, 17 *décembre* 1
Capit. Adj.-major, M. Chavet (Étienne) ✻, 11 *août* 1815.
— — — M. Botta (Joseph), 2 *août* 1818.
Capit.-trésorier, M. le B.on de Kesling (Louis-Charles-Ern 18 *décembre* 1816.

Digitized by Google

Lieut. d'habill., M. Stelzle (George) ✻, 26 *mai* 1819.
Sous-lieut. porte-étend., M. Reinemer (Jean-Geoffroy) ✻, *idem.*
Aumônier, M. de Granchamp (A. H.).
Chir.-major, M. Hiestand (François-Michel) ✻, 27 *mars* 1809.
Chir. Aide-major, M. Zœller (François) ✻, 27 *mai* 1811.

Capitaines, Messieurs

Rosis (Jean-Sébastien) ✻ ✻, 28 *juin* 1809.
Reinhartz (Charles-Joseph) ✻ ✻, 28 *juin* 1812.
Couvelet (Louis) ✻, 11 *oct.* 1812.
Roboly (Jean-François) ✻ ✻, 9 *fév.* 1813.
Gastebois (Arm. Joseph-Jean) ✻, 30 *oct.* 1813.
Dodin-Duparc (Étienne) ✻ ✻, 23 *déc.* 1813.
Rosselange (Jules) ✻, 3 *avr.* 1814.
Bouire de Beauvallon (François-Marie) ✻, 2 *oct.* 1816.

Lieutenans, Messieurs

Colard (Maximilien), 17 *oct.* 1813.
Ancelon (Léop. Jos.) ✻, 3 *avr.* 1814.
D'Aubigny (P. L.), 1.er *juill.* 1814.
De Bellejame (Adolphe), *idem.*
De Monistrol (Eugène) ✻, 3 *sept.* 1814.
Cautenet (Jean-Claude) ✻, 2 *avr.* 1817.
Gillet de Thorey (Charles-Alphonse), 26 *mai* 1819.
Magon de la Balue (Charles), *idem.*

Sous-lieutenans, Messieurs

Oriot (P. Roch) ✻, 29 *sept.* 1813.
Lebrun (Guillaume), 8 *janv.* 1814.
Dupayrat (M. Th.), 30 *mars* 1814.
Dartis (Jacques), 1.er *avril* 1814.
De Vidart (Louis), Lieut., 1.er *juillet* 1814; Sous-lieut., 13 *déc.* 1815.
Duterrail (Ant.) ✻, 19 *oct.* 1814.
Grenouillet (Aug.), Lieut., 11 *déc.* 1814; S.-lieut., 13 *déc.* 1815.
De Broc (Léon), Lieut., 1.er *janv.* 1815; Sous-lieut., *idem.*
De Carrière (Hippolyte), 11 *avr.* 1816.
Weber (Fr. L.) ✻, 15 *juill.* 1816.
Schott (Jean-Michel) ✻, *idem.*
Lebare (Fr. Marie), 18 *déc.* 1816.
Charpentier (J. M.), 23 *avril* 1817.
Bœll (Henri-Charles) ✻, 9 *juillet* 1817.
Duval de Grenouville (Jean-Louis), 10 *mai* 1818.
Hubert (Joseph-Charles-Louis), 3 *fév.* 1819.

Digitized by Google

Etat nominatif, et par rang d'ancienneté, de Messieurs les Chefs d'escadron et Capitaines de cavalerie en activité; établi en exécution de l'article 22 de l'ordonnance du 2 août 1818.

GROSSE CAVALERIE.

Chefs d'escadron, Messieurs

Berger, J. L. P. (Cuirassiers de la Reine), 6 *déc.* 1811.
De Beurges, Louis-Fr. (Cuirassiers de Condé), 21 *mars* 1813.
V.te de Louvencourt, E. (Cuirass. d'Angoulême), 14 *mai* 1813.
Martin, Joseph (Cuirassiers d'Angoulême), 24 *juill.* 1813.
De Morell, Ch. Rob. (Cuirassiers de Berri), 5 *sept.* 1813.
De Quevauvillers, A. (Cuirassiers d'Orléans), 28 *sept.* 1813.
Miltgen, François-Claude (Cuirassiers de Berri), 4 *nov.* 1813.
C.te de Latour, Gaston (Cuirassiers de la Reine), 25 *nov.* 1813.
De Neuilly, Alexandre (Cuirassiers d'Orléans), 28 *nov.* 1813.
Millot, Claude (Cuirassiers de la Reine), 19 *fév.* 1814.
De Gonneville, A. Oliv. (Cuirassiers de Condé), 20 *avril* 1814.
Leclerc Durivaux, Franç. (Carabiniers de Monsieur), 15 *juin* 1814.
C.te de Talhouet de Boisorhand, V. H. P. (Cuirassiers du Dauphin), 7 *août* 1814.
Leman, P. Joseph-Henri (Carabin. de Monsieur), 3 *sept.* 1814.
B.on de Mortarieu, Alphonse (Cuirassiers d'Angoulême), *idem.*
C.te de Busseul, Henri (Cuirassiers du Dauphin), 3 *janv.* 1815.
De Carné, Jacques-Henri (Cuirassiers de Berri), 15 *mai* 1815.
Du Landreau, Eugène (Cuirassiers d'Orléans), 2 *oct.* 1816.
Féragu, François-Joseph (Cuirassiers du Dauphin), 6 *janv.* 1819.
Cade, André (Carabiniers de Monsieur), 24 *mars* 1819.

CAVALERIE LÉGÈRE.

Chefs d'escadron, Messieurs

Fauvart-Bastoul, Fr. Jos. (Dragons de l'Hérault), 12 *août* 1811.
Thieriet, Ch. Séb. Ignace (Hussards du Haut-Rhin), 11 *déc.* 1811.
Fanneau de Lahorie, L. Mich. (Hussards du Nord), 30 *mars* 1812.
Tinel, Alexis (Chasseurs de Vaucluse), 17 *juin* 1812.
Vianney, Joseph-A. (Chasseurs de la Somme), 11 *août* 1812.
Guillebon, F. Nicolas (Dragons de la Saône), 21 *nov.* 1812.
Crapard, Ferdinand (Dragons de la Garonne), 15 *déc.* 1812.
Millet, Philippe-Auguste (Chasseurs des Alpes), 8 *fév.* 1813.
Barziza, Benoît-Camille (Hussards du Bas-Rhin), *idem.*
Braun, Ch. Théoph. (Chasseurs de la Vienne), 9 *févr.* 1813.

Digitized by Google

De Kleinenberg, Ch. (Hussards de la Moselle), 27 *févr.* 1813.
Collignon, Jean-Franç (Chasseurs des Ardennes), 3 *mars* 1813.
De Beaumetz, Adolphe (Hussards du Nord), 18 *mars* 1813.
Pozac, Joseph (Chasseurs de l'Isère), 21 *mars* 1813.
Guillaume, Henri (Chasseurs de Vaucluse), 24 *mars* 1813.
Guillot, Pierre (Dragons de la Loire), 10 *avril* 1813.
Bauzil, Hippolyte-Thomas (Dragons du Doubs), *idem.*
Mac Sheehy, Jean-Bern. L. (Chasseurs de la Vendée), 15 *avril* 1813.
Boussaingault, Louis (Chasseurs de l'Oise), 1.er *juin* 1813.
Bache, Alexandre (Dragons du Calvados), 16 *juin* 1813.
Bureau de Pusy, J. R. F. (Chasseurs des Vosges), *idem.*
Dupré, Paul (Chasseurs des Pyrénées), *idem.*
Cosnard, P. Jean-René (Dragons de la Saône), 28 *juin* 1813.
Bureau, Marie-Jean (Chasseurs de l'Allier), *idem.*
Canuet, Louis (Chasseurs de la Marne), *idem.*
C.te Houdouart, Auguste (Chasseurs du Var), 3 *juill.* 1813.
Cassard, Antoine-Joseph (Chasseurs des Alpes), 14 *juill.* 1813.
Bernard, François (Hussards de la Moselle), 16 *juillet* 1813.
Dourin, Léonard (Chasseurs des Ardennes), 13 *août* 1813.
Mercier, Jean-Baptiste (Chasseurs de la Côte d'Or), *idem.*
Lodin du Mauvoir, Jos. Ant. (Hussards du Jura), *idem.*
De Vallier, Théodore (Dragons du Doubs), 17 *août* 1813.
Bougenel, Jean (Chasseurs de l'Isère), 13 *sept.* 1813.
Clavel, Ch. Fr. (Dragons de la Gironde), 19 *sept.* 1813.
Vidal de Léry, Jean-Bapt. L. Alph. (Hussards du Jura), *idem.*
Sigaldi, Félix (Chasseurs de la Corrèze), 28 *sept.* 1813.
De Coulange, Ch. Germain (Chasseurs de la Côte d'Or), *idem.*
Perrin, Marc-Ant. Germ. (Chasseurs de la Vienne), 8 *oct.* 1813.
V.te Chaunac de Sannac, A. (Chasseurs du Var), 20 *oct.* 1813.
De Bonnaire, Ch. Hector Vict. (Chass. de la Meuse), 7 *nov.* 1813.
Barthon, Jean (Chasseurs du Morbihan), 20 *nov.* 1813.
Polereczky, Fréderic (Hussards de la Meurthe), 25 *nov.* 1813.
De Hennezel, Louis-Marie (Chasseurs de l'Oise), *idem.*
Lancestre, Joseph-Nicolas (Dragons de la Loire), 17 *déc.* 1813.
Rosselange, Henri-Victor (Hussards du Haut-Rhin), *idem.*
Méan de Saint-Prix (Dragons de la Garonne), 18 *déc.* 1813.
Quentin, Jean-Franç. Jos. (Dragons de la Seine), 21 *déc.* 1813.
Richard, Guillaume (Dragons de la Seine), *idem.*
Barthelemy, Pierre (Chasseurs de la Côte d'Or), 21 *déc.* 1813.
Ch.er Lian, Jean-Pierre (Chasseurs du Gard), 20 *janv.* 1814.
Blocqueville, Ed. Franç. (Chasseurs du Cantal), 9 *fév.* 1814.
Coulomb, François (Chasseurs de la Somme), 26 *fév.* 1814.
Algay, Pierre (Chasseurs de la Vienne), *idem.*
De Jeune, Louis (Chasseurs de Vaucluse), 12 *mars* 1814.

Digitized by Google

L'Étang, G. Nic. Marie (Dragons de la Manche), 15 *mars* 1814.
Biot, Hubert (Hussards du Nord), *idem.*
Destrais, Louis-Édouard (Chasseurs de la Meuse), *idem.*
De Valmalette du Coustel, J. L. J. (Chass. des Vosges), 3 *avr.* 1814.
De la Bachelerie, Fréderic (Chasseurs de l'Orne), *idem.*
Dupuy de Dienne, Jean-Bapt. (Chasseurs de la Manche), *idem.*
De la Fresnaye, Hilaire (Chasseurs de la Somme), 22 *juin* 1814.
Ch.er Ardin-Delteil, Cl. Modeste (Chasseurs du Gard), 5 *juill.* 1814.
M.is de Cherville, J. G. (Hussards du Bas-Rhin), 15 *juill.* 1814.
De Saint-Païr, Léop. G. (Drag. du Calvados), 13 *août* 1814.
Martin, Cl. X. L. Fr. (Hussards du Bas-Rhin), 23 *août* 1814.
De Bizemont, Gabriel (Dragons du Doubs), 24 *août* 1814.
Deveaux, Miles (Chasseurs de la Charente), 28 *août* 1814.
C.te de Lur-Saluces, Eugène (Hussards de la Moselle), 2 *sept.* 1814.
De Trémauville, Auguste-Claude (Chass. de l'Orne), 3 *sept.* 1814.
Ch.er Durand de Coupé, Ch. (Chasseurs de la Marne) *idem.*
Cornullier, Toussaint (Dragons de la Manche), 13 *sept.* 1814.
Hulot, Furcy (Chasseurs de la Corrèze), 11 *oct.* 1814.
D'Esclignac, Ch. Philippe (Chass. de la Meuse), 1.er *nov.* 1814.
Nypels, Dominique-Hubert (Dragons du Rhône), 17 *nov.* 1814.
Ducrot, Guillaume (Chasseurs de l'Isère), 23 *nov.* 1814.
Constantin, Pierre (Dragons de la Gironde), 25 *nov.* 1814.
De Mongelas, Ch. Phil. Marie-Thérèse (Chass. de la Sarthe), *idem.*
De Niceville, Fr. Th. (Chasseurs de la Sarthe), 24 *déc.* 1814.
De Suzainnecourt, Jacq. Vict. (Hussards du Jura), *idem.*
Démonts, Bernard (Chasseurs du Morbihan), 14 *janv.* 1815.
Loubert de Martainville, J. R. (Drag. du Calvados), 24 *janv.* 1815.
De Grandmaison, J. Bapt Aug. (Chasseurs du Cantal), 27 *janv.* 1815.
C.te Dubois de la Motte, E. Br. (Chass. de la Sarthe), 14 *fév.* 1815.
De Panisse, Auguste (Chasseurs de l'Arriége), 1.er *mars* 1815.
C.te de Drée, Gustave (Chasseurs de l'Arriége), *idem.*
Sylette de Villete, Pierre-François Ros. (Dragons de la Loire), *idem.*
C.te de Guitaut, Athanase (Dragons de la Saône), 17 *mars* 1815.
De Bourjoly, William (Chasseurs de l'Allier), 19 *mars* 1815.
De Margeot, Louis-Maurice (Chasseurs de l'Orne), *idem.*
Belleval, Hippolyte (Chasseurs des Pyrénées), 5 *avril* 1815.
Bernabé de la Haye, Fr. Marie (Chasseurs de l'Oise), 15 *mai* 1815.
Du Luc, Louis (Chasseurs de la Dordogne), 23 *juin* 1815.
V.te de Rochemaure, Maurice (Chasseurs du Gard), 1.er *juill.* 1815.
Ricard de Villeneuve (Dragons de la Garonne), 4 *juill.* 1815.
De Légier (Chasseurs de la Vendée), 2 *août* 1815.
De Ricaumont, Aug. (Chasseurs de la Dordogne), 5 *août* 1815.
D'Antist Dufour, Jules (Chasseurs de la Dordogne), *idem.*
Duport Saint-Victor, Alexandre (Dragons du Rhône), 12 *oct.* 1815.

Digitized by Google

Bablot, Étienne (Chasseurs de la Marne), 29 *nov.* 1815.
De Toucheboeuf, Charles-Louis (Hussards de la Meurthe), *idem.*
Charette de la Conterie, Ath. Ch. (Chass. de la Vendée), 24 *janv.* 1816.
De Cazeneuve, Simon (Dragons de la Seine), 19 *mars* 1816.
M.is de Lucker, Édouard (Chasseurs du Var), 7 *août* 1816.
Servat de Laisle, Auguste (Chasseurs des Pyrénées), *idem.*
Garnier, Étienne (Hussards de la Meurthe), 4 *sept.* 1816.
Verrier, Pierre-Louis (Chasseurs de l'Arriége), 25 *sept.* 1816.
C.te d'Aloigny, J. Bapt. Th. H. (Chass. des Ardennes), 2 *oct.* 1816.
Elliot, Henri (Chasseurs de la Charente), 3 *fév.* 1817.
Prevost, Constantin (Dragons de l'Hérault), 28 *juin* 1817.
De Beaumont, Adrien (Chasseurs du Morbihan), 16 *juill.* 1817.
Duchatelet, Jean-Louis-Fr. (Dragons du Rhône), 23 *juill.* 1817.
De Monard, Louis (Chasseurs de la Charente), 30 *juill.* 1817.
De Terrats, B. Th. (Dragons de la Gironde), 4 *mars* 1819.
Schaller, Nic. B. L. Jos. Osm. (Chass. des Vosges), 24 *mars* 1819.
Ollivier, Bernard Théodore (Dragons de l'Hérault), 26 *mai* 1819.
Rossignol, Gabr. Fél. (Chasseurs de l'Allier), 29 *sept.* 1819.
Pesme, Louis (Hussards du Bas-Rhin), *idem.*
Fagart, Joseph-Bernard (Chasseurs de la Corrèze), *idem.*
Scitivau, Remi (Chasseurs des Alpes), 20 *oct.* 1819.
Haxo, François (Chasseurs du Cantal), 16 *déc.* 1819.
Naudet, Charles (Dragons de la Loire), *idem.*

GROSSE CAVALERIE.

Capitaines, Messieurs

Lagay, François-Jérôme (Cuirassiers de Condé), 9 *fév.* 1811.
Bertaux, Eugène (Cuirassiers d'Orléans), 12 *fév.* 1811.
Maublanc, Léonard (Cuirassiers de Berri), 15 *avril* 1811.
De Favancourt, Jean-L. (Cuirass. d'Angoulême), 4 *juillet* 1811.
De Normandie, Louis (Cuirassiers de Condé), 1.er *nov.* 1811.
Gosse de Serlay, Maurice (Cuirassiers de Condé), 24 *déc.* 1811.
Duchaylar, Ebrard (Carabiniers de Monsieur), 26 *déc.* 1811.
Bourlier, Laurent (Cuirassiers de Berri), 18 *juin* 1812.
Laribière, A. M. Fr. Chass. (Cuirass. du Dauphin), 29 *sept.* 1812.
Lefèbvre, Eugène (Cuirassiers de la Reine), 9 *févr.* 1813.
D'Herbigny, César-L. (Cuirassiers d'Angoulême), 5 *mars* 1813.
De Coudroy, Jean (Cuirassiers d'Orléans), 10 *avril* 1813.
Quintin de Beine, Fr. G. (Cuirass. d'Angoulême), 14 *mai* 1813.
D'Egremont, Charles (Cuirassiers d'Orléans), 12 *juin* 1813.
Robert, Paul-Fréderic (Cuirassiers d'Orléans), 19 *juin* 1813.
Croizet, Pierre (Cuirassiers d'Orléans), 8 *juill.* 1813.
Genot, Nicolas (Cuirassiers de Condé), 3 *sept.* 1813.
Ormancey, François-Bernard (Cuirassiers d'Orléans), 5 *sept.* 1813.

Digitized by Google

Vincenot, Pierre (Cuirassiers du Dauphin), 27 *sept.* 1813.
Foytot, Guy-François (Carabiniers de Monsieur), 28 *sept.* 1813.
De Tournebu, Victor (Cuirassiers d'Angoulême), 22 *décembre* 1813.
De la Houssaye, Hercule (Cuirassiers de la Reine), 8 *janv.* 1814.
Prevost de Saint-Hilaire, H. [Adj.-maj.], (Cuirassiers d'Angoulême), 25 *mars* 1814.
Galz-Malvirade (Cuirassiers de Berri), 11 *juin* 1814.
Danjou, Alexandre (Cuirassiers du Dauphin), 17 *juin* 1814.
De Falloux, R. L. (Carabiniers de Monsieur), 1.er *juill.* 1814.
C.te de Jouffroy, Louis-Fr. F. (Carabin. de Monsieur), *idem.*
De Casteja, Marie (Cuirassiers de la Reine), *idem.*
V.te de Mac-Mahon, Charles (Carabiniers de Monsieur), *idem.*
V.te de Saint-Perrier de Poilloüe, Auguste (Cuirassiers du Dauphin), 15 *juill.* 1814.
De Regis, Marie (Cuirassiers de la Reine), 22 *juill.* 1814.
V.te de Saint-Mars de Poilloüe, E. J. (Cuir. du Dauphin), 27 *déc.* 1814.
Pierlot, Pierre-Louis (Cuirassiers de Berri), 3 *janv.* 1815.
Raynal, Jean-Marie (Cuirassiers d'Angoulême), 10 *févr.* 1815.
Lepays de Lariboissière, Achille (Cuirassiers de Berri), 14 *févr.* 1815.
Larrieu, Jean [Adj.-maj.], (Cuirassiers d'Orléans), 28 *mars* 1815.
Levaillant de Glatigny, E. (Cuirassiers du Dauphin), 13 *mai* 1815.
V.te de Lancrau, Alexis (Carabiniers de Monsieur), 15 *mai* 1815.
De Gisancourt, Berthe (Cuirassiers d'Orléans), 21 *juin* 1815.
Pingon, Touss. Charles [Adj.-maj.], (Cuir. de Condé), 22 *juin* 1815.
Amiot, Armand-Édouard (Cuirassiers d'Angoulême), 8 *juill.* 1815.
De Melon, Jules-Joseph-Auguste (Cuirassiers de Condé), 26 *juillet* 1815.
Macdermott, Louis [Adjudant-major], (Carabiniers de Monsieur), 18 *septembre* 1815.
D'Escrivieux, Alphonse [Adj.-major], (Cuirassiers de la Reine), 27 *septembre* 1815.
Christophe, Auguste (Cuirassiers d'Orléans), 3 *oct.* 1815.
C.te de Cheffontaines, Is. M. Michel (Cuir. du Dauphin), 13 *déc* 1815.
V.te d'Autichamp, Victor (Carabiniers de Monsieur), 1.er *janv.* 1816.
De Caradeuc, Anne (Cuirassiers de la Reine), *idem.*
De Toulongeon, Alexandre (Cuirassiers de la Reine), 11 *avril* 1816.
Dornant, Ovide (Cuirassiers d'Angoulême), 28 *août* 1816.
Lebouteiller, Anonyme (Cuirassiers de la Reine), 16 *oct.* 1816.
D'Escars, P. [Adjudant-major], (Cuirassiers de la Reine), 23 *octobre* 1816.
David, Frederic-Claude-Ant. (Cuirassiers de Berri), 20 *nov.* 1816.
C.te de Blocqueville, Louis-Lubin (Cuirass. du Dauphin), 18 *déc.* 1816.
Darcis, Jean-Louis-Hippolyte (Cuirassiers de Berri), 31 *déc.* 1816.
Perrier, Auguste-Louis-Henri (Cuirassiers de Condé), 2 *avr*

Digitized by Google

Darsonville de Roncy, L. Al. (Cuirass. de Condé), 16 *avril* 1817.
Masseret, C. A. A. [Adj.-maj.], (Cuirass. du Dauphin), 29 *mai* 1817.
D'Indy, L. Marg. Zoé [Adj.-maj.] (Cuirass. de Condé), 17 *juill.* 1817.
D'Hédouville, Joseph-Hub. (Carabin. de Monsieur), 30 *juill.* 1817.
De Nogerée, Auguste [Adjud.-maj.], (Cuirassiers d'Angoulême), 1 *octobre* 1817.
Chandennier, Louis (Cuirassiers de la Reine), 16 *juin* 1818.
Bersoile, Honoré-Pr. [Adj.-maj.], (Cuirass. de Berri), 2 *août* 1818.
Larché, Joseph-Vincent [Adj.-maj.], (Cuirassiers de Berri), *idem.*
Lenglet, Louis-François (Cuirassiers de Berri), 10 *mars* 1819.
Bisiaux, Auguste [Adj.-maj.], (Cuirassiers d'Orléans), 5 *mai* 1819.
Demange, Gabriel (Cuirassiers de Condé), *idem.*
De Coupigny, Auguste (Cuirassiers d'Angoulême), 4 *août* 1819.

CAVALERIE LÉGÈRE.

Capitaines, Messieurs

Delmas, Cypr. Sicard (Dragons de la Garonne), 15 *mars* 1808.
De Lampinet, Auguste (Chasseurs des Alpes), 3 *oct.* 1808.
Delotz, Grégoire (Dragons de la Gironde), 21 *nov.* 1808.
Montaulieu, Paul-J. M. J. (Chass. des Ardennes), 2 *juin* 1809.
De Goossens, Mathieu (Chasseurs de l'Oise), 3 *juin* 1809.
Jullien, Fréd. Benoît-V. (Dragons de la Manche), 9 *juin* 1809.
Mathey, Eugène (Chasseurs de la Corrèze), 10 *juin* 1809.
Rosis, Jean-Sébastien (Hussards du Haut-Rhin), 28 *juin* 1809.
Bertrand, Nicolas-Aug. (Chasseurs de la Meuse), 12 *août* 1809.
De la Ville sur Illon, César (Hussards du Jura), 5 *sept.* 1809.
Barrère, Jean-Baptiste (Chasseurs des Ardennes), 20 *sept.* 1809.
Cavalery, Joseph (Chasseurs de la Marne), 10 *nov.* 1809.
Chomel, Louis-Henri (Chasseurs des Ardennes), 29 *nov.* 1809.
Fleury, Charles (Hussards du Nord), 31 *août* 1810.
C.te de Spada, Silvestre (Chasseurs de la Somme), *idem.*
Gonnet de Tassigny, Louis (Chass. de la Vendée), 22 *sept.* 1810.
Laroche, Jean-Baptiste (Chasseurs de l'Oise), 16 *nov.* 1810.
Derivaux, Alexandre (Dragons de la Garonne), 27 *nov.* 1810.
Delamare de Crux (Dragons de la Garonne), 13 *janv.* 1811.
Toutain, Jean-Bapt. Romain (Chasseurs des Alpes), 2 *mars* 1811.
Gauchet, Philippe-Firmin (Chasseurs de la Meuse), 19 *mai* 1811.
Lux, François-Joseph (Hussards du Bas-Rhin), 3 *août* 1811.
De la Burthe, Jean-Pierre-Léon (Chass. des Vosges), 15 *oct.* 1811.
Delort, Jean-Baptiste-Adrien (Chasseurs du Var), *idem.*
Bloume, Nicolas (Dragons de la Manche), 23 *oct.* 1811.
Aronio, Rol. Franç. Marie (Hussards du Bas-Rhin), 5 *nov.* 1811.
Dauderie, Joseph (Dragons du Rhône), 12 *nov.* 1811.

Digitized by Google

Collasse, Hyac. Joseph-Casimir (Dragons de la Seine), 5 *déc.* 1811.
Marchant-Lillet, A. Benj. (Hussards du Jura), 11 *janv.* 1812.
Gottwaltz, Louis (Dragons de la Saône), 23 *janv.* 1812.
Lestoquoy, Louis (Hussards de la Moselle), 13 *févr.* 1812.
De Ruffe, Joseph (Chasseurs des Vosges), 28 *févr.* 1812.
Crotel, Charles (Chasseurs de la Corrèze), 6 *avril* 1812.
Scheglinski, Charles (Hussards de la Meurthe), *idem.*
Corbel, Alexandre (Hussards du Bas-Rhin), *idem.*
De Waldner, Édouard (Dragons de l'Hérault), 15 *avril* 1812.
Dufour, Jean-Baptiste (Chasseurs de la Vienne), 30 *avril* 1812.
Chepy, Jean-Louis-Hippolyte (Chasseurs du Morbihan), *idem.*
Blanchet, Henri (Chasseurs des Alpes), 8 *mai* 1812.
Donnéa, Marie-Lambert-Nicolas (Dragons de la Loire), 17 *juin* 1812.
Scherer, Louis-Charles (Hussards de la Meurthe), 18 *juin* 1812.
Chauvin, Joseph (Chasseurs de la Sarthe), 26 *juin* 1812.
Reinhartz, Ch. Joseph (Hussards du Haut-Rhin), 28 *juin* 1812.
Guys (Dragons de l'Hérault), 1.er *juill.* 1812.
Boudon, Louis (Hussards de la Meurthe), *idem.*
Pitat, Pierre-Dominique (Dragons du Doubs), 12 *juill.* 1812.
Duplessis de Beaujouay, Stanislas (Chass. de l'Arriége), 8 *juill.* 1812.
Martin, Michel (Hussards du Bas-Rhin), 20 *juill.* 1812.
Dussard, Joseph (Chasseurs de la Marne), 8 *août* 1812.
Bourguignon, Dieudonné (Dragons du Rhône), 9 *août* 1812.
Huchotte, Jean-Baptiste (Chasseurs de l'Arriége), 12 *août* 1812.
De Launay, Charles (Chasseurs de la Vienne), 18 *août* 1812.
De Brossard, Jean-Anne (Dragons du Calvados), 19 *août* 1812.
De Tallobre, Maur. P. Cyp. (Dragons du Calvados), 22 *août* 1812.
Vast-Vimeux, Charles (Chasseurs de la Corrèze), 30 *août* 1812.
Quisard, Joseph-Fr. (Hussards du Jura), *idem.*
Domergue, Eugène (Chasseurs des Alpes), 4 *sept.* 1812.
Guiochain, Adrien (Chasseurs du Var), *idem.*
Richard, Jean-François (Dragons de la Garonne), 15 *sept.* 1812.
Banzy, Pierre-Nicolas (Chasseurs de la Côte d'Or), 8 *oct.* 1812.
Couvelet, Louis (Hussards du Haut-Rhin), 11 *oct.* 1812.
Saremejane, Auguste (Chasseurs de l'Allier), 21 *nov.* 1812.
Icard, Jean-Antoine-Simon (Chasseurs des Ardennes), *idem.*
Chompré, Dominique (Dragons de la Garonne), 1.er *janv.* 1813.
Leblanc, Auguste (Dragons du Doubs), 28 *janv.* 1813.
C.te de Toulongeon, Hippolyte (Chasseurs de la Sarthe), *idem.*
C.te de Bouhers, Abel-Fr. Hub. (Chass. du Cantal), 8 *févr.* 1813.
Saulnier, Gilbert (Chasseurs de la Vienne), *idem.*
Goudmetz, Frederic (Hussards du Nord), *idem.*
Deschamps, Louis (Dragons du Calvados), 9 *févr.* 1813.
De Bonafos de la Tour (Chasseurs de l'Isère), *idem.*

Digitized by Google

Villeroy, Louis (Chasseurs de l'Oise), 9 *févr.* 1813.
Roboly, Jean-François (Hussards du Haut-Rhin), *idem.*
Duverger, Jérôme (Dragons de la Saône), 18 *févr.* 1813.
Stephanopoli, Michel (Chasseurs de la Somme), 27 *fév.* 1813.
Huck, Constantin (Chasseurs de l'Isère), 5 *mars* 1813.
Ganné, Ignace (Chasseurs des Alpes), 6 *mars* 1813.
Rossignol, Constant (Chasseurs de la Corrèze), 1 *er avril* 1813.
C.te de Fayet, Hippolyte (Chasseurs de la Sarthe), 10 *avril* 1813.
Floriot, Charles (Chasseurs de Vaucluse), 12 *avril* 1813.
Aubry, Jean-Baptiste (Chasseurs de la Meuse), 21 *avril* 1813.
Éloy, Antoine (Chasseurs de l'Orne), *idem.*
Caudet, Joseph (Chasseurs des Pyrénées), 6 *mai* 1813.
Mamony, A. Louis (Hussards du Jura), 14 *mai* 1813.
Bailly, Jean-François (Hussards de la Meurthe), *idem.*
Durochat, Louis (Dragons de la Saône), 15 *mai* 1813.
Gougeon de la Thibaudière, Ambroise (Chasseurs de la Côte d'Or), *idem*
Frontgous, Victor-J. (Hussards du Jura), 20 *mai* 1813.
Lancelot-Meusnier, Ant. M. (Dragons de la Loire), 22 *mai* 1813.
Leclerc, Alexandre (Chasseurs de la Côte d'Or), *idem.*
Libault de la Barossière (Chasseurs de Vaucluse), *idem.*
Roux, Paul (Chasseurs des Pyrénées), *idem.*
Juillet, Marie-Richard (Chasseurs des Ardennes), *idem.*
Pain, Charles (Chasseurs de Vaucluse), *idem.*
Longuet, Louis-Hugues (Dragons de la Manche), 25 *mai* 1813.
Grellier de Consize (Chasseurs des Alpes), 12 *juin* 1813.
De Jarnac, Thomy (Chasseurs de la Corrèze), *idem.*
Lebon des Mottes, Louis (Chasseurs du Cantal), 13 *juin* 1813.
Henry, Louis-Marin (Chasseurs de l'Allier), 19 *juin* 1813.
De Nicol, Henri-Charles-Antoine (Chasseurs de la Charente), *idem.*
Dervillé, Philippe (Chasseurs de la Marne), *idem.*
Himonet, Léopold (Chasseurs du Var), *idem.*
Sommellier, Xavier (Hussards du Nord), 22 *juin* 1813.
De Péan de la Ville Hunant, Louis (Chass. de la Sarthe), 27 *juin* 1813.
Caruel, Jean (Dragons de la Garonne), 3 *juill.* 1813.
Imbert Saint-Amand, M. B. (Chasseurs du Var), 8 *juill.* 1813.
Boussès, Pierre-François (Chasseurs de la Sarthe), *idem.*
De Beaurepaire, Victor (Hussards de la Moselle), *idem.*
Ango, Jacq. Dominiq. (Dragons de la Saône), 14 *juill.* 1813.
De Merville, Victor (Chasseurs de la Dordogne), *idem.*
Anceaux, Louis-Joseph (Chasseurs du Gard), *idem.*
Persy, Jean-Baptiste (Chasseurs de l'Isère), *idem.*
Boury, Charles (Chasseurs de l'Orne), *idem.*
Lhomme, Michel (Dragons de la Gironde), 22 *juill.* 1813.
De Basseville, Édouard (Chasseurs du Morbihan), 24 *juill.* 1813.

Digitized by Google

Masson de Morfontaine, Nicolas (Chass. de la Vendée), 24 *juill.* 1813.
Maisonneuve, Charles (Dragons du Rhône), 6 *août* 1813.
Tarle, André-Paulin (Chasseurs de la Meuse), 9 *août* 1813.
Colin, Joseph-Louis (Chasseurs de l'Allier), 10 *août* 1813.
Martin, Jean-Barth. (Dragons de la Loire), *idem.*
Revest, Jean-François (Chasseurs de la Charente), *idem.*
C.te de Rutant, Augustin (Hussards de la Moselle), 14 *août* 1813.
Vignolle, Antoine (Chasseurs de la Marne), 16 *août* 1813.
Monchamp, Vivant (Chasseurs de la Sarthe), *idem.*
Brossard, Charles-Louis (Dragons du Doubs), 17 *août* 1813.
Girard, Jacques (Dragons du Rhône), 21 *août* 1813.
Maurin, Joseph (Chasseurs du Morbihan), 2 *sept.* 1813.
Garnier, Jean-Pierre-Joseph (Chasseurs du Var), *idem.*
Jolly de Servetiere, Charles (Hussards de la Moselle), *idem.*
Deuil, Jean-Baptiste (Dragons de la Loire), 18 *sept.* 1813.
De Villiers, Jacques-Morel (Huss. du Bas-Rhin), 19 *sept.* 1813.
Élie, Jacques-Antoine (Dragons de la Loire), 20 *sept.* 1813.
Maire, Joseph (Chasseurs de la Vendée), 28 *sept.* 1813.
Bauzil, Isidore (Chasseurs de la Vienne), *idem.*
Lambert, Charles-Aug. (Dragons de l'Hérault), 9 *oct.* 1813.
De l'Enferna, Germain-Lazare (Chasseurs du Var), 16 *oct.* 1813.
Malot, Louis-Furcy (Chasseurs du Var), *idem.*
De la Pommerey, René-François (Hussards de la Meurthe), *idem.*
De Ravignan, Hippolyte (Hussards du Nord), 24 *oct.* 1813.
De Lacger, Hugues-Anne (Dragons de la Saône), *idem.*
Gastebois, Arm. Jos. Jean (Hussards du Haut-Rhin), 30 *oct.* 1813.
Maillard, François (Hussards du Jura), 4 *nov.* 1813.
Rogniat (Chasseurs de l'Isère), 6 *nov.* 1813.
Vuillemot, Jean-Claude (Dragons du Rhône), *idem.*
Ravaisson, Julien (Chasseurs des Alpes), 8 *nov.* 1813.
Teillard, Étienne (Chasseurs de la Vendée), 10 *nov.* 1813.
Magnier, Jean-Baptiste (Dragons de la Seine), 25 *nov.* 1813.
Vial, Pierre-Victor (Chasseurs des Ardennes), *idem.*
Randon, César (Chasseurs de la Meuse), 28 *nov.* 1813.
Verpillat, Marie-Philippe-Étienne (Chass. de la Charente), *idem.*
Gasselin de Richebourg, Nic. J. Bapt. (Chass. du Cantal), 1.er *déc.* 1813.
Cullet, Victor-Math. Marie (Chasseurs de la Meuse), 4 *déc.* 1813.
Eyroux, Auguste (Chasseurs du Gard), 7 *déc.* 1813.
Pottier de Maizeroy, Bern. (Hussards de la Meurthe), 9 *déc.* 1813.
Kœnig, Fréderic-Guill. (Chasseurs de la Charente), 13 *déc.* 1813.
Jonglas, Fréderic (Dragons du Calvados), 17 *déc.* 1813.
De Gascq, Joseph-Michel (Dragons de la Seine), *idem.*
Letellier de Vaubadon, Théodore (Chasseurs des Pyrénées), *idem.*
Reveroni, Joseph-Marie (Hussards de la Meurthe), *idem.*

Digitized by Google

Carpentin, César (Chasseurs de l'Oise), 18 *déc.* 1813.
Parquin, Denys-Charles (Chasseurs du Cantal), 21 *déc.* 1813.
Zickel, Franç. Joseph (Chasseurs de la Dordogne), *idem.*
Dodin Duparc, Ét. (Hussards du Haut-Rhin), 23 *déc.* 1813.
Halley, Jean-Baptiste (Dragons du Doubs), 8 *janv.* 1814.
C.te de Montigny, Charles (Chasseurs du Var), *idem.*
Bertholet, Léopold (Dragons du Doubs), 22 *janv.* 1814.
Lorry, Louis (Dragons du Doubs), *idem.*
Madier, Bruno-Gratien-Vict. (Drag. de la Loire), 29 *janv.* 1814.
Biard, François (Hussards du Nord), *idem.*
Saint-Costard, Alphonse (Chasseurs de la Marne), 12 *févr.* 1814.
De la Grange, Étienne (Dragons de la Gironde), 19 *févr.* 1814.
Dubois, Hippolyte (Chasseurs de la Somme), *idem.*
Simonin, François-Barth. (Chasseurs de l'Orne), 21 *févr.* 1814.
Dupleix, Ambroise (Hussards du Nord), 26 *févr.* 1814.
Veran, Barthelémi (Dragons du Rhône), 5 *mars* 1814.
Raoul, Charles (Chasseurs de la Somme), *idem.*
Lacouster, Jean-Alex. (Chasseurs de l'Isère), 15 *mars* 1814.
Provost, Pierre (Dragons du Calvados), 16 *mars* 1814.
Kœnig, Jean-Baptiste-Silvestre (Dragons de la Manche), *idem.*
De Buisseret, Eugène (Chasseurs de l'Arriége), *idem.*
Le Rahier de l'Herbé, A. Fr. M. (Drag. de la Loire), 19 *mars* 1814
Monniot, Jean-Bapt. (Chasseurs de l'Oise), 1.er *avril* 1814.
Quintin de Kercadio (Dragons du Calvados), 2 *avril* 1814.
De Sachi, Gabriel (Chasseurs de la Somme), *idem.*
De Folard, Marc (Dragons de la Garonne), 3 *avril* 1814.
Verchère, Guillaume (Chasseurs de la Marne), *idem.*
Lechauff, Mathurin (Chasseurs du Morbihan), *idem.*
De Longvilliers, Charles (Chasseurs du Gard), *idem.*
Guicher, Achille (Chasseurs de l'Oise), *idem.*
Dupuis, André (Chasseurs des Vosges), *idem.*
Rosselange, Jules (Hussards du Haut-Rhin), *idem.*
Cavayé, Honoré (Chasseurs de la Charente), 5 *avril* 1814.
Pigault-Lebrun, Jean-Bapt. (Huss. du Bas-Rhin), 1.er *mai* 1814.
Dupin Desvastines, Barth. Aug. (Chasseurs du Gard), 8 *mai* 1814.
Asselin de Crèvecœur (Chasseurs du Morbihan), 11 *juin* 1814.
De Wicq, Alexandre-Éloi (Dragons du Calvados), 16 *juin* 1814.
De Cambis, Adolphe (Chasseurs de l'Isère), 28 *juin* 1814.
De Flavigny, Louis-Ange (Dragons de la Manche), 1.er *juill.* 1814.
D'Auberville, Gustave (Chasseurs de la Somme), *idem.*
Granger, Achille (Dragons du Rhône), *idem.*
De la Radière, Aimé-Gédéon (Hussards du Jura), *idem.*
Vincent, Charles-Marie (Chasseurs de la Corrèze), *idem.*
Planard, Gust. Amédée (Dragons de la Gironde), 15 *juill.* 1814.

Digitized by Google

Chateaufer de Coulogne, François (Chasseurs de la Sarthe), 22 *juillet* 1814.
De Christiani de Ravaran, Amédée (Chasseurs de Vaucluse), *idem.*
De Turckheim, Henri (Hussards du Bas-Rhin), *idem.*
Pajot de Juvisy, Charles (Chasseurs de l'Isère), 13 *août* 1814.
Prince de Berghes Saint-Winock, Charles-Alphé-Désiré-Eugène (Chasseurs des Vosges), 24 *août* 1814.
B.on Dangiejean, Antoine-Joseph (Chasseurs des Vosges), 1.er *septembre* 1814.
Gallois, Jean-Louis (Hussards du Nord), 5 *septembre* 1814.
De Senecterre de Deuil, Franç. L. (Chass. de l'Allier), 11 *sept.* 1814.
Marmion, Félix (Chasseurs des Ardennes), 21 *oct.* 1814.
Petiet, Silvain (Chasseurs de la Somme), *idem.*
Vernety, André-Hippol. Gonzague (Chass. du Cantal), 25 *oct.* 1814.
Creveaux, Joseph (Dragons de la Seine), 12 *nov.* 1814.
Dacheux, Alex. Fréd. Ath. (Dragons du Calvados), 15 *nov.* 1814.
De Porret, Emmanuel (Chasseurs de Vaucluse), 11 *déc.* 1814.
De Guilliaumont, Bruno (Chasseurs de l'Arriége), 16 *déc.* 1814.
Mitgen, Antoine (Chasseurs de l'Orne), *idem.*
Genin, François (Chasseurs des Alpes), 23 *déc.* 1814.
De Laporte, Jacques (Chasseurs de la Sarthe), 24 *déc.* 1814.
Haon, Jean (Chasseurs du Cantal), 2 *janv.* 1815.
Tessier, Fr. Justin (Chasseurs de la Charente), 8 *janv.* 1815.
Macary, Jean-Baptiste (Chasseurs de la Charente), *idem.*
De Corday, Fréderic (Chasseurs des Ardennes), 9 *janv.* 1815.
Parizot, Charles (Chasseurs de l'Isère), 24 *janv.* 1815.
De Bosredon, Fr. (Chasseurs de la Dordogne), 1.er *févr.* 1815.
De Nogent, Adolphe-Louis (Dragons de la Manche), 14 *févr.* 1815.
De Van-Robais, Alphonse-Henri (Chasseurs de la Côte d'Or), *idem.*
C.te Moyria de Bussy, Abel (Chasseurs des Vosges), *idem.*
C.te de Beaurepaire (Chasseurs des Vosges), *idem.*
De Sarcus, Jean-Baptiste (Chasseurs de la Côte d'Or), *idem.*
D'Argenton, Eugène (Chasseurs de Vaucluse), 17 *févr.* 1815.
De Résie, Lambert (Chasseurs de l'Arriége), 21 *févr.* 1815.
Paillet de Warcy, Jean-Louis (Chasseurs des Vosges), *idem.*
Watrin, Jean-Schneider (Chasseurs des Alpes), 2 *mars* 1815.
Kronn, Jacques (Chasseurs de la Vienne), 13 *mars* 1815.
Failly, Charles (Chasseurs de la Marne), 5 *avril* 1815.
Couture de Troismonts, Éd. (Chasseurs de l'Oise), 15 *mai* 1815.
Lecaux, Pierre-François (Chasseurs de l'Arriége), 29 *mai* 1815.
Corréard, Fréderic (Dragons du Doubs), 1.er *juin* 1815.
De Melignan, Joseph (Chasseurs de l'Orne), 8 *juin* 1815.
De Scelles, Jean-Louis (Chasseurs de Vaucluse), 15 *juin*
Bayart, Pierre (Chasseurs de l'Arriége), 17 *juin* 1815.

Digitized by Google

Gontier, François-Amédée (Chasseurs de la Somme), 21 *juin* 1815.
De la Prade, Louis-Armand (Dragons de la Seine), 26 *juin* 1815.
De Grainville, Aimable (Hussards du Nord), 30 *juin* 1815.
D'Espinay Saint-Luc, Jules (Chasseurs de l'Orne), 8 *juill.* 1815.
Cossette, Adolphe (Chasseurs des Pyrénées), 14 *juill.* 1815.
Riouffe de Thorenc, Sébastien (Hussards de la Moselle), 26 *juillet* 1815.
De Mauléon, Maxim. (Chasseurs de l'Arriége), *idem.*
De Gineste, Étienne (Chasseurs de la Vienne), 27 *juill.* 1815.
Coste-Caude Saint-Victor, Félix (Chasseurs des Pyrénées), 28 *juillet* 1815.
Espinasse, Henri (Chasseurs des Pyrénées), *idem.*
Lafage, Gaëtan (Chasseurs des Pyrénées), *idem.*
De Hody, Jean-François (Hussards de la Meurthe), 30 *juill.* 1815
Crouzas, Jean-Baptiste (Chasseurs de la Dordogne), 5 *août* 1815.
Chavet, Étienne (Hussards du Haut-Rhin), 11 *aout* 1815.
Philibert, Claude-Fr. (Dragons de la Gironde), 19 *août* 1815.
Fery de Fontnouvelle, Fr. Hippol. (Chasseurs de la Vendée), *idem.*
Raymond, Ev. B. (Dragons de la Gironde), 13 *sept.* 1815.
Conrad, Charles-Louis (Hussards de la Meurthe), *idem.*
Petit, Fréd. Mich. Chrisost. (Dragons du Doubs), 18 *oct.* 1815.
Gobin (Chasseurs du Gard), 20 *oct.* 1815.
Carré, Germain (Chasseurs de la Vendée), 24 *oct.* 1815.
De Barreau, Adrien (Chasseurs de la Vienne), 30 *oct.* 1815.
D'Espinay Saint-Luc, Amédée (Chasseurs de l'Orne), *idem.*
D'Herisson, Casimir (Dragons de l'Hérault), 13 *déc.* 1815.
Jollivet, Jean-Baptiste (Chasseurs de l'Oise), *idem.*
De Sainte-Croix, Auguste (Chasseurs de la Sarthe), *idem.*
Rolland de Sillans, Emmanuel (Chass. du Gard), 20 *déc.* 1815.
Le Pelletier, Louis (Chasseurs de Vaucluse), 1.er *janv.* 1816.
De Courson, Jean-Marie (Dragons de la Manche), *idem.*
De Fourcault, Joseph-Marie (Dragons de la Seine), *idem.*
Leforestier de Lessert, Pierre (Chasseurs de la Corrèze), *idem.*
De Virandeville, Hervé-Charles-Augustin (Chass. de la Meuse), *idem.*
Belin de Chantemèle, René-Benj. (Chasseurs du Morbihan), *idem.*
Dandigné, Léonore (Chasseurs de la Vienne), *idem.*
D'Hérisson, Gabriel (Dragons de la Gironde), 17 *janv.* 1816.
D'Hauteville, Félix-Tancrède (Dragons de l'Hérault), *idem.*
De Selve de Sarran, Louis (Dragons de la Saône), *idem.*
Laroche-Macé, Maurice (Chasseurs de la Corrèze), 7 *févr.* 1816.
De Beaunay, Alfred-Louis-Hipp. (Chass. du Morbihan), *idem.*
De Lapaumelière, Paul (Chasseurs du Gard), *idem.*
De Clermont Gallerande, Al. T. L. (Chasseurs de la Vendée), *idem.*
De Vauguion, Charles-Aimé (Chasseurs de la Vendée), *idem.*

Digitized by Google

Ferrier, P. J. A. X. (Hussards du Jura), 21 *févr.* 1816.
De Rivière, Louis (Chasseurs du Cantal), 20 *mars* 1816.
C.te d'Helfinger, François-Jos. (Hussards du Bas-Rhin), 5 *avril* 1816.
De Vetault, Charles-Théodore (Chass. de la Côte d'Or), *mai* 1816.
De Grillon du Bellay, Fréderic (Chasseurs de la Dordogne), *idem.*
Duhoux de Crefœur, Al. (Drag. de la Loire), 20 *juin* 1816.
Mancelle, François (Chasseurs de la Corrèze), 1.er *juill.* 1816.
Pillaut de la Boissière, J. M. (Huss. de la Moselle), 3 *juill.* 1816.
Desfourniels, Jacq. (Chasseurs de la Dordogne), 10 *juill.* 1816.
D'Haugeranville, Ch. (Dragons de la Gironde), 13 *juill.* 1816.
Lieutaud, Joseph-Henri (Chasseurs du Cantal), 28 *août* 1816.
De Gommingen, Louis-Maurice-Gab. (Chass. de la Vendée), *idem.*
Bouire de Beauvallon, Fr. M. (Huss. du Haut-Rhin), 2 *oct.* 1816.
Chapelle, Louis (Chasseurs du Gard), 23 *oct.* 1816.
Moret d'Aiguebelles, Ch. R. (Chasseurs de l'Allier), 12 *nov.* 1816.
Schaaff, Meyndert-Guerris (Chasseurs de la Côte d'Or), 13 *nov.* 1816.
De Cariotti, Casimir-Ch. Louis (Chasseurs de la Côte d'Or), *idem.*
Massie, Arnault (Dragons de l'Hérault), 27 *nov.* 1816.
De Cosnac, Daniel-Jos. Al. (Chasseurs du Gard), 18 *déc.* 1816.
De Mortarieu, Gustave (Chasseurs de la Marne), 31 *déc.* 1816.
Cherot, Louis (Hussards de la Moselle), *idem.*
Brogny, Theophile (Dragons de la Gironde), 8 *janv.* 1817.
Allaire, Antoine-François (Chasseurs de la Charente), *idem.*
Allard, Pierre (Chasseurs de la Dordogne), 5 *févr.* 1817.
Tinel, André (Chasseurs de la Dordogne), *idem.*
Lavenne de Sichamp, Jean-Noël (Chass. de la Somme), 10 *févr.* 1817.
Viders, Charles (Chasseurs de l'Oise), 6 *mars* 1817.
Ferner (Dragons de la Seine), 10 *avril* 1817.
Patouillot, L. Ant. Élis. (Chasseurs des Vosges), 17 *avril* 1817.
Leclerc de Ruffey, Charles (Chasseurs du Var), 23 *avril* 1817.
Naud, Pierre-Gabriel (Dragons de l'Hérault), 30 *avril* 1817.
De Villeneuve, Victor-A. (Dragons du Calvados), 22 *mai* 1817.
Fleuriot de la Freulière, Eusèbe (Dragons de la Manche), *idem.*
De Lorière, Bernard (Chasseurs de l'Arriége), 29 *mai* 1817.
De Colbert, Antoine (Hussards du Nord), *idem.*
Brachi, Charles (Chasseurs de l'Arriége), 9 *juin* 1817.
Deville, Jules (Chasseurs du Cantal), *idem.*
De Thomassin, George (Chasseurs de l'Isère), *idem.*
Solle, Claude-François-Xavier (Dragons de la Loire), 13 *juin* 1817.
De Baudel, Prosper (Dragons de la Seine), *idem.*
Verguet, François (Chasseurs de la Vienne), *idem.*
De Vaumecourt, Jean-Fr. (Chasseurs de Vaucluse),
Gardel, Henri (Dragons du Rhône), 3 *juill.* 18
De Vigan, Pierre-Hippolyte (Dragons du Calvados 1817.

Digitized by Google

Guyot, François (Dragons de la Garonne), 17 *juill.* 1817.
De Vigneras, Pierre (Hussards du Jura), 24 *juill.* 1817.
Gerard du Deffant, René-B. (Huss. de la Moselle), 30 *juill.* 1817.
Michalet, Pierre-Simon (Chasseurs de l'Oise), *idem.*
Masson, Dominique (Dragons du Doubs), 7 *août* 1817.
Cazeneuve, Theodore (Dragons de la Garonne), *idem.*
Huard, Alexis (Chasseurs du Morbihan), *idem.*
De Saint-Aignan, Charles (Chasseurs de l'Orne), *idem.*
C.te de Laboissière, Frederic (Chasseurs des Ardennes), 21 *août* 1817.
De Cantel, Auguste (Chasseurs de la Marne), *idem.*
Debois-le-Comte, Alexandre (Chasseurs de la Marne), 6 *sept.* 1817.
Fillion, Louis-Charles-Laurent (Chasseurs de la Somme), *idem.*
Dupleix, Pierre-Jules (Hussards du Bas-Rhin), 10 *sept.* 1817.
Maisonneuve, Maxime (Chasseurs de la Meuse), 4 *oct.* 1817.
De Rochebrune, Amédée (Chasseurs de la Sarthe), 5 *oct.* 1817.
De Beurges, Adrien (Dragons de la Saône), 11 *oct.* 1817.
De Pothée, Alexandre (Hussards du Jura), *idem.*
Faure, Antoine-Joseph (Chasseurs du Cantal), 18 *oct.* 1817.
C.te de Cabrière, François-Henri-Louis-Eugène (Chasseurs du Gard), 1.er *nov.* 1817.
Laroche-Lambert, Alexandre (Chasseurs des Pyrénées), 8 *nov.* 1817.
Poupon, François-Xavier (Chasseurs du Var), *idem.*
Bedouet, Louis (Chasseurs des Ardennes), 5 *déc.* 1817.
De Paroy, Léon (Chasseurs de la Vendée), 10 *janv.* 1818.
C.te de Montalembert d'Essé (Chasseurs de la Charente), 17 *janv.* 1818.
De Buisseret, Jules (Hussards de la Moselle), 28 *févr.* 1818.
De Chaumont, Louis (Chasseurs de la Vienne), 16 *juin* 1818.
Turgot (Chasseurs des Pyrénées), 1.er *juill.* 1818.
Rivocet, P. Godard (Dragons du Rhône), *idem.*
Augier, Édouard (Chasseurs de l'Allier), 11 *juillet* 1818.
C.te Oudinot, Auguste (Chasseurs de l'Orne), 22 *juill.* 1818.
Vanheull, Auguste-Joseph (Dragons de la Saône), 2 *août* 1818.
Botta, Joseph (Hussards du Haut-Rhin), *idem.*
Gensse, Vaast-Côme-Rémi (Dragons de la Gironde), *idem.*
De Bucy, Alexandre (Hussards de la Moselle), *idem.*
De Lesparda, Achille (Dragons de la Manche), *idem.*
De Mandell, Guillaume (Dragons de la Manche), *idem.*
Grenier Dernemont, Guillaume (Chass. de la Côte d'Or), *idem.*
De Chateauvieux, Armand-Arnould-Jos. (Chass. des Vosges), *idem.*
De Boutry, Louis-A. Fr. (Chasseurs de la Dordogne), 3 *sept.* 1818.
Campaigno, Al. Gabriel (Chasseurs de la Meuse), 21 *sept.* 1818.
Deslyons, Albert (Chasseurs de l'Orne), 1.er *oct.* 1818.
Moreau, Pierre-Charles (Dragons du Rhône), 17 *fév.* 1819.
Volle, Jean-Enguibert (Chasseurs de Vaucluse), 4 *mars* 1819.

Digitized by Google

Dulong, Alexandre (Dragons de la Seine), 24 *mars* 1819.
Prax, Étienne (Dragons de l'Hérault), 7 *avril* 1819.
Robinet de Malleville, Auguste (Chasseurs de l'Allier), *idem.*
Montluzin, Louis (Chasseurs des Alpes), 5 *mai* 1819.
Huet, Henri (Dragons du Doubs), *idem.*
Carrado de Molac, Édouard (Chasseurs du Morbihan), 16 *juin* 1819.
De Tourreau, Chrisostôme (Dragons de l'Hérault), 21 *juill.* 1819.
Lefebvre des Landres, Ph. L. H. (Chass. de la Charente), 4 *août* 1819.
La Combe de Camy, J. P. L. (Chasseurs de la Côte d'Or), *idem.*
Josselin, Marie-Félix (Dragons de la Saône), *idem.*
Korte, Pierre-Chrétien (Chasseurs des Pyrénées), *idem.*
Barrois d'Orgeval, Adolphe (Dragons de la Saône), 1.er *sept.* 1819.
Ladoubard, Louis-Jacq. Const. (Hussards du Bas-Rhin), 6 *oct.* 1819.
Vandègre, Théodore (Chasseurs de l'Isère), 3 *nov.* 1819.
Weyer, Antoine (Dragons de la Seine), 5 *janv.* 1820.
Ducouret, Jean-Baptiste (Dragons de la Garonne), *idem.*
Sauzay, Hyacinthe-Alexis (Chasseurs de l'Allier), *idem.*

Digitized by Google

CHAPITRE XII.

CORPS ROYAL D'ARTILLERIE.

Lieutenans-généraux, Messieurs

C.te d'Anthouard (Charles-Nic.) ✻ G✻, 20 *avril* 1811; *Inspecteur général, membre du comité central de l'artillerie.*

B.on Taviel (Albert-Louis-Val.) ✻ G✻, 21 *juillet* 1811; *idem, idem.*

C.te Valee (Silvain-Charles) ✻ G✻, 6 *août* 1811; *idem, idem.*

C.te Charbonnel (J. Cl. J. M.) ✻ G✻, 9 *janv.* 1813; *idem, idem.*

B.on Tirlet (Louis) ✻ G✻, 10 *janv.* 1813; *idem, idem.*

C.te Ruty (Ch. Étienne-François) ✻ G✻, *idem, idem; Directeur du service des poudres et salpêtres de France.*

B.on Noury (Henri-Marie) ✻ C✻, 25 *novembre* 1813; *Inspecteur général, membre du comité central.*

B.on Neigre (Gabriel) ✻ C✻, *idem; idem.*

Maréchaux-de-camp, Messieurs

C.te d'Aboville (Augustin-Gabriel) ✻ C✻, Pair de France, 14 *mars* 1809; *membre du comité central de l'artillerie.*

B.on Corda (Jos.) ✻ O✻, 6 *nov.* 1810; *commandant l'école royale d'artillerie à Auxonne.*

B.on Bouchu (François-Louis) ✻ O✻, 19 *mai* 1811; *Directeur de l'école royale polytechnique.*

B.on Filhiol de Camas (Jean-Edmond) ✻ C✻, 23 *juin* 1811; *commandant l'école royale d'artillerie à Rennes.*

B.on Lepin (Pierre-Henri) ✻ C✻, *idem; idem à Besançon.*

B.on Evain (Louis-Aug. Fréderic) ✻ O✻, 12 *avril* 1813; *Directeur de l'artillerie et du génie.*

B.on Berge (François-Beaudire) ✻ C✻, 26 *mai* 1813; *commandant l'école royale de l'artillerie et du génie.*

B.on Boulart (Jean-François), ✻ C✻, 6 *novembre* 1813; *commandant l'école royale d'artillerie à Strasbourg.*

Digeon (Amand-Joseph-Henri) ✻ C✻, 23 *janvier* 1814; *commandant l'artillerie de la garde royale.*

B.on Doguerau (Louis) ✻ C✻, 26 *avril* 1814; *commandant l'école royale d'artillerie à Metz.*

B.on Pelletier (J. B.) ✻ C✻, 20 *sept.* 1814; *idem à Toulouse.*

B.on Levavasseur (B. P. Cl.) ✻ C✻, 25 *sept.* 1816; *idem à Lafere.*

Lafont (André-Jacq.), ✻ O✻, 23 *juillet* 1817; *Colonel-directeur du parc d'artillerie de la garde royale.*

M.is d'Hautpoul (M. C. F. H. A.) ✻ C✻, 15 *sept.* 1819; *Colonel-commandant le régiment d'artillerie à cheval de la garde royale.*

Digitized by Google

B.on Paillhou (Louis) ✻ C✻, 15 *sept.* 1819; *Colonel-commandant le régiment d'artillerie à pied de la garde royale.*

Colonels, Messieurs

B.on Mengin (François-Louis) ✻ O✻, 2 *juin* 1804; *Directeur d'artillerie à Neuf-Brisach.*
Dogueraud (Jean-Pierre) ✻ C✻, 9 *mars* 1806; *idem à Paris.*
B.on Dessalle (Victor-Abel) ✻ O✻, 17 *juillet* 1809; *commandant le régiment de Valence, artillerie à pied.*
B.on Raffron de Val (Cyp. Joseph) ✻ C✻, 23 *juin* 1810; *Directeur d'artillerie à Saint-Malo.*
Bruyer (Nicolas), ✻ O✻, 28 *juin* 1810; *idem à Brest.*
B.on Bon de Lignim (H. A.), ✻ O✻, 23 *déc.* 1810; *idem à Rennes.*
Ricci (G.) ✻ ✻, 2 *mars* 1811; *Adjoint au comité central de l'artill.*
B.on Chapelle (Antoine-Clément) ✻ O✻, 14 *mars* 1811; *Directeur d'artillerie à Toulon.*
Ch.er Cotty (Hermann-Gaspard) ✻ O✻, *idem; Directeur général des manufactures royales d'armes de guerre.*
Laurent (Albert) ✻ O✻, 19 *mai* 1811; *Directeur général des forges de l'artillerie.*
B.on Griois (C. P. L.) ✻ C✻, 23 *juin* 1811; *Direct. d'art. au Havre.*
Colin (Louis-Hyacinthe) ✻ ✻, 9 *juillet* 1811; *commandant le régiment de Toulouse, artillerie à cheval.*
B.on Caron (P. L. A.) ✻ O✻, 29 *janv.* 1812; *Directeur d'artillerie à Valenciennes.*
Marion (Cl.) ✻ C✻, *idem; Directeur général des fonderies royales.*
Ch.er Verrier (Marie-Claude-Bernard) ✻ O✻, *idem; commandant le régiment de Metz, artillerie à cheval.*
B.on Marilhac (Robert-Pierre) ✻ O✻, *idem; commandant le régiment de Strasbourg, artillerie à cheval.*
Ch.er Castille (Cél. Joseph) ✻ O✻, *idem; Directeur d'art. à Bourges.*
Cottin (Claude-Ponce) ✻ O✻, 23 *sept.* 1812; *idem à Lafere.*
Berthier (François) ✻ O✻, 29 *sept.* 1812; *idem à Strasbourg.*
Verpeau (J. B. D. M.) ✻ O✻, 14 *fév.* 1813; *idem à Toulouse.*
Pommereul (Gilbert-Anne-François-Zéphyrin) O✻.
B.on Henrion (Fr. Joseph) ✻ C✻, 14 *mars* 1813; *idem à Perpignan.*
Zevort (Guy-Joseph) ✻ O✻, 26 *mai* 1813; *idem à Douay.*
B.on Sautereau du Part (Simon-Pierre) ✻ O✻, 3 *juin* 1813; *commandant le régiment de Rennes, artillerie à cheval.*
Ferey (L.) ✻ O✻, 30 *juin* 1813; *Directeur d'artill. à Saint-Omer.*
Alpy (Jean-François) ✻ O✻, *idem; idem à Lille.*
Brouet (Charles-Louis) ✻ O✻, 17 *août* 1813; *idem à Metz.*
Chantron (Antoine) ✻ O✻, *idem; idem en Corse.*
Tamisier de Bard (J. P. E.) ✻ O✻, 25 *nov.* 1813; *idem à Besançon.*

Digitized by Google

B.on Hulot (Jacques-Louis) ✻ O✻, 8 *janv.* 1814; *commandant le régiment de Douay, artillerie à pied.*

Breu (Jean-Louis) ✻ O✻, *idem; Directeur d'artillerie à Montpellier.*

Noel (Jean-Nicolas-Augustin) ✻ O✻, *idem; idem à Bayonne.*

Gerin (Claude-Joseph-Antoine) ✻ O✻, *idem; idem à Antibes.*

Saint-Cyr (Aime-Prosper) ✻ O✻, *idem; commandant le régiment de Strasbourg, artillerie à pied.*

Lambert (Henri-Fabien-Louis-Emman.) ✻ O✻, *idem: Directeur d'artillerie à Auxonne.*

Schouller (Jean-Bapt. Nic.) ✻ O✻, *idem; commandant le régiment de Lafere, artillerie à pied.*

Scheille (Jean-Dominique) ✻ O✻, 8 *janv.* 1814; *commandant le régiment d'Auxonne, artillerie à pied.*

Renaud (Jean-Baptiste-Lupicien) ✻ O✻, 12 *mars* 1814; *Adjoint au comité central de l'artillerie.*

Bernard (Melchior-Louis) ✻ O✻, 15 *mars* 1814; *Directeur d'artillerie à Larochelle.*

Boilleau (Jean-Baptiste-Charles-Gauldrée) ✻✻, 20 *août* 1814, *commandant le régiment de Rennes, artillerie à pied.*

Pe-de-Arros (Emm.) ✻, 1.er *janv.* 1815; *Directeur de la fonderie royale de Toulouse.*

Tricquenot (Jean-Bapt. Nicolas) ✻✻, 5 *janv.* 1815; *Directeur d'artillerie à Grenoble.*

B.on de Saint-Vincent (Marie-Joseph) ✻✻, 4 *juillet* 1815; *Directeur d'artillerie à Cherbourg.*

B.on Bouvier de Cachard (Jean-Humb.) ✻, 28 *août* 1816; *Directeur d'artillerie à Nantes.*

De Beaufranchet (Henri-Gilbert) ✻✻, *idem; commandant le régiment de Toulouse, artillerie à pied.*

C.te de Caraman (Victor) ✻ O✻, 15 *juin* 1818; *Lieutenant-colonel chef d'état-major de l'artillerie de la garde royale.*

Leblanc de Lacombe (Joseph-Felix) O✻, 1.er *nov.* 1818; *Lieutenant colonel du régiment d'artillerie à pied de la garde royale.*

Delaporte (Armand-Auguste) ✻ O✻, 24 *fevrier* 1819; *Lieutenant-colonel du régiment d'artillerie à cheval de la garde royale.*

Mathieu (Raoul-Alexis) ✻ O✻, 19 *janv.* 1820.

Leclerc (Marie-Joseph) ✻ C✻, *idem.*

Lieutenans-colonels, Messieurs

Ch.er de Nacquard (Dominique-Franç.-Alexis-Fourrier) ✻, 11 *janvier* 1810; *Adjoint au Maréchal-de-camp commandant l'école royale d'artillerie à Douay.*

Cachardy (Ange-Aloïse) ✻ O✻, *idem; Adjoint au Maréchal-de-camp commandant l'école royale d'artillerie à Toulouse.*

Digitized by Google

Tantin la Tour (J. F.) ✻✻, 29 *janvier* 1812; *Sous-directeur d'artillerie à Toulouse.*

Gargam de Moncetz (Louis) ✻✻, *idem; idem à Douai.*

Poirel (G.) ✻O✻, 8 *oct.* 1812; *commandant l'artill. à Vincennes.*

De Framery de la Fosse (Henri-Al. Eugène) ✻✻, 19 *mars* 1813; *Lieutenant-colonel du régiment de Metz, artillerie à cheval.*

Couin (Pierre-Gabriel) ✻O✻, 27 *mars* 1813; *Lieutenant-colonel du régiment de Rennes, artillerie à cheval.*

B.on Aubert (François) ✻O✻, *idem; Inspecteur de la raffinerie de salpêtre à Paris.*

B.on Cappelle (Ant. Laur.) ✻O✻, 13 *avril* 1813; *Lieut.-colonel du régiment de Lafere, artillerie à pied.*

Bailloud (Jean-Baptiste) ✻O✻, *idem; Adjoint au Maréchal-de-camp commandant l'école royale d'artillerie à Rennes.*

Faivre (Jean-François-Denys) ✻O✻, 23 *avril* 1813; *commandant l'artillerie à Givet.*

B.on Pâche (Jean) ✻O✻, 14 *mai* 1813; *Lieutenant-colonel du régiment d'Auxonne, artillerie à pied.*

Le Français (Fréderic-Louis) ✻O✻, *idem; Adjoint au Maréchal-de-camp commandant l'école royale d'artillerie à Metz.*

Pano (François-Dominique) ✻O✻, 30 *juin* 1813; *Sous-directeur d'artillerie à Metz.*

Préau (L. P.) ✻O✻, *idem; commandant le bataillon de pontonniers.*

Parizet (Gabr. Hélin-Jos.) ✻O✻, 23 *juillet* 1813; *Lieut.-colonel du régiment de Rennes, artillerie à pied.*

Dérivaux (Charles) ✻O✻, *idem; Lieutenant-colonel du régiment de Metz, artillerie à pied.*

Abeille (Joseph-Ildef. Cl.) ✻✻, *idem; Lieut.-colonel du régiment de Toulouse, artillerie à cheval.*

Michelet (P.) ✻O✻, 13 *août* 1813; *S.-directeur d'artill. à Lafere.*

Raindre (J. Bapt. Vict.) ✻O✻, *idem; Lieut.-colonel du régiment de Strasbourg, artillerie à cheval.*

Borson (Ét. L.) ✻O✻, 24 *oct.* 1813; *Sous-directeur d'artillerie à Auxonne.*

Maillard (Ed. L.) ✻O✻, 28 *déc.* 1813; *commandant l'artillerie à Bordeaux.*

Durbach (Jos. Léon.) ✻✻, *idem; Lieutenant-colonel du régiment de Valence, artillerie à pied.*

Aymar (Jean-Bapt.) ✻✻, 8 *janv.* 1814; *Adjud. au Maréchal-de-camp commandant l'école royale d'artillerie à Valence.*

Vialet (Jean-François) ✻O✻, *idem; Inspecteur de la manufacture royale d'armes de guerre à Saint-Étienne.*

Nacquart (Louis-Th.) ✻O✻, *idem; Directeur des études à l'école militaire spéciale.*

Digitized by Google

Bergier (Jean-Joseph) ✱ O ✱, 8 janvier 1814 : *Directeur de la manufacture royale d'armes de guerre à Maubeuge.*

Evain (Auguste-Joseph) ✱ O ✱, *idem*; *Lieut.-colonel du régiment de Douay, artillerie à pied.*

Etchegoyen (Martin) ✱ O ✱, *idem* : *idem du régiment de Toulouse, artillerie à pied.*

Reisser (Etienne) ✱ ✱, 17 *fév.* 1814 : *Lieut.-colonel du régiment de Strasbourg, artillerie à pied.*

Lasnon (F.) ✱ O ✱, 11 *mars* 1814 : *commandant l'artill. à Marseille.*

Legrel (Charles-Ant.) O ✱, 2 *avril* 1814 : *idem, idem à Auxonne.*

Du Bois-Baudry (Ange-Hyacinthe-Joseph) ✱, 9 *août* 1814 ; *Sous-directeur d'artillerie à Rennes.*

Duprat du Rouet (Pierre-Constantin) ✱, 1.er *sept.* 1815 : *Adjoint au Maréchal-de-camp commandant l'école d'artillerie à Lafère.*

C.te d'Escarlies d'Hust (Ang. Louis-Marcel) ✱ ✱, 11 *janv.* 1816 : *Chef d'escadron au régiment d'artillerie à cheval de la garde royale.*

Chateaubrun (Marc-Lucien-Jésus-Ch. J. Ben-Vivien) ✱ ✱, 29 *janvier* 1816 : *Major du régiment d'artillerie à cheval de la garde royale.*

Lacoste (Pierre) ✱ O ✱, 21 *fév.* 1816 : *Chef de bataillon, Sous-directeur du matériel d'artillerie de la garde royale.*

M.is de Chambray (George) ✱ ✱, 19 *mars* 1817 : *Major du régiment d'artillerie à pied de la garde royale.*

Bosquette (Louis-Joseph) ✱ ✱, *idem*; *Sous-directeur d'artillerie à Grenoble.*

B.on Mallet de Trumilly (Ant. Elisabeth) ✱, 4 *avril* 1817 : *Chef de bataillon au régiment d'artillerie à pied de la garde royale.*

De Beranville (Jacq. Marc-Ant. Vilandre) ✱ O ✱, 21 *avril* 1817 : *commandant le régiment du train d'artillerie de la garde royale.*

V.te de la Hitte (Jean-Ernest-Ducos) O ✱, 9 *avril* 1819 : *Chef d'escadron à l'artill. à cheval de la garde royale.*

Lucio (Ch. Juvénal-Vincent-Marie) ✱ ✱, 19 *janv.* 1820.

Farnon (Pierre-Jean-Louis-Victor) ✱ ✱, *idem.*

Boussaroque de la Font (Joseph-Ant.) ✱ O ✱, *idem.*

Chefs de bataillon et d'escadron, Messieurs

Husson (Fr. Louis) ✱ O ✱, 10 *juin* 1809 ; *Inspecteur des forges d'artillerie de l'arrondissement du Cher.*

Ragmey (C. Joseph) ✱ O ✱, 15 *août* 1809 ; *commandant l'artillerie au Quesnoy.*

Bobilier (L. Emm.) ✱ O ✱, 18 *fév.* 1810 ; *Sous-directeur d'artillerie à Mézières.*

Picquet (Cl. Joseph-Ambroise) ✱, 14 *mars* 1811, *Chef de bataillon au régiment de Lafère, artillerie à pied.*

Digitized by Google

Sauvé (Achille-Joseph-Marie-Théodore) ✻✻, 14 *mars* 1811; *commandant l'artillerie à Calais.*

Lespagnol (Phil. Nic.) ✻O✻, 19 *mai* 1811; *commandant l'artillerie à Caen.*

De Brossard (Jean-Joseph) ✻✻, 23 *juin* 1811; *Sous-directeur d'artillerie à Valenciennes.*

Martin (Éloi-Fr. M.) ✻✻, *idem; commandant l'artillerie à Bergues.*

Ocher de Beaupré (Édouard) ✻O✻, 6 *août* 1811; *Chef d'escadron au régiment de Toulouse, artillerie à cheval.*

Damotte (François-Nicolas) ✻✻, 23 *août* 1811; *commandant l'artillerie à Gravelines.*

Garnier (Joseph-Léopold) ✻✻, *idem; Chef d'escadron au régiment de Strasbourg, artillerie à cheval.*

De la Rue (George-Franç.) ✻O✻, 29 *janv.* 1812; *idem à Collioure.*

Leclerc (Ch. Louis) ✻O✻, *idem; Major du bataillon de pontonniers.*

Brunery de Rivarossa (Joseph-Ferd. Marie) ✻✻, *idem; Chef de bataillon au régiment de Rennes, artillerie à pied.*

Perdrau (P. M.) ✻✻, *idem; commandant l'artillerie à Dunkerque.*

Krantz (Joseph-Innocent) ✻✻, *idem; commandant l'artillerie à Soissons.*

Moron (Franç. Al.) ✻✻, *idem; Sous-directeur d'artill. à Larochelle.*

Gauche (J. P.) ✻✻, *idem; Inspecteur de la fonderie royale à Douay.*

Bonafous de Sercourt (Pierre-Abel) ✻O✻, *idem; commandant l'artillerie à Condé.*

Marullier (Cl. J.) ✻O✻, *idem; Sous-directeur d'artillerie au Havre.*

Bureau (J. Joseph-Cécile) ✻✻, *idem; Inspecteur de la manufacture royale d'armes de guerre à Klingenthal.*

Simond (Étienne-Daniel) ✻✻, *idem; commandant l'artillerie à Boulogne sur mer.*

Lunel (Jean-François) ✻✻, *idem; Major du régiment de Toulouse, artillerie à pied.*

Klié (Fr. Nic. J.) ✻O✻, *idem; commandant l'artillerie à Belfort.*

Blanzat (Charles-Ursin) ✻O✻, *idem; idem à Briançon.*

Guidonnet (Alexandre-Joseph) ✻✻, *idem; Chef de bataillon au régiment de Strasbourg, artillerie à pied.*

Dauvergne (Louis) ✻✻, *idem; idem au régiment de Toulouse, artillerie à pied.*

Gagneur (Jean) ✻✻, *idem; commandant l'artillerie à Lyon.*

Floyd (Guillaume-Marie-Joseph) ✻, 14 *juin* 1812; *commandant l'artillerie à la Hougue.*

De Bonaffos de la Tour (Jean-Pierre-Paul) ✻O✻, 23 *sept.* 1812; *Chef d'escadron au régiment de Metz, artillerie à cheval.*

Ch.er Mabru (Claude) ✻✻, *idem; Chef de bataillon au régiment de Strasbourg, artillerie à pied.*

Digitized by Google

Richard (P. Ch.) ✻ O✻, 23 *sept.* 1812; *commandant l'artillerie à l'île de Ré.*

Petit de Chastenay (Louis-Denys) ✻✻, 18 *oct.* 1812; *Inspecteur de la poudrerie du Ripault.*

Hurlaux (Joseph) ✻✻, 3 *nov.* 1812; *Major du régiment de Rennes, artillerie à cheval.*

Picard (Franç.) ✻O✻, 21 *nov.* 1812; *Chef d'escadron au régiment de Strasbourg, artillerie à cheval.*

Dugravier (Victor-Fr. Marie) ✻✻, 5 *janvier* 1813; *Sous-directeur d'artillerie à Toulon.*

De Ménard (Pierre-François-Ch.) ✻, 14 *janvier* 1813; *commandant l'artillerie à Dieppe.*

De Forceville (Louis) ✻O✻, 14 *fév.* 1813; *employé à l'école royale de l'artillerie et du génie.*

Eggerlé (Jean-Jacq. Adam-Hyacinthe-Gabr.) ✻O✻, 19 *mars* 1813; *Major du régiment de Strasbourg, artillerie à pied.*

Mancel (Ant.) O✻, *idem; Chef d'escadron au régiment de Strasbourg, artillerie à cheval.*

Tardy de Montravel (Auguste-Marie-Al.) ✻O✻, *idem; commandant l'artillerie à Phalsbourg.*

Cuny (Jean-Pierre) ✻, *idem; idem à Calay.*

Beranger (Amable-Alexandre) O✻, *idem; idem à Cambray.*

De Metz (Vict. Silvestre) ✻O✻, *idem; Chef de bataillon au régiment de Metz, artillerie à pied.*

Hortet (François-Blaise-Thomas) O✻, *idem; Major au régiment de Douay, artillerie à pied.*

Cercelet (Jean-Baptiste) ✻O✻, *idem; Chef d'escadron au régiment de Rennes, artillerie à cheval.*

Henraux (Jean-Baptiste-Xavier) ✻O✻, 27 *mars* 1813; *Chef de bataillon au régiment de Douay, artillerie à pied.*

Baillot (François-Joseph) ✻✻, 21 *avril* 1813; *commandant l'artillerie à l'île d'Oléron.*

Pion (Claude-Nicolas) ✻O✻, 26 *avril* 1813; *Inspecteur des forges d'artillerie de l'arrondissement des Ardennes.*

De Foulquier (Jean-Baptiste-Thérèse) ✻O✻, 14 *mai* 1813; *Chef d'escadron au régiment de Rennes, artillerie à cheval.*

Thouvenel (Louis) O✻, *idem; commandant l'artillerie à Longwy.*

Dumas de Culture (Joseph-Ch.) ✻, 3 *juin* 1813; *Chef de bataillon au régiment de Metz, artillerie à pied.*

De Bouteiller (Ch. Fr. Romarin), O✻ *idem; Major idem, idem.*

Pron (Pierre-Joseph) ✻O✻, 14 *juin* 1813; *Major au régiment d'Auxonne, artillerie à pied.*

Saint-Michel (Louis-Emmanuel-Limosin) O✻, 16 *juin* 1813; *Sous-directeur d'artillerie à Lille.*

Digitized by Google

Alphand (Ch. François) ✻ ✻, 18 *juin* 1813 ; *commandant l'artillerie à Valence.*

Lochet de Vaudidon (André-Jean-Marie) ✻ O✻, *idem* ; *Directeur de la manufacture royale d'armes de guerre à Charleville.*

Charpentier (Christophe-Antoine) ✻ ✻, *idem* ; *commandant l'artillerie à Schelestadt.*

Courvoisier (Fr. Xavier) ✻ O✻, 28 *juin* 1813 ; *idem à Briançon.*

Beaumont (Jean-Joseph-Auguste) ✻ ✻, 30 *juin* 1813.

Ardouin (Jean-Nicolas-Sébastien) ✻ ✻, *idem* ; *Sous-directeur d'artillerie à Saint-Omer.*

Disson (Étienne-Antoine) ✻ O✻, *idem* ; *commandant l'artillerie à Belle-Isle.*

Pidancet (Pierre-Joseph) ✻ ✻, *idem* ; *Major du régiment de Valence, artillerie à pied.*

Nottret (Louis) ✻ ✻, *idem* ; *Inspecteur de la manufacture royale d'armes de guerre à Chatellerault.*

Varnier (Louis-Fr.) ✻ ✻, 13 *juillet* 1813 ; *Sous-directeur à Brest.*

Grosjean (Charles-Louis-Thérèse) ✻ ✻, 23 *juillet* 1813 ; *Chef de bataillon au régiment de Metz, artillerie à pied.*

Gosse de Serlay (Casimir) ✻ O✻, *idem* ; *idem au régiment de Lafere, artillerie à pied.*

Paud (Ferréol) ✻ O✻, *idem* ; *commandant l'artillerie à Aire.*

Augé (Pierre) ✻ ✻, 2 *août* 1813 ; *idem à Saint-Jean Pied-de-port.*

Baudart (Louis-Ant. Marie) ✻, 13 *août* 1813 ; *idem à Thionville.*

Gosset (Ch. Ant.) ✻ ✻, 17 *août* 1813 ; *Sous-directeur d'artillerie à Neuf-Brisach.*

Moret (Jean-Marie-François) ✻ ✻, *idem* ; *Inspecteur des forges de l'arrondissement du Midi.*

De Puthaux (Henri-François) O ✻, 19 *sept.* 1813 ; *Major au régiment de Toulouse, artillerie à cheval.*

Gilbert (Nicolas) ✻ ✻, *idem.*

Michel (J. Joseph) ✻ O✻, *idem* ; *commandant l'artillerie à Montmédy.*

Duborcq (Jean-Thomas) ✻, 28 *sept.* 1813 ; *Chef de bataillon au régiment de Strasbourg, artillerie à pied.*

V.te de Foucauld (Camille-Louis) ✻, *idem* ; *Chef de bataillon au régiment de Douay, artillerie à pied.*

Curnillon (M. C.) ✻ ✻, 5 *nov.* 1813 ; *commandant l'artillerie à Cette.*

Chénin (Jean-Baptiste) ✻ O✻, 7 *nov.* 1813 ; *Chef d'escadron au régiment de Toulouse, artillerie à cheval.*

Charpentier (Claude-Ant.) ✻, *idem* ; *Chef de bataillon au régiment de Strasbourg, artillerie à pied.*

Hulot (J. G.) ✻ ✻, 25 *nov.* 1813 ; *Sous-directeur d'art. à Cherbourg*

Coquard (Charles-Léonard) ✻ ✻, *idem* ; *Chef d'escadron au régimen de Metz, artillerie à cheval.*

Digitized by Google

Bluteau (François-Xavier) ✻ O✻, 25 *novembre* 1813; *Sous-directeur d'artillerie à Perpignan.*

Ducros (J.) ✻, *idem*; *Inspecteur de la fonderie royale à Strasbourg.*

Gorsse (Joseph-Augustin) O✻, 4 *déc.* 1813; *Inspecteur des forges d'artillerie de l'arrondissement de l'Ouest.*

Joffre (Pierre-Jean-Jos.) ✻, 6 *déc.* 1813; *Inspecteur de la poudrerie à Saint-Jean-d'Angély.*

Fondard (Abraham-Léonard) ✻ ✻, 14 *déc.* 1813; *Chef de bataillon au régiment d'Auxonne, artillerie à pied.*

Pastoureau (Jean-Baptiste-Marie) ✻ ✻, 18 *déc.* 1813; *Major du régiment de Rennes, artillerie à pied.*

Raffart de Marcilly (Bénigne-Pierre-Louis-Eugène) O✻, 28 *décembre* 1813; *Chef d'escadron au régiment de Rennes, artillerie à cheval.*

Aubertin (Pierre) ✻, *idem*; *Chef de bataillon au régiment de Rennes, artillerie à pied.*

Lambert (Nicolas-Antoine) ✻, 8 *janv.* 1814; *Inspecteur de la manufacture d'armes à Mutzig.*

Faille (Jean-Simon-Constantin) ✻ ✻, *idem*; *idem à Arras.*

Nicaulau (Joseph) ✻ ✻, *idem*; *Sous-directeur d'artillerie à Bastia.*

Richardot (Charles) ✻ ✻, *idem*; *commandant l'artillerie à Langres.*

Delamonnoye (Antoine-Pierre Daffry) ✻ ✻, *idem*; *employé à Paris à l'atelier des fusils percutans.*

D'Hurcourt (Nicolas-G. Él. R.) ✻, *idem*; *commandant l'artillerie à Blaye.*

Aubert de Braquemont (Alex. Marie) ✻ ✻, *idem*; *idem à Abbeville.*

Moisson (Luc-Charles-Bernardin) ✻, *idem*; *employé à l'école de l'artillerie et du génie.*

Pluyette (F. Aug.) ✻ ✻, *idem*; *Sous-directeur d'artillerie à Nantes.*

Denis (F.) ✻ ✻, *idem*; *Archiviste du comité central de l'artillerie.*

Normand (Pierre-François-Hubert) ✻, *idem*; *Major du régiment de Lafère, artillerie à pied.*

Le Coursonnois (François-Marie-Théophile) ✻ ✻, *idem*; *Inspecteur des forges d'artillerie de l'arrondissement de la Moselle.*

Paixhans (Henri-Joseph) ✻ O✻, *idem*; *Secrétaire du comité central de l'artillerie.*

Parrizot (Charles-Louis-Marie) ✻ ✻, *idem*; *Directeur de l'atelier de précision près le comité central de l'artillerie.*

Le Joyand (Ant. Nicolas) ✻, *idem*; *Inspecteur des forges d'artillerie de l'arrondissement du Doubs.*

Boucher de Morlaincourt (Hubert) ✻ ✻, *idem*; *Chef de bataillon au régiment de Valence, artillerie à pied.*

Leforestier de Villeneuve (Marie-Antoine-Julien), *idem*; *idem.*

Legendre (Célestin-Marie-François) ✻, *idem*; *Chef de bataillon des pontonniers.*

Digitized by Google

Vaudrey (Claude-Nicolas) ✻, 8 *janvier* 1814; *Chef d'escadron au régiment de Metz, artillerie à cheval.*

Delord (François-Ignace) ✻✻, 21 *janv.* 1814; *Major au régiment de Metz, artillerie à cheval.*

Dequeux de la Gorce (H. Hippol.) ✻, 22 *février* 1814; *commandant l'artillerie à Rochefort.*

Lechesne (Thomas-René) ✻, 26 *fév.* 1814; *Chef de bataillon au régiment de Rennes, artillerie à pied.*

Javerzat (Ch. Ant.) ✻✻, 12 *mars* 1814; *Adjoint au comité central d'artillerie.*

Romestin (Pierre-Jean-François-Augustin) ✻, *idem; Chef de bataillon au régiment de Toulouse, artillerie à pied.*

Lyautey (Hub. Joseph) ✻, *idem; Major du régiment de Strasbourg, artillerie à cheval.*

Delagrange (Prosper-Amaury-L.) ✻, 2 *avril* 1814; *Chef de bataillon au régiment de Douay, artillerie à pied.*

C.te de la Place (Ch. Ém. Prosper-Joseph) ✻O✻, 5 *juillet* 1814; *Chef de bataillon au régiment d'artillerie à pied de la garde royale.*

Dubois de Launay (P. Henri-Guy) ✻, 1.er *août* 1814; *commandant l'artillerie à Granville.*

De La'ance de Villers (François) ✻, 3 *août* 1814; *idem à Verdun.*

Dussaussoy (Omer-Const. Joseph) ✻✻, 20 *août* 1814; *Sous-directeur de la fonderie royale à Toulouse.*

Maistre (Théoph.) ✻, 2 *sept.* 1814; *Chef de bataillon au régiment d'Auxonne, artillerie à pied.*

De Gaudrion (Vict. Pierre-Jean) ✻, 4 *février* 1815; *Sous-directeur d'artillerie à Saint-Malo.*

De Bigault de Granrut (Charles-François-Aimé) ✻, 25 *février* 1815, *commandant l'artillerie à Port-Louis.*

Legrand (Louis-Marie-Eugène) ✻ ✻, 8 *avril* 1815; *Chef de bataillon au régiment de Toulouse, artillerie à pied.*

Ch.er de Tournemine (Bernard) O✻, 1.er *juillet* 1815; *Capitaine en* 1.er *au régiment d'artillerie à cheval de la garde royale.*

Pertusier (Charles) ✻, 20 *sept.* 1815; *idem, idem.*

Moreton de Chabrillant (Charles-Alexandre-Henri) ✻, *idem; idem au régiment d'artillerie à pied de la garde royale.*

De Cazaux (Louis-François-Guillaume) ✻, *idem; idem.*

Duperche de Mesnilhaton (L.) ✻O✻, *idem; Capit. Adj.-major, idem.*

Hamart (Ch. Nicolas-Félix) ✻, *idem; Chef de bataillon de Lafere, artillerie à pied.*

Admyrauld (Louis-Gabriel) ✻, *idem; Capitaine en d'artillerie à pied de la garde royale.*

Brussel de Brulart (Augustin-Joseph) ✻, *idem; idem*

De Lorimier (Pélage-Adélaïde) ✻, *idem; idem, id*

Digitized by Google

De Foucauld (Jean-Émeric) ✱, 20 *sept.* 1815; *Capitaine en* 1.er *au régiment d'artillerie à cheval de la garde royale.*

V.te de Barrès du Molard (Jacques-Scipion-Fleuri), 23 *oct.* 1815; *Chef de bataillon au régiment de Valence, artillerie à pied.*

Du Solier d'Audance (Jean-Henri) ✱, 25 *oct.* 1815; *Chef de bataillon au régiment de Toulouse, artillerie à pied.*

De Maigret (Joseph-Marie) ✱, 22 *nov.* 1815; *Chef de bataillon au régiment de Metz, artillerie à pied.*

De Vente (Franç. Michel) ✱, 29 *nov.* 1815; *Sous-directeur d'artillerie à Besançon.*

De Falguières (Jean-Marie-Alban-Michel) ✱, 22 *mars* 1816; *Chef d'escadron au régiment de Toulouse, artillerie à cheval.*

De Puymirol (Joseph-Louis) ✱, 22 *juillet* 1816; *Capitaine en* 1.er *au régiment d'artillerie à pied de la garde royale.*

Legrand (Nicolas-Jean) ✱, 11 *sept.* 1816; *Chef de bataillon au régiment d'Auxonne, artillerie à pied.*

Philibert de Fontanès (Antoine-Magd.) ✱, 25 *sept.* 1816; *Capitaine en* 2.e *au régiment d'artillerie à cheval de la garde royale.*

Leblanc de Prébois (Louis-François-Charles-Claude) ✱, 30 *oct.* 1816, *Chef de bataillon au régiment d'Auxonne, artillerie à pied.*

Ch.er Onffroy (A. Marthe-Rolland) ✱, 20 *nov.* 1816; *idem au régiment de Douay, artillerie à pied.*

Quélo de Cadouzan (Franç. Marie-Joseph) ✱, 25 *déc.* 1816; *idem au régiment de Rennes, artillerie à pied.*

De Frémond (Louis-Antoine-Henri) ✱, 14 *fév.* 1817; *Capit. en* 1.er, *Adjud.-major du régiment d'artillerie à cheval de la garde royale.*

Boistard (Louis-Ch. Alphonse) ✱, *idem; Capit. en* 1.er *au régiment d'artillerie à pied de la garde royale.*

Doquin de Saint-Preux (Fr. Ch.) ✱, 4 *avril* 1817; *Capit. en* 1.er *idem.*

Lesterpt (Charles-François) ✱, 28 *juin* 1817; *Capit. en* 2.e *idem.*

Bousson (Charles-Marie) ✱, *idem; idem, idem.*

Doisy de Villargennes (Robert-Édouard) ✱, *idem; idem, idem.*

Legendre (Augustin-Charles) ✱, *idem; Capit. en* 1.er *au régiment d'artillerie à cheval de la garde royale.*

Bigault Défouchers de Granrut (Louis-Élie) ✱ ✱, *idem; Capit. en* 2.e *au régiment d'artillerie à pied de la garde royale.*

Delatre d'Aubigny (Adolphe-Louis-Genev. Firm.), 1.er *nov.* 1817; *idem.*

Asselin de Crèvecœur (Armand-Louis-François), *idem; idem au régiment d'artillerie à cheval de la garde royale.*

Plivard (Jean-Baptiste), *idem; idem au régiment d'artillerie à pied de la garde royale.*

Damens (Henri-Joseph) ✱, 9 *déc.* 1817; *idem, idem.*

De Julvécourt (Alexandre), *idem; idem au régiment d'artillerie à cheval de la garde royale.*

Digitized by Google

C.te de Grâve (Hippolyte), 9 *déc.* 1817; *Capit. en* 2.e *au régiment d'artillerie à cheval de la garde royale.*

Le Cardinal de Kernier (Jacques-Ange-Marie-Paul) ✻, 8 *juin* 1818; *idem au régiment d'artillerie à pied de la garde royale.*

Léonard de Saint-Cyr (Antoine-Charles) ✻, 20 *janvier* 1819; *Chef de bataillon au régiment de Valence.*

Braun (George-Louis) ✻O✻, *idem; idem au régiment de Lafere.*

Vallier (Denys-Auguste) ✻✻, *idem; Sous-directeur à Bayonne.*

Adoubedent (Jacques) ✻✻, 19 *janv.* 1820.

Morel (Sébastien) ✻✻, *idem.*

Tugnot de Lanoye (Charles-Antoine) ✻✻, *idem.*

De Marionnelz (Joseph-Louis-Anne) ✻, *idem.*

Capitaines, Messieurs

Groscassan Dorimon (Jean-Bapt.) ✻✻, *Cap. en* 1.er *au bataillon de pontonniers.* 4 octobre 1806.

Adam (Jean-François) ✻✻, *idem.* idem.

Bouhon (L. Aug.) ✻, *idem au rég. de Douay, artill. à pied.* idem.

De Fabert (Antoine-Charles-Joseph) ✻✻, *idem au régiment de Strasbourg, artillerie à pied.* idem.

D'Autume (Victor). 26 octobre 1806.

Jacquier (Gabrie) ✻✻, *idem, commandant la compagnie d'artificiers.* 12 janvier 1807.

Alexandre (Fr.) ✻✻, *commandant l'artill. à Mont-Louis.* idem.

Genta (Joseph-Marie-Vincent-Alexis), *idem à Ardres.* idem.

Clerjou (Étienne) ✻✻, *Capitaine en* 1.er *au régim. de Toulouse, artillerie à pied.* idem.

Charpentier (François) ✻, *Trésorier du régiment de Douay, artillerie à pied.* 13 juillet 1807.

Lhomme (Simon-Xavier) ✻✻, *idem du régiment de Metz, artillerie à pied.* idem.

Doyer (Joseph-Pierre-Paul) ✻✻, *Capitaine en* 1.er, *commandant l'artillerie à Embrun.* idem.

Moutonnet (Félix) ✻✻, *idem au régiment de Rennes, artillerie à pied.* idem.

Caraud (François-Michel) ✻✻, *idem, employé à l'école militaire spéciale.* 2 février 1808.

Gannal (Pierre-Nicolas) ✻✻, *idem au régiment de Metz, artillerie à pied.* idem.

Lamy (F. X.) ✻, *idem au rég. de Douay, artillerie à pied.* idem.

Bourgeois (Denys-Augustin) ✻✻, *idem, Inspecteur de la poudrerie à Esquerdes.* idem.

Lesbaupin (Ambroise-François-Marie) ✻✻, *idem au régiment de Toulouse, artillerie à pied.*

Digitized by Google

Lemoine de Villarsy (Antoine-Athanase) ✻ ✻, *Capitaine en 1.er Inspecteur de la poudrerie de Saint-Ponce.* 30 *août* 180
Guillot (Antoine-Nicolas) ✻ O✻, *idem au régiment de Lafere artillerie à pied.* idem.
Leboul (Michel-Christophe-Jean) ✻ ✻, *idem au régiment de Metz. artillerie à cheval.* idem.
Blaux (Antoine-Louis) ✻ ✻, *idem, commandant l'artillerie à Montreuil sur mer.* idem.
Vézian (Joseph-Stanislas-Scipion) ✻ ✻, *idem, commandant la 4.e compagnie d'ouvriers d'artillerie.* idem.
Crestin (Jean-Joseph) ✻, *idem, commandant l'artillerie à Salins.* 24 novembre 180ô.
Robert (Jean-Bapt.) ✻ ✻, *idem, commandant l'artillerie au fort Barreaux* 13 février 1809.
Boyer (Antoine) ✻ ✻, *idem au régiment de Rennes, artillerie à pied.* idem.
Richard (Claude) ✻, *idem, idem.* idem.
De Bonneau (Félix-Mathieu) ✻ ✻, *idem, employé à Paris.* idem.
Colson (N. J.) ✻ ✻, *idem, Inspect. de la poudrerie de Colmar.* idem.
Munier (Dominique) ✻ ✻, *idem, commandant l'artillerie à Noirmoutiers.* 30 août 1809.
Burgstahler (Pierre) ✻ ✻, *idem, commandant la 3.e compagnie d'ouvriers d'artillerie.* idem.
Racine (Claude-Joseph-Constant) ✻, *idem, Trésorier du régiment de Strasbourg, artillerie à pied.* idem.
Hervilly (Ét.) O✻, *idem commandant l'artill. à Lichtemberg.* idem.
Payan (Jean-Memi) ✻ ✻, *Capit. en 1.er au régiment de Valence, artillerie à pied.* idem.
Lieffroy (Cl. Jos. Gr.) ✻ ✻, *idem au bataill. de pontonniers.* idem.
Patin de Lafizelière (André-Barbe-Charles-Julien) O✻, *idem, employé à l'école de l'artillerie et du génie.* idem.
Barreau (Étienne-Joseph) ✻, *idem au régiment de Strasbourg, artillerie à pied.* 31 août 1809.
De Légier (Pierre-François) ✻, *idem au régiment d'Auxonne, artillerie à pied.* 16 novembre 1809.
Cailly (F.) O✻, *idem, Inspect. de la poudrerie de Metz.* 11 janv. 1810.
Derrion (Michel) ✻, *Capitaine en 1.er au régiment de Valence, artillerie à pied.* idem.
Michon Dumarais (Alph. Jul. François) ✻ ✻, *idem, employé à Roanne.* idem.
Lefebure (Jacques-Maximilien-Amand) ✻ ✻, *idem, Inspecteur de la poudrerie d'Essonne.* idem.
De Benoit de Lapaillonne (Henri-Louis) ✻, *idem au rég. de Valence, artillerie à pied.* idem.

Digitized by Google

Martin (René) ✻, *Capitaine en* 1.er *au régiment de Rennes, artill. à cheval.* 11 janvier 1810.
Bourin (Victor) ✻, *idem au régiment de Toulouse, artillerie à pied.* idem.
Ledilais (Aimé-Denys) ✻✻, *idem au régiment de Toulouse, artillerie à pied.* idem.
Prevost (Jean-Baptiste-Benoît) ✻, *idem au régiment de Strasbourg, artillerie à pied.* idem.
Saint-Jacques (François-Louis) ✻ O✻, *idem au régiment de Rennes, artillerie à cheval.* idem.
Cherrier (Marie-Claude-Joseph-Hyacinthe) ✻, *idem, commandant l'artillerie à Péronne.* idem.
Rapatel (Prosper-Marie) ✻, *idem au régiment de Rennes, artillerie à pied.* 12 juillet 1810.
Fontaine (Alexis) ✻✻, *idem, commandant la* 10.e *compagnie d'ouvriers d'artillerie.* idem.
Hinard (Antoine-Martin), *idem au régiment de Strasbourg, artillerie à pied.* idem.
Grojean (Louis-Marie) ✻, *idem, commandant l'artillerie à Vitry-le-Français.* idem.
Cuvelier (Arm. Joseph) ✻, *idem au régiment de Douay, artillerie à pied.* idem.
Fleurot (Philippe) ✻, *idem au régiment de Lafere, idem.* idem.
De Ruffier (Pierre-Fréderic-Michel) ✻, *idem, commandant l'artillerie à la citadelle de Strasbourg.* 24 août 1810.
Morel (Alexandre-Jean), *idem, Sous-inspecteur des études à l'école polytechnique.* 1.er janvier 1811.
De Najac (J.P.) ✻, *idem, commandant l'art. à Agde.* 7 janvier 1811
Besaucèle (Marie-Melchior-Marcelin) ✻✻, *idem au régiment de Metz, artillerie à pied.* 14 mars 1811
Lemoine (Ch. J.) ✻, *idem au régiment de Lafere, idem.* idem.
Bourgeois (Apollin.) ✻, *idem au régiment de Toulouse, artillerie à cheval.* idem.
Solomiac (B. H.) ✻, *idem au régiment de Toulouse, idem.* idem.
Raulin (L.), *idem au régiment de Valence, artillerie à pied.* idem.
Guerard (Nic.), *idem, commandant l'artillerie à Béthune.* idem.
Taillefert (Jean-Charles-Théodore) ✻, *idem, Inspecteur de la raffinerie de salpêtre à Dijon.* idem.
Garnier (Pierre-Ant.) ✻, *idem au régiment d'Auxonne, artillerie à pied.* idem.
Radet (Ch. Pierre-Ant.) ✻, *idem au bataillon de pontonn.* idem.
Tortel (P. P.) O✻, *idem au régiment de Strasbourg, artillerie à cheval.* idem.
Deshaules (J. L.) ✻, *idem au rég. de Rennes, artill. à pied.* idem

Digitized by Google

Dubarry de Lesquerron (Aug. Jos. J. Bern. Thomas) O✱, *Capitaine en 1.er au régim. de Lafere, artillerie à pied.* 14 mars 1811.
Duchemin (Nicolas-Vincent) ✱, *idem au régiment de Metz, artillerie à cheval.* idem.
Drieu (Alexandre) ✱, *idem au bataillon de pontonniers.* idem.
Phétu (Louis-Joseph), *idem au rég. de Lafere, artill. à pied.* idem.
Dumoulin (Jean-Baptiste), *idem, employé au comité central de l'artillerie.* idem.
Radoult de Lafosse (Pierre-Thomas), *idem au régiment de Toulouse, artillerie à pied.* idem.
De Gaultier de Montgaultier (Charles-Michel) ✱, *idem, commandant l'artillerie à Doulens.* 29 juin 1811.
Poumet (Benjamin), *idem, employé à l'école royale de l'état-major.* 30 juillet 1811.
Legagneur (Henri-Joseph) ✱, *idem au régiment de Metz, artillerie à pied.* idem.
Tardif (Jean-Al.), *idem au rég. de Metz, artill. à pied.* idem.
De Camain (André-Nicolas-Hyacinthe) ✱, *idem au régiment de Toulouse, artillerie à pied.* idem.
Hamelin (Joseph-Guillaume-Mathurin) ✱, *idem, Inspecteur de la raffinerie de salpêtre à Besançon.* idem.
Dovillée (Charles-Barthelémi) ✱, *idem, employé à l'école de l'artillerie et du génie.* idem.
Amory (Jean-Jacques), *idem au régiment de Valence, artillerie à pied.* idem.
Hennocque (P.), *idem, employé au comité central de l'artill.* idem.
Maitrot (Pierre-Joseph) ✱, *idem, commandant la 12.e compagnie d'ouvriers d'artillerie.* idem.
Graffan (Jean-François-Denys), *idem au régiment de Toulouse, artillerie à pied.* idem.
Duchet (A.), *idem au régiment de Metz, artillerie à cheval.* idem.
Noblet (Jacques) ✱, *idem au régiment d'Auxonne, artillerie à pied.* idem.
Martin (Jacq. Bern. Améd.), *idem au régim. de Valence, idem.* idem.
Fraissignes (Jacques-Joseph) ✱, *idem au régiment de Strasbourg, artillerie à cheval.* idem.
Saintemarie (Ant. Jean-François) ✱, *idem, commandant l'artillerie à Angers.* idem.
Duhamel (Claude-Marie-Joseph) ✱, *idem, commandant l'artillerie à Avesnes.* idem.
Bellencontre (J.) ✱, *idem au régim. de Douay, artill. à pied.* idem.
De Freslon (Gabriel-François), *idem, idem.* idem.
Guichou (Jacques-Louis) ✱, *idem, Inspecteur de la poudrerie de Toulouse.* idem.

Digitized by Google

Duport de Poncharra (Charles-Louis-César) O✻, *Capitaine en 1.er, Aide-de-camp de M. le Lieutenant-général Comte Charbonnel.* 30 juillet 1811.

Vaccarezza (George), *idem, commandant l'artillerie aux îles d'Hyères.* 16 août 1811.

Ch.er d'Argence (Félix-Ursule) ✻, *idem, commandant l'artillerie au fort Querqueville à Cherbourg.* 26 septembre 1811.

Guenot (Hugues) ✻✻, *idem au régiment d'Auxonne, artillerie à pied.* 16 octobre 1811.

Cartier (Claude-Jér.) O✻, *idem, employé à l'école de l'artillerie et du génie.* 14 décembre 1811.

Besse (Jean-François) ✻, *idem au régiment de Toulouse, artillerie à cheval.* idem.

Mahé (P. M. Fr.), *idem au régim. de Toulouse, artill. à pied.* idem.

Saint-Simon (J. Th. Elis. C.), *idem au rég. de Rennes, idem.* idem.

Dupuy (J.) ✻, *idem, commandant l'artill. à Saumur.* 22 déc. 1811.

Lauwereyns (Joseph-Jean-Charles-François) ✻, *idem au régiment de Metz, artillerie à cheval.* 29 janvier 1812.

De Vesian (Louis-Gasp.) ✻, *idem au régiment de Toulouse, artillerie à pied.* idem.

Ancinelle (Mathieu-Auguste), *idem au régim. de Metz, idem.* idem.

Tarcn (Jean-Louis-Marie), *idem, Aide-de-camp de M. le Lieutenant-général Baron Tirlet.* idem.

Dumont (A. J.) ✻, *idem au rég. de Rennes, artill. à cheval.* idem.

Briancbon (Charles-Julien) ✻, *idem, Professeur de mathématiques à l'école d'artillerie de la garde royale.* idem.

Morhain (Pierre-Cl.) ✻✻, *idem au régiment de Rennes, artillerie à pied.* idem.

Guerin (Jean-Ét. Vict.) ✻, *idem au régim. de Metz, idem.* idem.

Depresle (Charles-Jean-Predeseigle), *idem, Aide-de-camp de M. le Lieutenant-général Comte Ruty.* idem.

Romand (Pierre-Étienne-François) O✻, *idem au régiment de Strasbourg, artillerie à cheval.* idem.

Person (Jean) ✻, *idem au rég. de Douay, artillerie à pied.* idem.

Coutin (Antoine) ✻, *idem, idem.* idem.

Gerard (Jean) ✻✻, *idem, Aide-de-camp de M. le Lieutenant-général Comte Valée.* idem.

Preuthin (F.) ✻, *idem au régim. d'Auxonne, artill. à pied.* idem.

Mentrel (J.F.) ✻✻, *idem au rég. de Valence, artill. à pied.* idem.

Guy (Jean-Étienne) ✻✻, *idem au régiment de Lafere, artillerie à pied.* idem.

Guidou (G.) ✻, *idem au rég. de Strasbourg, idem.* 15 mars 1812.

Barbaux (Claude) ✻, *idem au régiment de Valence, idem.* idem.

Fournaise (Fr.), *Trésorier du régiment de Lafere, idem.* idem.

Digitized by Google

Doublet (Jacques-Marie-Guill.) ✳, *Capitaine en* 1.er *au régiment de Rennes, artillerie à pied.* 15 mars 1812.
Dupuis (François) ✳, *idem, idem.* idem.
Caré (Jean-Augustin), *idem au régim. d'Auxonne, idem.* idem.
Odeyer (Joseph-Abel) ✳, *idem au régiment de Strasbourg, artillerie à cheval.* idem.
Cothereaux (Joseph) ✳, *idem au régim. de Toulouse, idem.* idem.
Godet (Henri) ✳, *idem, commandant l'artillerie à Guise.* idem.
Lalot-Duclaux (Franç.) ✳✳, *idem au régiment de Rennes, artillerie à pied.* idem.
Semelet (Jean-B.) ✳✳, *idem au régim. de Valence, idem.* idem.
Bourges (Jean-François-Régis) ✳, *idem, idem.* idem.
Lainé (Fr. Michel) ✳, *idem au régim. de Lafere, idem.* idem.
Pavillion (Jean-Pierre) ✳, *idem au régiment d'Auxonne, artillerie à pied.* idem.
De Mainville (Ch. Emm.) ✳, *idem au rég. de Douay, idem.* idem.
Peupion (Jean-Louis), *idem, employé à l'école de l'artillerie et du génie.* idem.
Loisel (Julien-Aimé-Anne), *idem au régiment de Rennes, artillerie à pied.* idem.
De Brescon (Louis-Jean-Marie), *idem au régim. de Toulouse, artillerie à pied.* idem.
Jeannest-Lanoue (Henri-Nicolas-Raimond) ✳, *idem au régiment de Strasbourg, artillerie à pied.* idem.
Caussade (Jean-Louis) ✳, *idem au rég. de Valence, idem.* idem.
Bredif (Jean-Jacques), *idem, commandant la* 1.re *compagnie d'ouvriers d'artillerie.* idem.
De Mailler (François-Justin) ✳, *idem au régiment de Metz, artillerie à pied.* idem.
Caffort (Jean-Antoine), *idem, commandant la* 8.e *compagnie d'ouvriers d'artillerie.* idem.
Laman (Casimir-Nicolas-Sébastien) ✳, *idem au régiment de Strasbourg, artillerie à pied.* 22 juillet 1812.
Even de Vincé (Félix-Marie), *idem, commandant la* 2.e *compagnie d'ouvriers d'artillerie.* idem.
Delorme (J. B.) ✳, *idem, Inspect. de la poudrerie de Vonges.* idem.
Dieu (P. L.), *idem au rég. de Strasbourg, artill. à pied.* idem.
Robert (Christophe), *idem, commandant la* 11.e *compagnie d'ouvriers d'artillerie.* idem.
Mairet (Philibert) ✳, *idem au régiment d'Auxonne, artillerie à pied.* idem.
Guibert (Jean-Marie) ✳, *idem au régim. de Metz, idem.* idem.
Anselin (Louis-Pierre), *idem, employé à Paris.* idem.
Debroca (A. V. J. P.), *idem au rég. de Metz, art. à pied.* idem.

Digitized by Google

Nault (J. Bapt.) ✱, *Capitaine en* 1.er *au régim. d'Auxonne, artillerie à pied.* 22 juillet 1812.
Audry (Jacques-Alex. Pasc.), *idem, commandant l'artillerie au fort l'Écluse.* idem.
Watigny (Valentin) ✱, *idem au régiment de Rennes, artillerie à pied.* idem.
Dechaumont (J. N.) ✱ ✱, *idem au rég. d'Auxonne, idem.* idem.
Moreau (Nic. S.), *idem, commandant l'artillerie à Bitche.* idem.
Degoutin (François-Antoine), *Trésorier du régiment de Metz, artillerie à cheval.* idem.
Regneault (Jean-Baptiste-Victor) ✱, *Capitaine en* 1.er *au régiment de Strasbourg, artillerie à pied.* idem.
Avéros (Joseph-Louis) ✱, *idem au régiment de Toulouse, artillerie à cheval.* idem.
Coessin (Jean-Alexandre) ✱, *idem au régiment de Lafere, artillerie à pied.* idem.
Gailly (A. F. L.), *idem, commandant l'artill. à Landrécie.* idem.
Tessier (A.), *idem, Inspecteur de la poudrerie de Saint-Médard.* idem.
Lami (Jean-Nicolas) ✱, *idem au régiment de Toulouse, artillerie à pied.* idem.
B.on de Bontin de Gislain (Alexandre-Louis-Jules) ✱, *idem au régiment de Lafere, idem.* idem.
Claude *dit* Nancy (Anne-François-Philibert), *idem, commandant la* 6.e *compagnie d'ouvriers d'artillerie.* idem.
Bezault (Alexandre-Charles-François), *idem au régiment de Douay, artillerie à pied.* idem.
De Vathaire (Louis) ✱, *idem au régiment de Lafere, idem.* idem.
Culmann (F. J.), *idem, commandant l'artillerie à Toul.* idem.
Poulain (D.), *idem au rég. de Valence, artillerie à pied.* idem.
Thoumas (Alexandre-François), *idem, Aide-de-camp de M. le Lieutenant-général Baron Noury.* idem.
Lerey (Joseph-François) ✱, *idem au régiment de Toulouse, artillerie à pied.* idem.
Periolas (L.) ✱, *idem au régiment de Valence, artillerie à pied.* 2 octobre 1812.
Kiéchel (Cl. Ant.), *idem au régiment de Metz, idem.* 1.er janvier 1813.
Leclerc (Nicolas-Xavier), *idem, Aide-de-camp de M. le Lieutenant-général Baron Taviel.* 23 janvier 1813.
Filippi (François), *idem au régiment de Valence, artillerie à pied.* 14 février 1813.
Savoye (Paul-Pierre) ✱, *idem au régiment de Metz, artillerie à cheval.* idem.
Caurant (Jean-Pierre) ✱, *idem, commandant l'artillerie aux lignes de Quelerne.* idem.

Digitized by Google

Besser (Pierre-Henri-Philippe-Cl.), *Capitaine en 1.er au régiment de Strasbourg, artillerie à pied.* 14 février 1813
Chaillet Donzelot (Léonard), *idem au rég. d'Auxonne, idem.* idem.
De Toytot (Aug. Cath.) ✱, *idem au rég. d'Auxonne, idem.* idem.
Royer (Claude-Hugues) ✱, *idem, idem.* idem.
Belly (Nicolas-Joseph) ✱, *idem, Inspecteur de la poudrerie de Maromme.* idem.
Mariez (Ch. Edme Fr. Xav. Mich.) ✱, *idem au régim. de Strasbourg, artillerie à cheval.* idem.
Viard (Anatole-Ferdinand), *idem au régiment d'Auxonne, artillerie à pied.* idem.
Merlin (P. Clr.) ✱, *idem au régim. de Strasbourg, idem.* idem.
De Mosseron d'Amboise (Louis-Jacques) ✱, *idem au régiment de Metz, idem.* idem.
Briquet (J. L.) ✱, *idem au rég. de Lafere, idem.* idem.
Bassompierre (Jean), *idem au régim. de Strasbourg, idem.* idem.
Maingard (Ét. Josselin) ✱, *idem au régim. d'Auxonne, idem.* idem.
Labbé (Jean-Baptiste-Charles) ✱, *idem, idem.* idem.
Judey (Claude-César-Alexis) ✱, *idem au régiment de Strasbourg, artillerie à cheval.* idem.
Husson (Jean-Baptiste) ✱, *idem, commandant la 9.e compagnie d'ouvriers d'artillerie.* idem.
Chevanne (J. A.), *idem au rég. de Douay, artill. à pied.* idem.
Guyot (Jean-Aug.) ✱, *idem au régim. de Rennes, idem.* idem.
Richardot (Étienne) O✱, *idem au régim. de Metz, idem.* idem.
Curnillon (Ch. M. Cés.) ✱, *idem, Aide-de-camp de M. le Maréchal-de-camp Baron Pelletier.* idem.
Davezac (Paul) ✱, *idem, au régiment de Toulouse, artillerie à pied.* idem.
Denizet (Jean-N.) ✱, *idem, commandant l'artill. à Sedan.* idem.
Girard (J. François Xavier) ✱, *idem au régiment de Metz, artillerie à cheval.* idem.
Lafrogne (Joseph-Fr.) ✱, *idem au rég. de Rennes, idem.* idem.
Appert (Joseph-Mommie) ✱, *idem au régiment de Strasbourg, artillerie à pied.* idem.
Leroy (Jean-Fr.) ✱, *idem au régiment de Lafere, idem.* idem.
Baudin (Jean-Baptiste) ✱✱, *idem, commandant la 5.e compagnie d'ouvriers d'artillerie.* idem.
Gentil *dit* Maurin (Joseph-Henri) ✱, *idem au régiment de Toulouse, artillerie à pied.* idem.
Rivals (Maurice), *idem au régiment de Toulouse, artillerie à pied.* 1.er avril 1813.
Henin (Jean-Marie-Victor), *idem, employé au comité central de l'artillerie.* 23 avril 1813.

Digitized by Google

Montalègre (Mathieu), *Capitaine en 1.er au régiment de Lafere, artillerie à pied.* 6 mai 1813.
Goupil (A. J.) ✱, *idem, commandant l'art. à Hesdin.* 3 juin 1813.
Hartard (Louis), *idem au rég. de Metz, art. à pied.* 28 juin 1813.
Bouteiller (Louis-Marie) ✱, *idem au régiment de Toulouse, artillerie à cheval.* idem.
Bollemont (Alexandre) O✱, *idem au régiment de Metz, artillerie à cheval.* idem.
Souhait (Charles-Pierre) ✱, *idem, au régiment de Douai, artillerie à pied.* idem.
Roussot de Leyva (Antoine-Gustave) ✱, *idem au régiment de Rennes, artillerie à cheval.* idem.
Audoury (Joseph), *idem, idem.* idem.
Gauthier (George), *idem, Inspecteur de la raffinerie de salpêtre à Avignon.* idem.
Debooz (Jacques), *idem, commandant la 7.e compagnie d'ouvriers d'artillerie.* idem.
Victor (Augustin) ✱, *idem au régiment de Strasbourg, artillerie à pied.* idem.
Gellibert (Prosper-Nicolas) ✱, *idem au rég. de Rennes, artillerie à cheval.* idem.
Ch.er d'Hervé (Amand-Constant-Marie-Fidèle-Ch.) ✱, *idem, Aide-de-camp de M. le Maréchal-de-camp Baron Boulart.* idem.
Lapène (Blaise-Jean-Franç. Édouard) ✱, *idem au rég. de Lafere, artillerie à pied.* idem.
Colliot de la Hattais (Augustin-Mathurin-Marie-Jean), *idem commandant l'artillerie à Saint-Tropez.* idem.
Cloquemin (Antoine-François), *idem, Inspecteur de la poudrerie de Pont de Buys.* idem.
Romagnie (Augustin-Louis), *idem au régiment de Rennes, artillerie à pied.* idem.
Esperonnier (François-Dominique-Victor-Édouard) ✱, *idem, Aide-de-camp de M. le Maréchal-de-camp Baron Bouchu.* idem.
Bauyn de Perreuse (Antoine-Louis-René-Prosper) ✱, *idem, Aide-de-camp de M. le Maréchal-de-camp Baron Levavasseur.* idem.
Piron (J. A.), *idem, employé au comité central de l'artill.* idem.
Rosselin (Flor. Is.) ✱, *idem au bataillon de pontonniers.* idem.
De Castel (Marie-François), *idem au régiment de Rennes, artillerie à pied.* idem.
Lebourg (Joseph-Hippolyte), *idem au rég. de Douay, idem.* idem.
Lacoste (Marie-Joseph-Maurice) ✱, *Capitaine en 2.e au régiment de Metz, artillerie à cheval.* idem.
Varin de Beautot (Amable Louis), *Capit. en 1.er au rég. de I artillerie à pied.* id

Digitized by Google

De Larigaudie (Pierre-Fr.), *Capitaine en 1.er au rég. de Toulouse artillerie à pied.* 28 juin 1813.
Lanty (François-Victor), *idem, Aide-de-camp de M. le Maréchal-de-camp Digeon.* idem.
Pellegrin (Sérap.), *idem au rég. de Valence, artill. à pied.* idem.
Géant (Charles) ✱, *idem au régiment de Douay, idem.* idem.
De Laniepce de Jenfosse (Amédée-Joseph-Alexandre) ✱, *idem au régiment de Strasbourg, idem.* idem.
Lombard de Ginibral (H.), *idem au rég. de Toulouse, idem.* idem.
Vongoëff (Jean-Joseph), *idem au régim. de Metz, idem.* idem.
Picher-Grandchamp (F. M.) ✱, *idem au rég. de Douay, idem.* idem.
Lebôulanger (J. L. Éd.) ✱, *idem au régim. de Metz, idem.* idem.
Levy (Feistel) ✱, *idem au régiment de Strasbourg, idem.* idem.
Auricoste de Lazarque (Jean-Baptiste) ✱, *Capitaine en 2.e au régiment de Toulouse, artillerie à cheval.* idem.
De Lassus Marcilly (François-Anne-Nicolas) ✱, *Capitaine en 1.er au régiment de Rennes, artillerie à pied.* idem.
Jacques *dit* Richard (J.), *idem au rég. d'Auxonne, idem.* idem.
Tousche (Alexandre), *idem au régiment de Lafere, idem.* idem.
Pierre (Pierre) ✱, *idem au régim. de Lafere, idem.* idem.
Pussot (Charles), *idem au rég. de Douai, idem.* idem.
Stévaux (Fr. Gérard) ✱, *idem au régim. de Douay, idem.* idem
Servint (Augustin) ✱, *idem au régim. de Lafere, idem.* idem.
Heurard (Ed.) ✱, *idem au régim. de Strasbourg, idem.* idem.
Moret (Jean-Bapt.), *idem au régim. de Metz, idem.* idem.
Pohé (Joseph) ✱, *idem au régiment de Strasbourg, idem.* idem.
Hacquart (Silvain) ✱, *idem au régiment de Toulouse, idem.* idem.
Sthême (Alex.) ✱, *idem au rég. de Metz, artill. à cheval.* idem.
Barrand (Jean-P.), *idem au rég. de Valence, artill. à pied.* idem.
Lambert (J. M.) ✱, *idem au régim. de Metz, idem.* 23 juillet 1813.
Michels (Christophe-Martial-Ferdinand-Hubert), *idem au régiment de Strasbourg, idem.* idem.
Delaire (J. V. G.), *Capit. en 2.e au rég. de Metz, idem.* 1.er août 1813.
Hisson (Jacq.) ✱, *idem, Aide-de-camp de M. le Maréchal-de-camp Baron Lepin.* 31 août 1813.
Orange (H.), *idem à la 8.e compag. d'ouvriers d'artillerie.* idem.
Brutillot (F. X.) ✱, *idem au rég. de Metz, artill. à pied.* idem.
Lapaquellerie (Franç.) ✱, *idem au régim. de Douay, idem.* idem.
Labouré (Charles) ✱, *idem au régim. d'Auxonne, idem.* idem.
Rouvroy (Nicolas), *idem, Aide-de-camp de M. le Maréchal-de-camp Baron Corda.* idem.
Bourlier (Jean) ✱, *idem au régiment de Douay, artillerie à pied.* idem.
Truffer (Louis-Aug.), *idem au régiment de Valence, idem.* idem.

Digitized by Google

Lacloche (Alexis) ✻, *Capitaine en 2.e au régiment d'Auxonne, artillerie à pied.* 31 août 1813.
Lambert (N.) ✻, *idem, commandant l'artill. à Corté en Corse.* idem.
Laisnay (T. J. J.), *idem au rég. de Rennes, artillerie à pied.* idem.
Paillard (Jean-Franç.-Joseph), *idem au rég. d'Auxonne, idem.* idem.
Charpentier (J. Bapt. Aug.), *idem au rég. de Strasbourg, idem.* idem.
Girval (Jean-Fél. M.) ✻ ✻, *idem au rég. de Lafere, idem.* idem.
Romain (Pierre-Louis), *idem, commandant l'artillerie au fort d'Artois à Cherbourg.* idem.
Ducamp (Joseph) ✻, *idem, Aide-de-camp de M. le Lieutenant-général Comte Charbonnel.* idem.
Guerneaux (Hubert) ✻, *Trésorier du régiment de Rennes, artillerie à pied.* idem.
Vallantin (J. H. B.), *Capit. en 2.e au rég. de Rennes, idem.* idem.
Reguis (Louis-Xavier) ✻, *idem, Inspecteur de la poudrerie de Saint-Chamas.* idem.
Paqueron (N.) ✻, *idem au rég. de Valence, artill. à pied.* idem.
Munier (N. D.), *idem au régiment de Valence, idem.* idem.
Lecourroyer (Auguste) ✻, *idem au régiment de Rennes, artillerie à cheval.* idem.
Thiry (Charles-Ambroise) ✻, *idem, Inspecteur de la raffinerie de salpêtre de Nancy.* idem.
De Baudreuil (François-Henri-Alph.) ✻, *idem au rég. de Lafere, artillerie à pied.* idem.
Dufrayer (Adrien-Stanislas), *idem au régim. de Metz, idem.* idem.
Duport de Poncharra (Jean-Charles-François) ✻, *Capitaine en 1.er, commandant l'artillerie à Ham.* 5 octobre 1813.
De Rison (Maurice-François-Alexandre), *idem, commandant l'artillerie à Lorient.* 25 octobre 1813.
Decayeu (Jean-Baptiste-Henri), *Capit. en 2.e au régiment de Strasbourg, artillerie à pied.* 1.er novembre 1813.
De Surineau (A. J. G.), *idem au régiment de Metz, idem.* idem.
Gambier (Alexandre-Pierre) ✻, *idem, idem.* idem.
Bonie (François) ✻, *idem, Inspecteur de la raffinerie de salpêtre de Marseille.* idem.
Serres (Jean-Louis) ✻, *idem au régiment de Valence, artillerie à pied.* idem.
Tournaire (Guillaume), *idem au régim. de Metz, idem.* idem.
De Caqueray de Fontenelle (Charles-Marie) ✻, *idem au régiment de Strasbourg, idem.* idem.
De Franchessin (Ernest) ✻, *idem au régiment de Metz, artillerie à cheval.* idem.
Lecorbeiller (Martin-Auguste-Marie), *idem au régiment de Rennes, artillerie à pied.* idem.

Digitized by Google

Roland de Garagnol (Jean-Pierre-Camille), *Capitaine en 2.e au régiment de Valence, artillerie à pied.* 1.er novembre 1813.
Godin (Cosme), *idem au régiment de Metz, idem.* idem.
Vivier de la Chaize (Pierre-Edouard), *idem au régiment de Toulouse, idem.* idem.
Roy (Edme), *idem au régiment d'Auxonne, idem.* idem.
Hercouet (Gasp. Henri), *idem au régim. de Rennes, idem.* idem.
Pasquet (Victor-Antoine), *idem au rég. de Valence, idem.* idem.
Guenyveau (D.), *idem à la 5.e comp. d'ouvriers d'artillerie.* idem.
Jacquemont (Franç. Joseph-Porphyre), *idem au régiment de Lafere, artillerie à pied.* idem.
Lalance (A. F.), *idem au rég. d'Auxonne, idem.* idem.
Cotte (Louis-César), *idem au régim. de Toulouse, idem.* idem.
Delafuye (Victor-François-Louis) ✻, *idem, idem.* idem.
Dadole (Pancrace), *idem au régim. de Metz, idem.* idem.
C'farel (Alexandre-Augustin), *idem, Aide-de-camp de M. le Lieutenant-général Baron Neigre.* idem.
Jolivet de Riencourt (Marie-Edme-Martin) ✻, *au régiment de Strasbourg, artillerie à cheval.* idem.
Gourousseau (Barthelémi-Charles), *idem au régiment de Metz, artillerie à pied.* idem.
Auriousl (Louis-Sim. Mar.), *idem au rég. de Lafere, idem.* idem.
Pargoire (Jean-Pierre), *idem au régim. de Toulouse, idem.* idem.
Souiller (Jean-Joseph), *idem à la 2.e compagnie d'ouvriers d'artillerie.* idem.
Dupré (Denys-Antoine-Honorine) ✻, *idem, Inspecteur de la raffinerie de salpêtre à Lille.* idem.
LaLatie (Antide-Gabriel-Marguerite), *idem au régiment de Toulouse, artillerie à pied.* idem.
Dehaussy (Alexandre), *idem au rég. de Strasbourg, idem.* idem.
Jacquin (Mich. Léonard-Th.), *idem au rég. de Lafere, idem.* idem.
Lerouge (Felix), *idem au régim. de Strasbourg, idem.* idem.
Devillers (Ant. Jean-Marie), *idem au bat. de pontonniers.* idem.
Tardu (Ant. Fr.), *idem au rég. de Douay, artillerie à pied.* idem.
Poilleux (Antoine), *idem, idem.* idem.
Pierron (François), *idem au régiment de Toulouse, idem.* idem.
Guillain (J. P.) ✻, *idem, commandant l'artillerie à Rocroy.* idem.
Guerin (Charles-Nicolas), *idem, idem à Bouchain.* idem.
Johard (J. B.) ✻, *idem au bat. de pontonniers.* 9 décembre 1813.
Broilliard (Jean-Baptiste) O✻, *idem au régiment de Valence, artillerie à pied.* idem.
Belot (Didier) ✻, *idem au rég. de Lafere, idem.* idem.
Cochet (Louis-Augustin), *idem au rég. de Rennes, idem.* idem.
Leroy (H. R.) ✻, *idem, commandant l'artill. à Quiberon.* idem.

Digitized by Google

Rouvroy (Joseph), *Capitaine en 2.e à la 10.e compagnie d'ouvriers.* 9 décembre 1813.
Hey (P.) ✱, *idem au rég. de Strasbourg, art. à cheval.* idem.
Receveur (Joseph), *idem, commandant l'artillerie à Saint-Florent (Corse).* idem.
Cantais (A.) ✱, *idem à la 12.e compag. d'ouvr. d'artillerie.* idem.
Fremy (L.) ✱, *idem, commandant l'artillerie à Sisteron.* idem.
Leydel (Marc) ✱, *idem au régiment de Strasbourg, artillerie à cheval.* idem.
Demornay d'Hangest (Anne-Bénigne-Didier), *idem au régiment de Lafere, artillerie à pied.* idem.
Laurent (Charles-François), *idem au rég. de Douay, idem.* idem.
Scellier (Aug.) ✱, *idem, commandant l'artill. à Navarreins.* idem.
Bolzinger (Nicolas-Pierre), *idem à la 4.e compagnie d'ouvriers d'artillerie.* idem.
Colle (Alphonse) ✱, *idem à la 9.e idem.* idem.
Jallabert (Gabriel) ✱, *idem au régiment de Toulouse, artillerie à pied.* idem.
Morel (A. E.), *idem à la 11.e comp. d'ouvriers d'artillerie.* idem.
Marquis (Donatien), *idem au rég. de Lafere, artill. à pied.* idem.
Blanchard (Joseph), *idem au régiment de Strasbourg, artillerie à cheval.* idem.
Bellenet (Antoine-Gabriel), *idem au régiment de Valence, artillerie à pied.* idem.
Douzon (J.), *idem à la 3.e compagnie d'ouvriers d'artillerie.* idem.
Goy (Jean-Louis-Alexandre), *idem au régiment de Douay, artillerie à pied.* idem.
Rollandy (Joseph-Pierre-Paul), *idem au régiment de Valence, idem.* idem.
Odiot (Joseph-Marie), *idem au régim. de Douay, idem.* idem.
Schneider (Théodore), *idem au régim. de Metz, idem.* idem.
Rely (Charles-François-Amour-Constant), *idem, idem.* idem.
Bastide (Jean-Antoine-Sébastien), *idem au régiment de Valence, idem.* idem.
Poullain (Jean), *idem au régim. d'Auxonne, idem.* idem.
Pey (Jean), *idem, commandant l'artillerie à la citadelle du Pont-Saint-Esprit.* idem.
Guindey (Jean-Bapt.) ✱, *idem, idem à Villefranche.* idem.
Godo (Claude-Marc), *idem au régiment de Rennes, artillerie à pied.* idem.
Vetzel (Benjamin), *idem au rég. d'Auxonne, idem.* idem.
Glorieux (François), *idem au régim. de Douay, idem.* idem.
Dabadie (P.) ✱, *idem au rég. de Toulouse, artill. à cheval.* idem.
Lemaitre (P. L.), *idem, commandant l'artill. à l'île d'Aix.* idem.

Digitized by Google

Amielh Beaumont (Pierre-Théophile-Louis-Nicolas-Aimé), *Capitaine en 2.e au rég. de Toulouse, artillerie à cheval.* 9 décembre 181
Bressoles (Ant. Jos. Ferd.), *idem au régiment de Toulouse, artillerie à pied.* idem.
Bousson (Pierre-Fr.), *idem au régiment de Douay, idem.* idem.
Mauroumec (J. B.) ✱, *idem au régiment de Rennes, artillerie à cheval.* idem.
Perchain (Jacques-Antoine), *idem, idem,* idem.
Poirier (Jules), *idem au régiment de Strasbourg, artillerie à pied.* idem.
Labaune (Auguste-Claude-Marie), *idem, Inspecteur de la raffinerie de salpêtre à Lyon.* idem.
Thouvenin (Louis-Étienne) ✱, *idem au régiment de Metz, artillerie à pied.* idem.
Tournier (Michel-Marie-Ch.), *idem au rég. d'Auxonne, idem.* idem.
Grégoire (Joseph-Marie) ✱, *idem à la 1.re compagnie d'ouvriers d'artillerie.* idem.
Blanc (A.) ✱, *idem au rég. de Toulouse, artillerie à pied.* idem.
Policarpe (Antoine-Pierre), *idem, idem.* idem.
Barbier (Joseph-Odile), *idem au régim. de Metz, idem.* idem.
Madelaine (Joachim), *idem, idem.* idem.
Terson de Paleville (Daniel-Casimir) ✱, *idem au régiment de Toulouse, artillerie à cheval.* idem.
Colomb (Paul-François-Marie), *idem au régiment de Lafère, artillerie à pied.* idem.
Perignon (François-Fortuné), *idem au régiment de Strasbourg, artillerie à cheval (Adjud.-major).* idem.
Voisin-Gartempe (Philippe), *idem au régiment de Metz, artillerie à cheval.* idem.
Gazan (Al. Zacharie-Alexis-Nicolas), *idem au régiment d'Auxonne, artillerie à pied.* idem.
Charreyron (Joseph), *idem au régim. de Rennes, idem.* idem.
Fabian (Jean-Pierre), *idem au régim. de Strasbourg, idem.* idem.
Cohendet (Adrien-Joseph), *idem, Aide-de-camp de M. le Maréchal-de-camp Comte d'Aboville.* idem.
Chaillou (René-Pierre), *idem, au régiment de Rennes, artillerie à pied.* idem.
Marty (J.), *idem au régim. de Rennes, artillerie à cheval.* idem.
Gilbert de Gourville (Jean), *idem au rég. de Strasbourg, idem.* idem.
Thiry (François-Augustin) ✱, *idem au rég. de Metz, idem.* idem.
Vergnaud (Amand-Denys), *idem au rég. de Rennes, idem.* idem.
Loret (Louis-Marie-Constant), *idem, idem.* idem.
Cabrol (François), *idem, idem.* idem.
Thierry (Sébastien), *idem au rég. de Toulouse, idem.* idem.

Digitized by Google

elon de Pradou (Jean-François), *Capitaine en 2.e au régiment de Rennes, artillerie à pied.* 9 décembre 1813.
houillon (Jean-Victor) ✱, *idem au régiment de Lafere, artillerie à pied.* idem.
onnat (Fr. Xav. Eug.) ✱, *idem au rég. d'Auxonne, idem.* idem.
affort (Joseph-Zint), *idem, idem.* idem.
ver (Jules), *idem au régiment de Valence, idem.* idem.
haillou-Dubourg (Al. Hippolyte), *idem au régiment de Rennes, idem.* idem.
oussac (P. Jos. Gust.), *idem au régim. de Toulouse, idem.* idem.
arth (Aug. Fred.), *idem au régim. de Strasbourg, idem.* idem.
eloux (Jean-Baptiste-Melchior), *idem, idem.* idem.
elièvre (Bert. Hugues) ✱, *idem au régim. de Lafere, idem.* idem.
ubert (Charles) ✱, *idem, idem.* idem.
auzié (Jean-Henri-Pierre-Aug.), *idem, idem.* idem.
ouvrois (François-Gabriel), *idem au régim. de Metz, idem.* idem.
Mocquard (Aimé) ✱, *idem au régim. de Toulouse, idem.* idem.
Lebrun (Jean-Louis), *idem au rég. de Rennes, idem.* 15 déc. 1813.
Ferrier de Laclémencerie (R. Fr.) ✱, *idem au régiment de Douay, idem.* 8 mars 1814.
Lenfumé-Delignères (A.), *idem au rég. de Lafere, idem.* 12 mars 1814.
Metayer (Jul. Fid. Const.), *idem au régiment de Strasbourg, artillerie à pied.* idem.
Clavey (Fr.) ✱, *idem au régiment d'Auxonne, idem.* 2 avril 1814.
De Ligondès (Claude), *Lieutenant dans l'artillerie de la garde royale à cheval.* 1.er juillet 1814.
De Provigny (Albert), *idem, idem.* 1.er août 1814.
Barbe (Charles) ✱, *Capit. en 2.e au régim. de Valence, artillerie à pied.* 4 novembre 1814.
Letellier de Montaure (Céleste-Isidore) ✱, *Capitaine en 1.er, commandant l'artillerie à Châteauneuf.* 5 janvier 1815.
Denis (L.), *Capit. en 2.e à la 6.e comp. d'ouvr. d'artillerie.* idem.
Capriol Saint-Hilaire (Ange-François-de-Paule), *idem au régiment de Valence, artillerie à pied.* idem.
Letessier Delaunay (Ignace-Alexandre-François-Louis), *idem, commandant l'artillerie au château du Taureau.* idem.
Ch.er d'Azemar de Saint-Jean (Antoine-Frederic-Louis), *Capit. en 1.er, commandant l'artillerie à Aiguesmortes.* 2 avril 1815.
Arnaud (Pierre), *Capitaine en 2.e au régiment de Valence, artillerie à pied.* 27 septembre 1815.
Berdolle (Théodore), *idem au régiment de Toulouse, artillerie à cheval.* 16 mars 1816.
Passerat de la Chapelle (Marie-Joseph-Honoré), *Capit. en 1.er, commandant l'artillerie à Amiens.* 9 avril 1816.

Digitized by Google

Mayol de Lupé (Alexandre-Marie-Joseph), *Lieutenant en 1.er au régiment d'artillerie à cheval de la garde royale.* 12 avril 1815.
Gandon (Marie-Antoine), *Capitaine en 2.e au régiment d'artillerie à pied de la garde royale.* idem.
Ch.er de la Monneraye (L.), *Lieutenant idem idem.* 1.er juin 1816.
De Sotomayor (Louis-Joseph), *Lieut. dans l'artillerie à cheval de la garde royale.* 28 août 1816.
Ch.er Boucquel de Beauval (Léopold-Stanislas-Emmanuel), *idem dans l'artillerie à pied idem.* 1.er octobre 1816.
D'Anserville (Ange-Gabriel), *idem, idem.* idem.
Blanchard (Claude-Olivier), *idem à pied idem* 15 avril 1817.
De Sers (Alexandre-Victor), *idem à cheval idem.* idem.
Teraudi (Antoine) ✻, *Capitaine en 2.e au régiment de Valence, artillerie à pied.* 7 mai 1817.
De Saint-Pern (Félix), *Lieutenant dans l'artillerie à cheval de la garde royale.* 27 mai 1817.
Ardouin (Jean-Alex.-Benoît), *idem à pied idem.* 4 juin 1817.
Chabert de Prailles (L. A.), *idem à cheval idem.* 1.er juillet 1817.
De Severac (J. H. M.), *idem à pied idem.* 1.er octobre 1817.
Marion (Félix-Émile), *idem, idem, idem.* 25 février 1818.
Vuilleret de Brotte (Nic. Vict.), *idem, idem, idem.* 16 juin 1818.
Rochet (Mirtil), *idem, idem, idem.* idem.
Thierry (Alfred), *idem, idem, idem.* idem.
Tiby (Claude-Jacques-François), *idem, idem, idem.* idem.
Bleuart (Jean-Raphaël), *idem, idem, idem.* idem.
Huot (Antoine-J.) ✻, *Adjudant-major au régiment de Lafère, artillerie à pied.* 2 août 1818.
Bohn (André) ✻, *idem; idem.* idem.
Taffe (Ant.), *idem au régiment d'Auxonne, idem.* idem.
Bourgoin (Bern.), *idem au régiment de Douay, idem.* idem.
Magy (Luys-Polymète) ✻, *idem au régiment de Toulouse, artillerie à cheval.* idem.
Billaudel (Louis-René) ✻, *idem au régim. de Metz, idem.* idem.
De Filley (P. V. J. M.) ✻, *idem au rég. de Metz, artill. à pied.* idem.
Prinet (J. Bapt.), *idem au rég. de Rennes, idem.* idem
Pinel (Alexandre), *idem, idem.* idem.
Barberot (Fr. Xav.) ✻, *idem au rég. de Strasbourg, idem.* idem.
Fauchon (Alexis), *idem au régim. de Douay, idem.* idem.
Lamarque (René-Cas.), *idem au rég. de Toulouse, idem.* idem.
De Biffari (François-Jean-Pierre), *Capit. en 2.e au régiment de Metz, artillerie à cheval.* 20 janvier 1819.
De Vassal (Charles-Romain), *idem au régiment de Toulouse, artillerie à pied.* idem.
Delalonde (F. P. A.), *idem au rég. de Lafère, idem.* idem.

Digitized by Google

upon (Hubert-Bernard), *Capitaine en 2.e au régiment de Strasbourg, artillerie à cheval.* 20 janvier 1819.
larrau (Louis-Constant), *idem au régiment de Toulouse, artillerie à pied.* idem.
errard (Alex. César), *idem au rég. de Strasbourg, idem.* idem.
iret (J. Ch. Louis), *idem au régiment d'Auxonne, idem.* idem.
erruety (Etienne), *idem au rég. de Rennes, idem.* idem.
pin de Sehois (Ch. S.), *idem au rég. de Toulouse idem.* idem.
abaffoye (Pierre-Ch.), *idem au régim. de Strasbourg, idem.* idem.
onet (Fréderic), *idem au rég. de Toulouse, idem.* idem.
aurent (Pierre-Franç.), *idem au rég. de Metz, idem.* idem.
illon (Adrien), *idem au régim. d'Auxonne, idem.* idem.
ucneau (Ch. Louis), *au régiment de Laferc, idem.* idem.
hillaye (Guill. Am.), *idem au régiment de Metz, idem.* idem.
Iviset (R.), *idem, commandant l'artillerie à Bellegarde.* idem.
ormenie de Marmé (J. B. S.), *idem au régiment de Douay, artillerie à pied.* idem.
Dry (Jean-Louis-Aug.), *idem au bataillon de pontonniers.* idem.
Berthold (Étienne-François), *idem au régim. d'Auxonne, artillerie à pied.* idem.
Aubert de Vincelles (J. M.), *idem au rég. de Rennes, idem.* idem.
Robert (Alph. Jean), *idem au régim. de Douay, idem.* idem.
Collinet (Joseph-Ant.), *idem au rég. de Strasbourg, idem.* idem.
Bosquette (Antoine-Justin), *idem, idem.* idem.
Marandet (Etienne-François) ✱, *idem au régiment de Strasbourg, idem.* idem.
Specht (George-D.), *idem au régiment de Toulouse, idem.* idem.
Cayré (Etienne), *idem au régiment de Strasbourg, idem.* idem.
Brisset (Pierre-Hilaire), *idem au bataillon de pontonniers.* idem.
Muthuon (Louis-Marie), *idem, idem.* idem.
Grillet-Sery (Étienne-G.), *idem au régiment de Douay, artillerie à pied.* idem.
Malechard (Charles), *idem au régim. de Valence, idem.* idem.
Chauvet (Pierre), *idem au régiment de Rennes, idem.* idem.
Luguet (Achille-Martin), *idem au bataillon de pontonniers.* idem.
Lejeune (Marie-René-César), *idem, idem.* idem.
Marcillac (A. Ch. M.), *idem à la 7.e comp. d'ouvriers d'artill.* idem.
Laugaudin (J. Ant.), *idem au rég. de Douay, artill. à pied.* idem.
Guy (Antoine-Marie), *idem au régiment de Laferc, idem.* idem.
Dieude (Alex. Louis-Xavier), *idem au régim. de Metz, idem.* idem.
Lebon d'Aubersin (H.), *idem à la compagnie d'artificiers.* idem.
Guilland (Fr.) ✱, *idem au rég. de Strasbourg. artill. a chev.* idem.
Coursin (Jean-B. Felic.), *idem, artillerie à pied.* idem.
Leroy (J.D.), *idem au régim. de Valence, idem.* idem.

Digitized by Google

Dubos (Louis-Jules), *Lieutenant au régiment d'artillerie à pied de la garde royale.* 1.er février 1819
Platel (Victor), *idem*, *idem.* idem.
Gerard (Joseph), *idem*, *Adjudant-major au bataillon de pontonniers.* 6 février 1819
Ballet (Jean-Pierre-Charles), *idem*, *idem au régiment de Toulouse, artillerie à pied.* idem.
Belchamps (Gilles-Felicité) ✱, *idem*, *Adjudant-major au régiment de Rennes, artillerie à cheval.* 24 mars 1819.
Maître (Jacques-Philippe), *idem*, *idem au régiment de Valence, artillerie à pied.* idem.
Sauvignier (J.S.), *idem*, *idem au rég. d'Auxonne*, *idem.* 14 avr. 1819.
Pingenet (P.), *idem*, *idem au régiment de Valence*, *idem.* idem.
Drieu-Diancour (Thomas), *Lieutenant en 1.er au régiment d'artillerie à pied de la garde royale.* 17 juin 1819.
Richard de Rochelines (Jul.), *Lieut. en 2.e idem*, *idem.* 29 juin 1819.
Marquet (Jérôme-Remi), *Capit. en 2.e au régiment de Rennes, artillerie à pied.* 21 juillet 1819.
Claude (Marie-François-Théodore) ✱, *idem*, *commandant l'artillerie à Entrevaux.* idem.
Münch (Jean-Martin) ✱, *idem*, *idem au fort Lamalgue.* idem.
Cathala (J.), *idem au régim. de Toulouse, artill. à pied.* idem.
Montmartin (Alexandre), *idem au régim. d'Auxonne*, *idem.* idem.
Bertin (Ach.), *idem au régim. de Douai*, *idem.* idem.
Bompard (Jean), *idem au rég. de Rennes*, *idem.* idem.
Lemarquant (Alexandre). 19 janvier 1820.
Dauvet (J. Magl.) ✱. idem.
Bourgain (P. N.) ✱, *Trésorier du régiment de Toulouse, artillerie à pied.* idem
De Maintenant (B.) ✱. idem.
Chaillet (J. Rob.). idem.
Castaing (Ferd. Louis). idem.
De Crémoux (Pierre). idem.
Ritter (X. J. B.). idem.
Catenu (Jos. Rod.). idem.
Tribert (Jacques-Étienne-Xavier). idem.
Sarrieu (H.). idem.

Lieutenans, Messieurs

De la Fournière (André-Pierre-Jean-Bapt.), *Lieut. en 1.er au régiment de Rennes, artillerie à cheval.* 11 octobre 1812.
Bellet (Laurent) ✱, *idem au régiment de Rennes*, *idem.* idem.
Ormancey (Jean-Baptiste) ✱, *idem au régiment de Strasbourg, artillerie à pied.* 18 octobre 1812.

Digitized by Google

Renaud (François) ✱, *Lieut. en 1.er au régiment de Strasbourg, artillerie à cheval.* 18 octobre 1812.
Augé (N.), *idem au rég. de Valence, artill. à pied.* 21 janv. 1813.
Lecorbeiller (Al. P. M.), *id. au rég. de Strasbourg, idem.* 1.er mars 1813.
Chiniac (Mars-Pierre), *idem au rég. d'Auxonne, idem.* idem.
Rudler (George), *idem au régim. de Strasbourg, idem.* idem.
Crespin de Billy (Ern. Pierre-Marie), *idem au régiment de Toulouse, artillerie à cheval.* idem.
De Salleton (Pierre), *idem au régim. de Toulouse, idem.* idem.
Mainard (Jean-Pierre), *idem, artillerie à pied.* idem.
Carrière (Pierre), *idem, idem.* idem.
Deroche (François-Hippol.), *idem au rég. de Valence, idem.* idem.
Lachasse (Pierre-François), *idem au rég. de Rennes, idem.* idem.
Barbier (Paul), *idem au régim. de Douay, idem.* idem.
Brisac (N. Abr.) ✱, *idem au rég. de Metz, artill. à cheval.* idem.
Allot (J. Bapt.), *idem au rég. de Valence, artillerie à pied.* idem.
Chaptal-Lamure (Joseph-Félix), *idem, idem.* idem.
Pierre de Valhausen (Aug.) ✱, *idem au rég. de Metz, idem.* idem.
Desmaroux (Gilb.), *idem au rég. de Lafere, idem.* idem.
Moreau (Hyacinthe-Susanne-Pierre) ✱, *idem au régiment de Douay, idem.* idem.
Devèze (Nicolas), *idem au régim. de Valence, idem.* idem.
Boilly (Marie-Simon), *idem au régim. de Rennes, idem.* idem.
Brieu (A. Phoc.), *idem au rég. de Metz, artill. à cheval.* idem.
Crouzet (Hilar.), *idem au rég. de Toulouse, artill. à pied.* idem.
Vuillemot (Cl. L.), *idem au rég. d'Auxonne, idem.* 27 mars 1813.
Richon, (Al. Jos.) ✱, *idem au rég. de Metz, idem.* 1.er avril 1813.
Migont (J. Ch. Bapt.), *idem au rég. de Lafere, idem.* 15 avril 1813.
Gauchet (David), *idem à la 9.e comp. d'ouvriers d'artillerie.* idem.
Protche (Jean), *idem au rég. de Metz, artillerie à cheval.* idem.
Clery (Louis-Victor-Annet), *idem au régiment de Strasbourg, artillerie à pied.* idem.
Rossi (Ambroise), *idem, idem.* idem.
Perrodon (Octave-Claude-Émile), *idem au régiment de Toulouse, artillerie à cheval.* idem.
Corbin (Edme), *idem au régim. de Lafere, artillerie à pied.* idem.
Ginet (Pierre), *idem, idem.* idem.
Giraud (M. Séb. X.), *idem au rég. d'Auxonne, idem.* idem.
Munier (Charles-Christophe), *idem, Aide-de-camp de M. le Lieutenant-général Comte d'Aulnouard.* idem.
Hennebert de Forceville (Nicolas-François) ✱, *idem au régiment de Metz, artillerie à pied.* idem.
Lemit (Louis), *idem, Aide-de-camp de M. le Lieutenant-général Baron Taviel.* idem.

Digitized by Google

Lanty (Jean-Baptiste-A.), *Lieutenant en 1.er au régiment de Metz, artillerie à pied.* 15 avril 1813.
Gloux (Louis-Joseph-Léger), *idem, idem.* idem.
Brillard (A. A. J. M), *idem au rég. de Douay, idem.* idem.
Balladier (J. A. Cl.), *idem au rég. de Valence, idem.* idem.
Houdaille (Aristide), *idem au régiment de Strasbourg, idem.* idem.
Stocard (Jean-Pierre-Is.), *idem au régim. de Lafere, idem.* idem.
Girard (Aimé-Aug.), *idem au régiment de Douay, idem.* idem.
Terson (Anach. Élisée), *idem au rég. de Toulouse, idem.* idem.
Lherbette (C. A.), *idem au rég. de Toulouse, artill. à cheval.* idem.
Pinel (L. P.), *idem au régim. de Rennes, artillerie à pied.* idem.
Ditch (Laurent), *idem au régiment de Strasbourg, idem.* idem.
Delon (Honoré-Édouard), *idem au régiment de Strasbourg, artillerie à cheval.* idem.
Magnies (A. F.), *idem au régim. de Douay, idem.* idem.
Charles *dit* Artaud (Adrien), *idem, idem.* idem.
Cartier (François), *idem au régiment de Toulouse, idem.* idem.
Arrago (Victor), *idem au régiment de Toulouse, idem.* idem.
Kervern (Eug. M. Hippol. Ledenmat), *idem, artillerie à pied.* idem.
Fabre (Alb. Cam.), *idem à la 12.e comp. d'ouvriers d'artill.* idem.
Ajasson (Fr.), *idem au régim. de Toulouse, artill. à pied.* idem.
Erhard (Antoine), *idem, Aide-de-camp de M. le Lieut. général Baron Neigre.* idem.
Herpin (Charles-Louis-Antoine) ✻, *idem au régiment de Rennes, artillerie à cheval.* 22 avril 1813.
Brier (P.) ✻, *idem au rég. d'Auxonne, artill. à pied.* 26 avril 1813.
Rouard (Pierre), *idem, idem.* idem.
Pêcheur (P.), *idem à la 8.e compag. d'ouvr. d'artillerie.* 11 mai 1813.
Marion (Jean-Baptiste), *idem à la 6.e comp. idem.* idem.
Brunot (Marc-Antoine) ✻, *idem au régim. de Strasbourg, artillerie à cheval.* 28 mai 1813.
Coulomme (Jean), *idem au bataillon de pontonniers.* 15 juin 1813.
Opinel (Pierre-François-Alexis) ✻, *idem au régiment d'Auxonne, artillerie à pied.* idem.
Aubry (Caude), *idem à la 3.e comp. d'ouvriers d'artillerie.* idem.
Chapuis (Ch.), *idem au régim. de Metz, artillerie à pied.* idem.
Champeaux (N. G.), *idem au régim. de Lafere, idem.* idem.
David (Henri), *idem à la 7.e comp. d'ouvriers d'artillerie.* idem.
Rousselot (P. L.) ✻, *idem au rég. de Rennes, artill. à cheval* idem.
Hoffet (Jean-Daniel), *idem au bataillon de pontonniers.* idem.
Joliet (Ant. Ét.), *idem au rég. de Strasbourg, artill. à pied.* idem.
Gaffiot (Claude-François), *idem au régim. de Douay, idem.* idem.
Aragon (N. M.), *idem au régim. de Lafere, idem.* idem.
Félix (Nicolas) ✻, *idem au régiment de Metz, idem.* idem.

Digitized by Google

Humbert (Jean-Fr.) ✱, *Lieutenant en* 1.er *au régim. de Strasbourg, artillerie à pied.* 15 juin 1813.
Broal (A.) ✱, *idem au rég. de Toulouse, artill. à cheval.* idem.
Laignelet (Fr.) ✱, *idem au régim. d'Auxonne, artill. à pied.* idem.
Civoct (Louis), *idem au régiment de Valence, idem.* idem.
Chardin (Fr.), *idem à la* 10.e *comp. d'ouvr. d'artillerie.* idem.
Lamboley (Nicolas) ✱, *idem au régiment de Strasbourg, artillerie à cheval.* idem.
Guerguil (J. M. A.), *idem au rég. de Toulouse, artill. à pied.* idem.
Geoffrin (François), *idem au régiment de Valence, idem.* idem.
De Pichot de Baratier de Saint-Auban (Jacques-Ant. Eugène-Maurice), *idem au régiment de Lafere, idem.* idem.
Soupey (Jean-Marie) ✱, *idem au rég. de Valence, idem.* idem.
Guerneaux (Pierre-Ch.), *idem au régim. de Rennes, idem.* idem.
Thomassin (Fr.), *idem au régim. de Strasbourg, idem.* idem.
Yernaut (Aug. Arm.), *idem au régim. de Metz, idem.* idem.
Ravy (Aug.), *idem à la* 11.e *compagnie d'ouvr. d'artillerie.* idem.
Marcoux (Charles), *idem à la* 1.re *comp. idem.* idem.
Pradelles (Hippolyte), *idem au bataillon de pontonniers.* idem.
Barré-Gallois (Charles-Henri) ✱, *Lieutenant en* 2.e *au régiment de Toulouse, artillerie à cheval.* idem.
Desbacq (François-Noël), *Lieutenant en* 1.er *au bataillon de pontonniers.* idem.
Loubert (J. A.), *idem au rég. de Toulouse, artill. à pied.* 17 juin 1813.
Labouré (J.), *idem au rég. de Strasbourg, artill. à pied.* 18 juin 1813.
Delpit (Pierre), *idem au rég. de Toulouse, idem.* 1.er juillet 1813.
Arcelin (Pierre), *idem au régiment d'Auxonne, idem.* idem.
Lyautey (Ant. N.), *idem à la* 4.e *comp. d'ouvr. d'artillerie.* idem.
Loyaux (Jean-Jacq.), *idem au rég. de Rennes, artill. à pied.* idem.
Cointet (Aug. Ch. Em.), *idem au rég. de Strasbourg, idem.* idem.
Corrard (Pierre-Franç.), *idem au régim. de Metz, idem.* idem.
Lewile (Éd. Br.), *idem au régiment de Douay, idem.* idem.
Pernety (V.), *Lieut. en* 2.e *au régiment d'artillerie à pied de la garde royale.* idem.
Gaultier-Lachèze (Jacques-Simon-Félix), *idem au régim. de Rennes, artillerie à pied.* idem.
Curel (Agathon), *idem, idem.* idem.
Lauron (Domin.), *idem au bataillon de pontonniers.* idem.
Levacher de la Véronnerie (Louis-Philippe-Alph.), *idem au régiment de Lafere, artillerie à pied.* idem.
De Barrau (Jean-Aug.), *idem au régim. de Rennes, idem.* idem.
Jolivet de Riencourt (Jean-François-Alphonse), *idem au régiment de Metz, artillerie à cheval.* idem.
Trutat (Félix), *idem au bataillon de pontonniers.* idem.

Digitized by Google

Chereil-Larivière (Paul), *Lieut. en 1.er au régiment de Rennes artillerie à pied.* 1.er juillet 181.
Charvilhac (Jean-Charles-Michel), *idem au régiment de Strasbourg, artillerie à cheval.* idem.
Bléry (P. N. Fr.), *idem au régim. de Rennes, artill. à pied.* idem.
Sautereau (Ét. P. Anol.), *idem au régiment de Douay, idem.* idem.
Ligniville (Math. César), *idem au régim. d'Auxonne, idem.* idem.
Élias (Henri), *idem au régiment de Douay, idem.* idem.
Bourguignon (Nicolas-Charles), *idem, idem.* idem.
Pallard (M. Alph), *idem au régim. de Metz, artill. à cheval.* idem.
Plu (Nicolas-Prosper), *idem au régiment d'Auxonne, artillerie à pied.* 8 juillet 181.
Veriot (Séb.) ✱, *idem au régim. de Metz, idem.* 11 juillet 1813.
Latache (Joseph), *idem au régim. de Lafere, idem.* 15 juillet 1813.
Masson (Domin.), *idem au régiment de Strasbourg, idem.* idem.
Bourgeois (Pierre), *idem au rég. de Valence, idem.* 22 juillet 1813.
Viteau (Cl. David), *Trésorier du régim. d'Auxonne, idem.* idem.
Laurent (Ant. J.), *Lieut. en 1.er au rég. de Lafere, idem.* idem.
Lor (Laur. Louis), *idem au rég. de Rennes, idem.* 27 juillet 1813.
Michel (Guillaume), *Trésorier du régiment de Toulouse, artillerie à cheval.* 5 août 1813.
Andlauer (Antoine) ✱, *Lieut. en 1.er au régiment de Strasbourg, artillerie à pied.* 2 septembre 1813.
Coger (Jacques), *idem au régiment de Rennes, idem.* idem.
Herbet (J. M.), *idem au rég. de Rennes, artill. à chev.* 19 sept. 1813.
Bouette (Charles-Jacques) ✱, *idem au régim. de Lafere, artillerie à pied.* 28 septembre 1813.
Mazé (L. Fr. L. M.), *idem au rég. de Rennes, idem.* 1.er octobre 1813.
Tardy (Louis), *idem à la compagnie d'artificiers.* idem.
Hacquin (J. Vict.), *idem à la 5.e comp. d'ouvr. d'artillerie.* idem.
Puech (Charles-Joseph), *Lieut. en 2.e au régiment de Toulouse, artillerie à cheval.* idem.
Sirutguet (Jean-Jacques), *Lieut. en 1.er au régiment d'Auxonne, artillerie à pied.* idem.
Gille *dit* Dumarchais (François), *idem au régim. de Douay, artillerie à pied.* idem.
Reboul (Henri-Romain), *Lieut. en 2.e au régiment de Toulouse, artillerie à cheval.* idem.
Guiraudet (Alex.), *Lieut. en 1.er au régiment de Metz, artillerie à pied.* idem.
Brunet (Louis), *idem au régim. de Metz, artill. à cheval.* idem.
Pottier (Colza), *idem au rég. de Douay, artill. à pied.* idem.
Contencin (Paul), *idem au rég. de Rennes, artill. à cheval.* idem.
Rubin (H. L.), *idem au régim. de Rennes, artill. à pied.* idem.

Digitized by Google

Gaudin (François-Antoine-A.), *Lieutenant en* 1.er *au régiment de Toulouse, artillerie à pied.* 1.er octobre 1813.
Berthault (Léonard-Philibert-Marie-Félix), *Lieut. en* 2.e *au régiment de Metz, artillerie à cheval.* idem.
François (Prosper), *Lieut. en* 1.er *au régim. de Toulouse, artillerie à pied.* idem.
Gaillard (Fréderic), *idem au régim. de Metz, idem.* idem.
Poulain *dit* Sainte-Foix (Émile), *idem au régiment de Strasbourg, artillerie à pied.* idem.
Gay (Augustin), *idem au régiment d'Auxonne, idem.* idem.
Duport (Jean-Louis-Amedée), *Lieut. en* 2.e *au régiment de Strasbourg, artillerie à cheval.* idem.
Marminia (Charles-François-Narcisse), *Lieut. en* 1.er *au régiment de Douay, artillerie à pied.* idem.
Rainfray de la Bajonnière (Armand-Henri), *Lieut. en* 2.e *au régiment d'artillerie à cheval de la garde royale.* idem.
Molinos (Ach. L. N.), *Lieut. en* 1.er, *Aide-de-camp de M. le Lieutenant-général Baron Tirlet.* idem.
Dalican (Ch. Jos. Hippolyte), *idem au régiment de Metz, artillerie à pied.* idem.
Boscary (Pierre-Louis), *idem au rég. de Valence, idem.* idem.
Bing (Isaac), *idem au régiment de Lafere, idem.* idem.
Michelin (G. L. Adèle), *idem au rég. de Strasbourg, idem.* idem.
Sain *dit* Mannevieux (P. Ém.), *idem au rég. de Metz, idem.* idem.
Motte (Félix-Antoine-Jos.), *idem, Aide-de-camp de M. le Maréchal-de-camp Baron de Camas.* idem.
Santeul (Auguste), *Lieut. en* 2.e *au régiment de Metz, artillerie à cheval.* idem.
Delorme (J. M.), *Lieut. en* 1.er *au régim. de Valence, artillerie à pied.* idem.
Laroyenne (Célestin), *idem au rég. d'Auxonne, idem.* idem.
Chère (Joseph-Bonaventure), *idem, idem.* idem.
Coste (Louis-M. Pr.), *idem au régim. de Toulouse, idem.* idem.
Coullet (Victor), *Lieut. en* 2.e *au régiment de Rennes, artillerie à cheval.* idem.
Roux (Jean-Chéri), *idem au rég. de Strasbourg, idem.* idem.
Mareschal (Arm. Adr.), *Lieut. en* 1.er *au régim. de Metz, artillerie à pied.* idem.
Menard (Ch. Fr. M. St.), *idem au régiment de Douai, idem.* idem.
Couty (J. Bapt.), *Lieut. en* 2.e *au régiment de Rennes, artillerie à cheval.* idem.
Lair (Jean-J.), *Lieut. en* 1.er *au régiment de Rennes, artillerie à pied.* idem.
Fontaine (J.), *idem au régim. de Toulouse, idem.* 13 octobre 1813.

Digitized by Google

Bollenot (Denys), *Lieutenant en* 1.er *au régiment de Lafere, a tillerie à pied.* 13 octobre 18
Delatour (Franç. Aug. R.), *idem au rég. d'Auxonne, idem.* idem
Demazis (Athanase-René) ✻, *Lieut. en* 2.e *au régiment de Str bourg, artillerie à cheval.* idem.
De Lartigues (J. J.) ✻, *L. en* 1.er *au rég. de Toulouse, art. à pied.* idem.
Dorlodot de Preville (Ch. M.), *idem au rég. d'Auxonne, idem.* idem.
Forey (Franç.), *idem au régim. de Valence, artill. à pied.* idem.
Brun (Louis), *idem au rég. de Toulouse, idem.* 28 octobre 18
Valterre (C. A. J.), *idem au rég. de Valence, idem.* 6 nov. 18
Buron (Jacques-Et.), *idem au régim. de Lafere, idem.* idem.
Gibert (Hipp. Jean-L.), *idem au rég. d'Auxonne, idem.* idem.
Peugnet (Hyacinthe), *idem au rég. de Valence, idem.* idem.
Braive (Fr.), *idem, idem, idem.* idem.
Hautier (Alex. Fr. E.), *idem au régim. de Toulouse, idem.* idem.
Querret (Pierre), *idem à la* 2.e *comp. d'ouvr. d'artillerie.* idem.
Philippe (Louis-Alb.), *idem au rég. de Lafere, art. à pied.* idem.
Delaby (Auguste), *idem au régiment de Douay, idem.* idem.
Cornisset (Prosper).
Noiset-Saint-Paul (Gaspard-Louis-George), *Lieut. en* 1.er *au rég. d Douay, artillerie à pied.* idem.
Palais (J. B. A.), *Lieut. en* 2.e *au régim. d'Auxonne, idem.* idem.
Pradal (Auguste), *idem au régiment de Rennes, idem.* idem.
De Bonneault-Villemenard (Prosper-Charles), *idem au régiment d Toulouse, artillerie à cheval.* idem.
Bredif (Fr. H.), *idem au régim. de Toulouse, artill. à pied.* idem.
Beausire (Sébast. Auguste), *idem au rég. de Metz, idem.* idem.
Renon (Philippe-Ignace), *idem au bataillon de pontonniers.* idem
Tinchaut (Louis-Auguste), *idem, idem.* idem.
Vivier (L. Th.), *idem au régim. de Rennes, artill. à pied.* idem.
Delahaye (Joseph-Camille), *idem au rég. de Metz, idem.* idem.
Despaignol-Lafagette (B.), *idem au rég. de Valence, idem.* idem.
Cabeau (Marie-Scévola), *idem au rég. de Strasbourg, idem.* idem.
Laporte (N. Q.) ✻, *idem au rég. de Metz, artill. à cheval.* idem.
Buffenoir (François), *idem au régiment de Rennes, artillerie à pied.* 11 novembre 1813.
Biber (J. Ch. C.), *idem au rég. de Douay, idem.* 18 novembre 1813.
Cornet (Jean-Baptiste) ✻, *idem au régiment de Strasbourg, artillerie à cheval.* 20 novembre 1813.
Godet (Val.) ✻, *idem au rég. de Metz, idem.* 25 novembre 1813.
Lamiraux (Jean-Ant.), *idem au rég. de Douay, artill. à pied.* idem.
Devaux (Joseph) ✻, *idem au bat. de pontonniers.* 30 nov. 1813.
Rouget (Joseph), *idem au régiment de Toulouse, artillerie à pied.* 18 décembre 1813.

Digitized by Google

Cretin (Charles), *Lieutenant en 2.e au régiment de Valence, artillerie à pied.* 18 décembre 1813.
Ferrary (Louis) ✱, *idem au régiment de Toulouse, idem.* idem.
Lefaivre (Jacques), *idem au régiment d'Auxonne, idem.* idem.
Lamon (Jean-Antoine-Ami) ✱, *idem au régiment de Strasbourg, artillerie à cheval.* idem.
Maillet (Nic. Rémi) ✱, *idem au rég. de Toulouse, idem.* idem.
Duterque (Nic.) ✱, *idem au rég. de Metz, artillerie à pied.* idem.
Barbier (Abraham) ✱, *idem, idem.* idem.
Berard (Joseph), *idem au régiment de Strasbourg, idem.* idem.
Moricourt (Cyr-François-Joseph), *idem au rég. de Metz, artillerie à cheval.* idem.
Voisot (Nicolas) ✱, *idem au régiment de Rennes, idem.* idem.
Maucherat (Th.), *idem au régim. de Valence, artill. à pied.* idem.
Cornu (Pierre), *idem au régiment de Strasbourg, idem.* idem.
Bourgois (Jacques-Siméon), *idem, idem.* idem.
Roger (Fr.), *idem au rég. de Rennes, idem.* 23 décembre 1813.
Lefranc (J. V. C.), *idem à la 4.e comp. d'ouvr. d'artillerie.* idem.
Demons (J.) ✱, *idem au rég. de Lafere, idem.* 28 décembre 1813.
Sattler (J. J.), *Trésorier du bat. de pontonniers.* 30 décembre 1813.
Édouard (Claude), *Lieut. en 2.e à la 9.e compagnie d'ouvriers d'artillerie.* 13 janvier 1814.
Corsin (Olympe-Philippe-René-Louis), *Trésorier du régiment de Strasbourg, artillerie à cheval.* 18 janvier 1814.
Barral (Jacques-Michel), *Lieut. en 2.e à la 2.e compagnie d'ouvriers d'artillerie.* 20 janvier 1814.
Durand (A. L.), *idem au rég. de Lafere, artill. à pied.* 10 févr. 1814.
Girardin (Pierre), *idem au régiment de Douay, idem.* idem.
Marion (Eloi-Athanase) ✱, *idem au rég. de Metz, idem.* idem.
Charton (Antoine), *idem au rég. de Lafere, idem.* idem.
Oubré (Jean), *idem au régiment de Toulouse, idem.* idem.
Gasset (Joseph), *idem au régim. de Valence, idem.* 3 mars 1814.
Gagnet (Aug. M. Nic.) ✱, *idem au rég. de Metz, idem.* 12 mars 1814.
Saint-Denis (J.), *idem au rég. de Metz, artill. à cheval.* 17 mars 1814.
Gravelle (Fr. J. Cl.), *idem au rég. d'Auxonne, artill. à pied.* idem.
Dardart (Hippolyte), *idem au régiment de Metz, idem.* idem.
Carnot (H. Cl. Joseph), *idem au régiment de Metz, artillerie à cheval.* 1.er avril 1814.
Rollée de Bandreville (Alexandre-Jean-Baptiste), *idem au régiment de Douay, artillerie à pied.* idem.
Mourin d'Arfeuille (Arist.), *idem au rég. de Rennes, idem.* idem.
Dalayrac (Adrien), *idem au régiment de Toulouse, idem.* idem.
Boucaumont (Gilb. Jos. Al.), *idem au rég. de Lafere, idem.* idem.
Herbinot Destouches (Ambr.), *idem au rég. de Rennes, idem.* idem.

Digitized by Google

Clarinval (Auguste), *Lieut. en 2.e au régim. d'Auxonne, artillerie à pied.* 1.er avril 1814.
Jarry (Pierre), *idem au régiment de Toulouse, idem.* idem.
Haillot (Charles-Alexandre), *idem au rég. de Douay, idem.* idem.
Bullet (Ch. Grégoire), *idem au régiment d'Auxonne, idem.* idem.
Sarrazin (Cam. Pierre), *idem au régim. de Valence, idem* idem.
Roman (Théodore), *idem au régiment d'artillerie à cheval de la garde royale.* idem.
Peronnier (J.), *idem au rég. de Strasbourg, artill. à pied.* idem.
Thiroux (Charles-Victor), *idem au régim. de Metz, idem.* idem.
Orliac (Jean-Baptiste), *idem au régim. de Toulouse, idem.* idem.
Breymann (Fr. Jacq.), *idem au régim. de Strasbourg, idem.* idem.
Oudin (Ch. Jos. Félicien), *idem au régim. de Douay, idem.* idem.
Larchey (François-Étienne), *idem, idem.* idem.
Bosquet (Germain), *idem au rég. de Rennes, idem.* idem.
Dain (Const.), *idem à la 12.e comp. d'ouvr. d'artill.* 1.er mai 1814.
Christophe (Nicolas) ✱, *idem au régiment de Rennes, artillerie à cheval.* 1.er septembre 1814.
Jaquand (Cl.) ✱, *idem au régim. de Lafere, artill. à pied.* idem.
Billion (H.) ✱, *idem au rég. de Toulouse, artill. à cheval.* idem.
Willerval (H.) ✱, *idem au rég. de Douay, artill. à pied.* idem.
Fabre (Auguste), *idem à la comp. d'artificiers.* 1.er novembre 1814.
Céas (Claude-Gaspard-Louis-Étienne), *idem à la 8.e comp. d'ouvriers d'artillerie.* idem.
Bert (Zéphirin-René), *idem au régiment de Rennes, idem.* idem.
Séré (Jean-Henri-Éd.), *idem à la 3.e comp. d'ouvr. d'artill.* idem.
Michaud (Jean-Baptiste-François-Justin), *idem au régiment de Metz, artillerie à pied.* idem.
Burnier (André-Élisabeth), *idem au rég. de Valence, idem.* idem.
Dalbiat (Pierre-Hubert), *idem au régim. de Lafere, idem.* idem.
Chausson (Sim. Pierre-Fl.), *idem au bataillon de pontonniers.* idem.
Lecorbeiller (F.), *idem au rég. de Strasbourg, artill. à pied.* idem.
Gacon (Antoine-Joseph), *idem au rég. de Valence, idem.* idem.
Boisson (Laurent), *idem, Aide-de-camp de M. le Lieut.-général Baron Noury.* idem.
Hoart (Pierre-Denys), *idem au rég. de Strasbourg, idem.* idem.
Martin (M. Fr. Ém.), *idem à la 5.e comp. d'ouvr. d'artillerie.* idem.
David (Nicolas-Henri), *idem au régiment de Douay, artillerie à pied.* idem.
Surdey (Antoine-Jos.), *idem au régim. d'Auxonne, idem.* idem.
Dauche (Émile), *idem au régiment de Metz, idem.* idem.
Jouard (J. F. X.) ✱, *idem au rég. de Rennes, idem.* 1.er janv. 1815.
Choffé (Louis-Julien), *idem au régiment de Metz, idem.* idem.
Regnier (Hubert), *idem au régiment de Toulouse, idem.* idem.

Digitized by Google

Potu (François), *Lieutenant en 2.e à la 10.e compagnie d'ouvriers d'artillerie.* 1.er janvier 1815.
Granday (Louis-Antoine), *idem au régiment de Strasbourg, artillerie à pied.* idem.
Saulnier (Nicolas-George), *idem, idem.* idem.
Pouilleux (François), *idem au régim. de Rennes, idem.* idem.
Vuibert (Henri-Joseph), *idem au régim. d'Auxonne, idem.* idem.
De-de-Arros (Joachim-Jos. Livoire-Ignace de Loyola), *idem au régiment de Rennes, idem.* 27 janvier 1815.
Aubert (Maur.), *idem au régim. d'Auxonne, idem.* 1.er février 1815.
Mathieu (Joseph), *idem au régiment de Rennes, idem.* idem.
Jacquinot-Durand (Joseph), *idem au rég. d'Auxonne, idem.* idem.
Meignan (Christophe), *idem au régiment de Douay, idem.* idem.
Montfort (François-Paul), *idem au régim. de Lafere, idem.* idem.
Parvy (Charles-Marie), *idem au régiment de Metz, idem.* idem.
Borelli (Joseph-Alex.), *idem au régim. d'Auxonne, idem.* idem.
Durosset (Henri), *idem au régiment de Douay, idem.* idem.
Momnot (Charles-Prosper), *idem au régim. de Rennes, idem.* idem.
Aubenas (Joseph-Marie), *idem au régim. de Valence, idem.* idem.
Poirier (Joseph-Charles-Constantin), *idem au régiment de Strasbourg, idem.* idem.
Dupoy (Timoléon), *idem au régim. de Lafere, idem.* idem.
Saint-Legier (Édouard), *idem au régim. de Toulouse, idem.* idem.
Lombard (Pierre-Aug.), *idem au régim. de Valence, idem.* idem.
Prelat (Jean-Baptiste), *idem au régiment d'Auxonne, idem.* idem.
Belmont (Antoine), *idem au régiment de Valence, idem.* idem.
Alain (Jean-Jos. Vict.), *idem au régiment de Douay, idem.* idem.
Lambelin (Baptiste), *idem au régiment de Toulouse, idem.* idem.
Paul (Louis), *idem au régiment de Valence, idem.* idem.
Fremyot (Ét.), *idem au régim. de Metz, artill. à cheval.* idem.
Hulot (Jean-Baptiste-Michel), *idem au régiment de Lafere, artillerie à pied* idem.
De Labrousse (Adam-Henri), *idem au régim. de Metz, idem.* idem.
Desert (Jean-Baptiste), *idem, idem.* idem.
Chemin (Leonard), *idem, idem.* idem.
Perrier (Édouard), *idem au régiment de Valence, idem.* idem.
Perrin (P. Ant. Marcel), *idem au bataillon de pontonniers.* idem.
Arnould (André-Aza), *idem au régiment de Rennes, artillerie à pied.* idem.
Chadrin (Ch. Henri-Gilbert), *idem au rég. de Metz, idem.* idem.
Beret (Henri-Edmond), *idem au régim. de Toulouse, idem.* idem.
Rodolphe (François.-Thomas), *idem au régiment d'Auxonne, idem.* idem.
Hugot (Fr.), *Adjud.-major au rég. de Metz, idem.* 14 mars 1815.

Digitized by Google

Lhemann (Léon) ✱, *Trésorier du régiment de Rennes artille à cheval.* 11 juillet 1[illegible]

De Beauvais (Ambroise-Lambert), *Lieut. en 2.e au régiment Strasbourg, artillerie à pied.* 1.er octobre 181[illegible]

Gaillardon (Urbain), *idem au régiment de Valence, idem.* idem.

Piobert (Guillaume), *idem au régim. de Strasbourg, idem.* idem.

Gineste (Jean-Philippe), *idem au régiment de Toulouse, artille à cheval.* idem.

Pierrugues (J. Fr.), *idem au rég. de Valence, artill. à pied.* idem.

Lechevalier (Vict. Arsène), *idem au rég. de Strasbourg, idem.* idem.

Puillon-Boblaye (Théodore), *idem au rég. de Rennes, idem.* idem.

Loisillon (Dominique), *idem au régim. de Metz, idem.* idem.

Bathédat (Léon), *idem au rég. de Lafere, artillerie à pied.* idem.

Pommé (Jean-Jacques), *idem au régim. de Strasbourg, idem.* idem.

Leblanc (Gaspard), *idem au régiment de Rennes, idem.* idem.

Forfait (Alexandre), *idem au régim. de Douay, idem.* idem.

Noël (Aug. Franç. Pierre), *idem au rég. de Strasbourg, idem.* idem.

Bobillier (Marie-André), *idem au régim. d'Auxonne, idem.* idem.

Geneix (Jean), *idem au bataillon de pontonniers.* idem.

Violette (Ant. Jos. Robert), *idem au régiment de Douai, artillerie à pied.* idem.

Delamarre (Ad. Edwige-Alph.), *idem, idem.* idem.

Pirain (Em. Félix), *idem à la 6.e comp. d'ouvr. d'artillerie.* idem.

Ladevèse (Aug.), *idem au régiment d'Auxonne, artill. à pied.* idem.

Pradal (Pierre), *idem au régiment de Metz, idem.* idem.

Guy (Pierre-Gabriel), *idem au régim. de Rennes, idem.* idem.

Caron (Pierre-Fr.), *idem au régim. de Lafere, idem.* idem.

Ferrière (François-Hyacinthe), *idem au régiment de Strasbourg, artillerie à cheval.* idem.

Moreau (Émile), *idem au régim. d'Auxonne, artill. à pied.* idem.

Pernet (François-Simon), *idem, idem.* idem.

Camus (Ch. Alexandre-Bernard), *idem au rég. de Metz, idem.* idem.

Rogier (Pierre-Henri), *idem au rég. de Strasbourg, idem.* idem.

Mutel (Pierre-Auguste-Victor), *idem, idem.* idem.

Dufraisse (Julien-Pierre), *idem au régiment de Strasbourg, artillerie à cheval.* idem.

Castillon (L. Auguste), *idem au régiment de Lafere, artillerie à pied.* idem.

Jousserant (Antoine-Arthur), *idem au rég. de Toulouse, idem.* idem.

Hélie (Félix), *idem au régim. de Rennes, idem.* idem.

Mie (Justin), *idem au régim. de Rennes, artill. à cheval.* idem.

Chambige (Benoît-Annet), *idem au régiment de Valence, artillerie à pied.* idem.

Prat (M. L. V.), *idem au rég. de Rennes, artill. à cheval.* idem.

Digitized by Google

Paris (Antoine), *Lieutenant en 2.e au régim. de Toulouse, artillerie à pied.* 1.er octobre 1815.
Métais (Antoine-Louis), *idem au régim. de Rennes, idem.* idem.
Payan (Fr. Joseph-Marie), *idem au rég. de Valence, idem.* idem.
Cathoi du Deffan (A. G. L.), *idem au rég. d'Auxonne, idem.* idem.
Duviquet (Hipp.), *idem; à la suite de l'École d'application.* idem.
Desforges (Pierre-Alexandre), *idem au régiment de Rennes, artillerie à cheval.* 9 mai 1816.
Cognet (C.) ✻, *idem au régiment de Valence, artillerie à pied.* 28 août 1816.
Movet (Jean-Baptiste), *idem au régiment de Metz, idem.* idem.
Lambin (Charles), *idem au régiment de Strasbourg, idem.* idem.
Lelièvre (Marie-Eléonore-Louis), *idem au régiment d'artillerie à pied de la garde royale.* idem.
Brun (Emmanuel-Mathieu), *idem, idem.* idem.
Goux (Sigism.), *idem au rég. de Rennes, artill. à cheval.* idem.
Hery (Domin.) ✻, *idem au régim. de Douay, artill. à pied.* idem.
Rocher (Pierre), *Trésor. du rég. de Valence, idem.* 26 septembre 1816.
Villabrun (André-Jean-Jacques), *Lieut. en 2.e au régiment de Valence, artill. à pied.* 25 octobre 1816.
Mary (Ch. Aug.), *idem au rég. de Lafere, idem.* 1.er nov. 1816.
Marcy (Guillaume-Stanislas). 1.er octobre 1817.
Morin (Arthur-Jules). idem.
Chevalier (Hervé-Arsenne-Pierre). idem.
Demiau (Cas. Hipp. Emmanuel). idem.
Goll (Henri-Édouard). idem.
Born (Jean-Pierre). idem.
Feraudy (Jacques-Honoré). idem.
Meyssonier (Dom. Benoît-Alph.). idem.
Bonneton (Achille). idem.
Bidault (Jean-Jacques). idem.
Delafoye (Eug. Ch. Franç.). idem.
Varin (Jean-Charles). idem.
Mahot (Fréd. Jean-Chrys.). idem.
Tribalet (Ange-Félix). idem.
Latour (François-Fréderic). idem.
Allenet (Charles-Ferdinand). idem.
Chiroyman-Lavalette (Absynthe). idem.
Viader (Louis). idem.
Gehard (Auguste). idem.
Conrot (Pierre-Félix). idem.
Voysin-Gartampe (Philippe-Auguste). idem.
Bach (Ét. Mathias-Gauderique). idem.
Houtau (René). idem.

Digitized by Google

Huguenet (François), *Sous-adjudant-major au rég. de Toulouse artillerie à cheval.* 1.er janvier 181[illegible]
Badia (Pierre-Joseph), *Lieut. en 2.e au rég. de Douai, artillerie à pied.* idem.

Sous-lieutenans, Messieurs

D'Aboville (Ch. Éd.), *Élève à l'école d'application.* 1.er oct. 181[illegible]
De Vidaillan (Aza-P. A. Marg.), *idem.* idem.
Feraud (L. J. C.), *idem.* idem.
Auvity (Alphonse), *idem.* idem.
Emmery (J. N. E.), *idem.* idem.
De Monard (Étienne), *idem.* idem.
Lescellière (Bon-Isidore), *idem.* idem.
Muselet (Hipp. Jos. Ant.), *idem.* idem.
De Pontbriant (Am. L. Ach.), *idem.* idem.
Prost (Octave), *idem.* idem.
De Joannis (H. J. B.), *idem.* idem.
Boyer (J. Baptiste-Casimir), *idem.* idem.
Guyot (Charles-Ours), *idem.* idem.
Chaigneau (Félix-Michel), *idem.* idem.
Mallet (Carolus-Marie), *idem.* idem.
De Montebise (Édouard-Pierre), *idem.* idem.
Severac-Laplagnole (Alexandre), *idem.* idem.
Alphonse (Jean), 3.e *comp. d'ouvriers d'artillerie.* 31 mars 1819.
Garcin (Jean-Baptiste), *employé au régiment d'Auxonne, artillerie à pied.* idem.
Masson (L. J. B.), *Porte-drapeau du rég. de Metz, idem.* idem.
Desforges Saint-Cyr de Vassens, *employé au bataillon de pontonniers.* idem.
Baudet de Terraud (Félix), *Porte-drapeau du rég. de Toulouse, artillerie à pied.* idem.
Jacquot (Dominique), *idem du rég. de Strasbourg, idem.* idem.
Baudson (Claude-Henri-Civique), *employé à la* 11.e *compagnie d'ouvriers d'artillerie.* idem.
Fontaine (André), *idem au régiment de Metz, artillerie à cheval.* idem.
Espanet (J. B.), *Porte-étendard du régiment de Toulouse, idem.* idem.
Bolicot (Jacques-Philippe), *employé à la* 5.e *compagnie d'ouvriers d'artillerie.* idem.
Deschamps (Sincère), *idem au régiment de Rennes, artillerie à pied.* idem.
Durand (Joseph), *idem au régiment de Lafere, idem.* idem.

Digitized by Google

Hermand (Pierre-Joseph), *Porte-drapeau du bataillon de pontonniers.* 31 mars 1819.
Perrignon (François), *idem du régiment de Rennes, artillerie à pied.* idem.
Esnault (Charles), *employé au rég. de Valence, idem.* idem.
Gerardin (Sébastien), *idem au rég. de Rennes, idem.* idem.
Levesques (F. A. J.), *idem au régiment de Strasbourg, artillerie à cheval.* idem.
Piédevache (M. J. A.), *Porte-drapeau du rég. de Douai, artillerie à pied.* idem.
Joubert (Alexandre), *employé au régiment de Rennes, artillerie à cheval.* idem.
Portal de Moux (J. J. L.), *Élève à l'école d'application.* 1.er oct. 1819.
De Murat Sistrières (J. B. C.), *idem.* idem.
Bourdeau (Adolphe), *idem.* idem.
Amiet (Auguste), *idem.* idem.
Peries-Labarthe (M. A. E.), *idem.* idem.
Watrin (Lucien-Victor), *idem.* idem.
Gaulin (Aug. Janv.), *idem.* idem.
Sevin (Alphonse), *idem.* idem.
Laurent (J. B. D.), *idem.* idem.
D'Herbelot (C. P.), *idem.* idem.
Malus Mesnil (Adolphe), *idem.* idem.
Recourdon (Jules-Ant.), *idem.* idem.
Didion (Isidore), *idem.* idem.
V.te Cholet (Jules), *idem.* idem.
Margerin (M. C. D. H.), *idem.* idem.
Thomas de la Plesse (P. J. C.), *idem.* idem.
Delorme Duquesney (Auguste), *idem.* idem.
Babled (Joseph), *idem.* idem.
Grandsire (Jules), *idem.* idem.
Callande de Clamecy (C. P.), *idem.* idem.
Bourdas (Étienne-Marie), *idem.* idem.
Loppin de Gémeaux (Albert), *idem.* idem.
Delamothe (Benjamin), *idem.* idem.
Rolland (Michel), *idem.* idem.
Labrousse de Verteillac (C. A.), *idem.* idem.
Collet (Franç. Mathurin), *idem.* idem.
Marion de la Brillantais (Adolphe), *idem.* idem.
Estienne (Franç. Ch. Adrien), *idem.* idem.
Chabord (Gaspard), *idem.* 14 oct. 1819.

Digitized by Google

TRAIN D'ARTILLERIE.

Lieutenant-colonel.

M. Piédecocq (Jacques-Edme) ✻✻, *Major du régiment du train d'artillerie de la garde royale.* 19 septembre 1817.

Chefs d'escadron, Messieurs

Sauty (L. M.) ✻✻, *commandant l'escad. de Strasbourg.* 7 mai 1812.
Babouin (François) ✻✻, *idem d'Auxonne.* 25 septembre 1812.
Colomb (Antoine) ✻✻, *idem de Douay.* 19 mars 1813.
Baudouin (E. C.) ✻✻, *idem de Metz.* 1.er avril 1813.
Boutau (Jean-Baptiste) ✻✻, *idem de Lafere.* idem.
Michel (Charles-Jacques-Jos.) ✻✻, *idem de Valence.* 11 mai 1813.
Canel (Étienne-François) ✻, *Adjudant-major au régiment du train de la garde royale.* 14 mai 1813.
Boileau (J. Fr.) ✻, *commandant l'escad. de Toulouse.* 19 sept. 1813.
Siméonis (Ét. Ch. Mel.) ✻✻, *idem de Rennes.* 19 novembre 1813.
Pignière (Jacques-François) ✻✻, *Capit. au régiment du train d'artillerie de la garde royale.* 28 décembre 1813.
Dutailly (Jean-Baptiste) ✻✻, *employé à la 3.e direction du ministère de la guerre.* 15 mars 1814.
Joblot (Jean-Louis) ✻, *Capit. au régiment du train d'artillerie de la garde royale.* 13 juillet 1817.
Boutry (Louis-François-Alexandre) ✻, *idem.* 5 août 1817.
Étienne (Jean-Baptiste) ✻✻, *idem.* idem.
Poitevin de la Mothe (Franç. L. J. Bapt.) ✻✻, *idem.* 20 nov. 1817.

Capitaines, Messieurs

Boisard (Joseph-Marie-Al.) ✻, *Capit. Adjudant major à l'escadron de Metz.* 31 mars 1807.
Daux (Ant. J. B.), *idem à l'escadron de Rennes.* 25 sept. 1811
Chassebœuf (Jacq.), *Capit. à l'escad. de Valence.* 16 octobre 1811.
Viviant (J. A.), *Capit. Adj. maj. à l'esc. de Lafere.* 8 janv. 1812.
Fouet (Louis-Charles) ✻, *idem de Douay.* 19 mars 1813.
Thomas (Philippe-François-Joseph-Léon) ✻✻, *Capit. à l'escadron de Metz.* 1.er avril 1813.
Fivel (César) ✻, *idem de Strasbourg.* idem.
Neigre (Joseph) ✻, *idem de Metz.* idem.
Garson (Jean-Baptiste-Hip.) ✻, *idem de Strasbourg.* 15 avril 1813.
Frossard (Charles) ✻, *idem de Lafere.* 16 juin 1813.
Laude (Charles-Louis) ✻, *idem d'Auxonne.* 31 août 1813.
Barbau (Jean-Julien) ✻, *Capit. Adjudant-major à l'escadron de Toulouse.* 2 décembre 1813.
Havard (Louis-Florent) ✻✻, *idem d'Auxonne.* 6 décembre 1813.

Digitized by Google

Langlois (Ch.) ✱, *Cap. Adj. maj. à l'esc. de Valence.* 28 déc. 1813.
Nicolas (Joseph-Jean-Baptiste), *Capit. à l'escadr. de Douay.* idem.
Huot (J. F.) ✱, *Capit. Adj. maj. à l'esc. de Strasbourg.* 1.er oct. 1814.
Durand (Ch. J. Bapt. Jos.) ✱, *Capit. à l'escadr. de Rennes.* idem.
Decaux (Nicolas-Magloire) ✱✱, *idem de Toulouse.* idem.
Pasquier (Sébastien) ✱, *idem d'Auxonne.* idem.
Gommé (Jean-Baptiste-Vincent) ✱, *idem de Valence.* idem.
Gaugiran (Pierre-Marie) ✱, *Lieut. d'habillement au régiment du train de la garde royale.* 26 novembre 1814.
De Barjac (Benoît-Joseph), *Capit. au régiment du train d'artillerie de la garde royale.* 23 octobre 1815.
Bisson (Adrien-Charles), *Lieut. idem.* idem.
Millerand (Jean-Pierre), *idem.* 25 février 1816.
Vanderef (François-Xavier) ✱, *idem.* 5 juin 1816.
Bilange (François) ✱, *Capit. à l'escad. de Metz.* 22 janvier 1817.
Drulin (Jean-Antoine) ✱✱, *idem de Rennes.* idem.
Mellon (Jean-Bruno) ✱✱, *idem de Valence.* idem.
Humbert (Lambert) ✱, *idem de Lafere.* idem.
Panot (George-Nicolas) ✱, *idem de Toulouse.* idem.
Merand (Antoine-Joseph) ✱, *idem de Douay.* idem.
Flechet (Claude-Marie) ✱, *idem d'Auxonne.* idem.
Baston (Joseph-Jean-Pierre), *idem de Rennes.* idem.
Lefeuvre (Louis-Marie-François), *Lieut. au régiment du train de la garde royale.* 24 juin 1817.
Vauthier (Louis-Alexandre), *idem.* 8 octobre 1817.

Lieutenans, Messieurs

Valentin (Benj. Cl.), *Trésorier de l'escad. d'Auxonne.* 9 août 1803.
Monnoury (Augustin), *idem de l'escadr. de Valence.* 30 janvier 1812.
Cordeil (Louis), *idem de l'escadron de Toulouse.* 2 avril 1812.
Lhomme (Nicolas-Auguste), *Lieut. d'habillement à l'escadron de Strasbourg.* 10 septembre 1812.
Martin (Jean-Michel) ✱, *Lieut. à l'escadron de Metz.* 19 mars 1813.
Rousselet (Pierre) ✱, *Lieut. commandant provisoirement une compagnie de l'escadron de Strasbourg.* idem.
Bourriot (Cas. Ch. Aug.) ✱, *idem de l'escadron de Douay.* idem.
Fournel (Paterne) ✱, *idem de l'escadron de Lafere.* idem.
Belchamps (N. L. J.), *Lieut. à l'escadron de Strasbourg.* 25 *mars* 1813.
Castel (Guillaume), *idem à l'escadron de Rennes.* idem.
Manthe (Esprit-Jean-Pierre-Célestin) ✱, *Lieut. à l'escadron de Strasbourg.* 1.er avril 1813.
Lauverjat (Jos.), *Lieut. d'habill. à l'escadron de Toulouse.* idem.
Burlot (Jean-Fr.) ✱, *Lieut. à l'escadron de Strasbourg.* idem.
Darotte (Jean-Bapt.) ✱, *Trésorier de l'escadron de Metz.* idem.

Digitized by Google

Waëselynck (Thomas-François-Xavier) ✳, *Lieut. à l'escadron de Lafere.* 1.er avril 1813
Baillard (J. G.) ✳, *idem à l'escadron de Valence.* 29 avril 1813
Audy (Gilles-Pierre) ✳, *Lieut. à l'escadron de Metz.* 13 mai 1813.
Poiré (Jean-François-Ant.), *idem à l'escadron de Toulouse.* idem.
Lefebvre (Pierre-Nicolas), *idem à l'escadron de Rennes.* idem.
Hipolite (Fr. Nic.) ✳, *Lieut. à l'escadron de Toulouse.* idem.
Espérandieu (Henri), *Lieut. d'habill. à l'escadr. de Valence.* idem.
Bertrand (Nic. Fr.) ✳, *Lieut. à l'escadron de Strasbourg.* idem.
Sage (Jean-Pierre), *idem à l'escadron de Toulouse.* 27 mai 1813.
Féliker (Ignace), *idem à l'escadron d'Auxonne.* 18 juin 1813.
Gérard (André-Louis), *Lieut. idem.* 8 juillet 1813.
Lapaille (Charles-François-Casimir) ✳, *Lieut. d'habillement à l'escadron de Douay.* idem.
Bésau (Pierre-Louis-Joachim), *Trésorier, idem.* 12 août 1813.
Fayard (Albin), *idem à l'escadron de Strasbourg.* idem.
Hivart (Louis-François-Emmanuel), *Lieut. d'habillement à l'escadron d'Auxonne.* idem.
Mouren (Pierre-Dominique), *Lieut. à l'escadron de Douay.* idem.
Dubois (Jean-Bapt. L. Jos.), *idem à l'escadron d'Auxonne.* idem.
Lestrat (Laurent) ✳, *idem à l'escadron de Rennes.* idem.
Berthier (Nicolas) ✳, *idem à l'escadron de Lafere.* idem.
Henry (Guillaume), *idem à l'escadron de Metz.* idem.
Luquet (Jean-François) ✳, *idem à l'escadron de Lafere.* idem.
Pelletier (Fr. Denys-C.) ✳, *Lieut. à l'escadron de Valence.* idem
Cart (François), *idem à l'escadron de Douay.* idem.
Barbillon (L. N.) ✳, *Lieut. à l'escadr. de Toulouse.* 26 août 1813.
Wephre (Franç. Jos.) ✳, *idem à l'escadron de Douay.* idem.
Perier (Jean-Louis), *Lieut. à l'escadron de Valence.* 23 sept. 1813.
Bernard (Claude-Nic.), *idem à l'escadr. d'Auxonne.* 8 octobre 1813.
Gallois (Charles-Victor), *Lieutenant d'habillement à l'escadron de Metz.* idem.
Mausat (Charles-Joseph) ✳, *Lieut. à l'escad. de Toulouse.* idem.
Marteau (Claude) ✳, *idem à l'escadron de Douay.* idem.
Payard (Pierre-Roch), *idem à l'escadron de Strasbourg.* idem.
Mairez (Pierre-Nicolas) ✳, *idem à l'escadron de Douay.* idem.
Cazin (Étienne) ✳, *idem à l'escadron de Lafere.* idem.
Cléters (Adolphe-Corneille), *idem à l'escadron de Valence.* idem.
Genoud (Henri-Louis), *idem à l'escadron de Metz.* 2 déc. 1813.
Deudon (Constant), *Lieut. d'habill. à l'escadron de Rennes.* idem.
Mayot (Franç. Nic.), *Lieut. à l'escadr. de Metz.* 28 décembre 1813.
Ditch (Jean-Baptiste) ✳, *idem à l'escadron d'Auxonne.* idem.
Jacquemont (J. B. M. J.), *Offic. d'habil. à l'esc. de Rennes.* idem.
Lataille (Charles-Marie) ✳, *Lieut. à l'escadron de Lafere.* idem.

Digitized by Google

Binet (Jacq. André-Jos.) ✱, *Lieut. à l'esc. de Rennes.* 27 janv. 1814.
Tautain (Guill. M. Polyxène), *idem à l'esc. de Valence.* 5 février 1814.
Terrade (Dominique-François), *Lieut. d'habillement à l'escadron de Lafere.* 10 février 1814.
Herbin (René), *Trésorier de l'escadron de Rennes.* 10 février 1814.
Marin (Joseph-Cécile-Saint-Amand) ✱, *idem du régiment du train d'artillerie de la garde royale.* 15 avril 1817.
Bellouard (Jean-Jacques) ✱, *Lieut. idem.* 22 avril 1817.
François (P. Joseph-Eugene) ✱, *Sous-adjud. maj. idem.* 6 mai 1817.
Delacour (Jean-Baptiste-Michel) ✱, *Sous-lieut. au régiment du train d'artillerie de la garde royale.* 13 mai 1817.
Vauthier (Louis), *idem.* 8 octobre 1817.
Beudet (Claude-Antoine), *idem.* 28 octobre 1817.
Jenroch (François-Antoine) ✱, *idem.* idem.

Sous-lieutenans, Messieurs

Petit (Louis-Jean), *Sous-lieut. à l'escadr. de Lafere.* 10 nov. 1808.
Perillier (Louis-Laurent) ✱, *Sous-adjudant-major à l'escadron de Metz.* 2 mars 1811.
Godard (Jean-Baptiste), *Sous-lieutenant à l'escadron de Toulouse.* 16 mars 1811.
Boyé (Anne-Math.), *Trésor. de l'escadron de Lafere.* 14 déc. 1812.
Crebassan (Jean-Jacques-Louis-Antoine-Raimond), *Sous-adjudant-major à l'escadron de Valence.* 23 mars 1813.
Legroux (Louis-François-Joseph) ✱, *Sous-adjudant-major à l'escadron de Strasbourg.* 1.er avril 1813.
Cart (Jean-Jacques), *Sous-lieut. à l'escadron de Metz.* idem.
Proth (André-Nicolas), *idem à l'escadron de Lafere.* idem.
Longin (Anne-Antoine-Louis) ✱, *Sous-adjudant-major à l'escadron d'Auxonne.* 29 avril 1813.
Nicolet (Jean-Antoine), *Sous-lieut. à l'esc. de Strasbourg.* idem.
Drout (Hen. Touss. Maurice) ✱; *idem à l'escadr. de Rennes.* idem.
Lambert (Pierre-Henri-Joseph), *Sous-adjudant-major à l'escadron de Metz.* 6 mai 1813.
Pupier (Jean-Claude) ✱, *Sous-adjudant-major à l'escadron de Valence.* idem.
Goulu (Ant. L.), *Sous-lieut. à l'escadron de Douay.* 13 mai 1813.
Alix (Charles-Félicien-Pascal) ✱, *idem à l'escadron de Valence.* idem.
Ferrand (Jean-Germain), *idem*, *idem.* idem.
Faignan (Nicolas), *idem à l'escadron de Toulouse.* idem.
Pégurier (Louis), *idem à l'escadron de Valence.* 27 mai 1813.
Martin (Louis-Marie), *idem à l'escadron de Rennes.* 28 mai 1813.
Legrand (P. L. Jos.), *Sous-lieut. à l'escadr. de Lafere.* 8 juil. 1813.

Digitized by Google

Tallard (J. B.), *Sous-adjud. maj. à l'esc. de Douay.* 8 juill. 1813
Létang (Ch. Aug.), *Sous-lieut. à l'escad. de Lafere.* 5 août 1813
Kesselmeyer (J. L.), *idem à l'escad. d'Auxonne.* 9 août 1813.
Laurent (Charles-Louis), *idem à l'escadron de Rennes.* 12 août 1813
Humblot (Gabriel), *idem à l'escadron d'Auxonne.* idem.
Vincent (Nicolas-Jos.), *idem à l'escadr. de Strasbourg.* 26 août 1813
Vauthier (Claude-Joachim) ✱, *Sous-adjudant-major à l'escadron de Lafere.* idem.
Coqueterre (Vincent-Thomas), *Sous-lieutenant à l'escadron de Toulouse.* 5 sept. 1813
Jobard (Jean-François) ✱, *idem à l'escadr. d'Auxonne.* 8 oct. 1813
Estoret (François-Xavier-Hubert-Joseph), *Sous-adjudant-major à l'escadron de Strasbourg.* idem.
Buisset (Louis-Philippe), *idem à l'escadron d'Auxonne.* idem.
Bocquillon (Joseph-Toussaint), *idem à l'escadr. de Douay.* idem.
Caby (François), *Sous-lieutenant à l'escadr. de Metz.* 2 nov. 1813.
Renouf (François-Casimir), *idem à l'escadron d'Auxonne.* idem.
Dupret (Jean-Bapt.), *Sous-adjud. maj. à l'escadr. de Rennes.* idem.
Reboul (Henri), *Sous-lieut. à l'escadr. de Toulouse.* idem.
Louis (Théod. Cas. Félix) ✱, *idem à l'escadron de Douay.* idem.
Baret (Alexis), *idem à l'escadr. de Strasbourg.* 2 décembre 1813.
Cheron (François-Jos.), *idem à l'escadron de Metz.* 10 fév. 1814.
Picard (J. Mar.), *Sous-adjud. maj. à l'escadron de Toulouse.* idem.
Poulet (George-Franç.), *Sous-lieut. à l'escadron de Douay.* idem.
Bottrel (Jean-Marie), *idem au régiment du train d'artillerie de la garde royale.* 10 mars 1814.
Oury (Jean-Hubert), *idem à l'escadron de Valence.* 28 juin 1816.
Boileau (Scipion-Lamontagne) ✱, *idem à l'escadr. de Douay.* idem.
Sisung (Mathias-Joseph), *idem à l'escadron de Metz.* idem.
Vallée (Louis-François-Nicolas), *Sous-adjudant-major à l'escadron de Rennes.* idem.
Gaujet (Jules-Jean-Baptiste), *idem à l'escadr. de Toulouse.* idem.
Chartier (Antoine-Charles) ✱, *Sous-lieutenant au régiment du train d'artillerie de la garde royale.* 28 août 1816.
Lavertu (Nicolas), *idem.* idem.
Royer (Jean-Nicolas), *idem à l'escadr. de Strasbourg.* 12 sept. 1817.
Moutel (Nicolas), *idem à l'escadron de Rennes.* 19 avril 1818

Digitized by Google

ARTILLERIE A PIED.

UNIFORME : Habit, collet, revers et pattes de paremens *bleu-de-roi*; paremens et retroussis *écarlate*; boutons *jaunes*.

1.er RÉGIMENT (DE LAFÈRE).

A Douay.

Colonel, M. Schouller (Jean-Baptiste-Nicolas) ✻O✻, 8 *janv.* 1814.
Lieut.-col., M. le B.on Capelle (Ant. Laur.) ✻O✻, 13 *avril* 1813.
Chef de bat., M. Picquet (Claude-Jos. Amb.) ✻, 14 *mars* 1811.
— — M. Gosse de Serlay (Casimir) ✻O✻, 23 *juil.* 1813.
— — M. Hamart (Charles-Nic. Fel.) ✻, 20 *sept.* 1815.
— — M. Braun (George-Louis) ✻✻, 20 *janvier* 1819.
Major, M. Normand (Pierre-François-Hubert) ✻, 8 *janvier* 1814.
Capit. Adjud.-major, M. Huot (Ant. Jacques) ✻, 2 *août* 1818.
— — — M. Bohn (André) ✻, *idem.*
Capit.-trésorier, M. Fournaise (François) ✻, 15 *mars* 1812.
— *d'habill.*, M. Briquet (Jean-Louis) ✻, 14 *février* 1813.
Porte-drap., M.
Aumônier, M. Pasquet de Leyde.
Chir.-major, M. Jacob (François) ✻, 28 *janvier* 1804.
Chir. Aide-major, M. Goudin (Joseph), 14 *novembre* 1807.
— — — M. Larippe (Jean-Bapt.), 2 *juillet* 1811.

Capitaines, Messieurs

Guillot (Antoine-Nicolas) ✻O✻, 30 *août* 1808.
Fleurot (Ph.) ✻, 12 *juillet* 1810.
Lemoine (C. J.) ✻, 14 *mars* 1811.
Dubarry de Lesquerron (Aug. Jos. J. B. Th.) O✻, *idem.*
Phélu (Louis-Joseph), *idem.*
Guy (J. Ét.) ✻✻, 29 *janv.* 1812.
Lainé (Franç. Mich.) ✻, 15 *mars* 1812.
Coëssin (J. A.) ✻, 22 *juill.* 1812.
B.on de Bontin (Alexandre-Louis-Jules de Gislain) ✻, *idem.*
De Vathaire (Louis) ✻, *idem.*
Leroy (Jean-Fr.) ✻, 14 *fév.* 1813.
Montalégre (Mathieu), 6 *mai* 1813.
Audoury (Joseph), 28 *juin* 1813.
Lapène (Bl. Jean-Fr. Éd.) ✻, *idem.*
Touche-Lavillette (P. A. B.), 28 *juin* 1813.
Pierre (Pierre) ✻, *idem.*
Servint (Louis-Augustin) ✻, *idem.*
Girval (Jean-Félix-Martin) ✻✻, 31 *août* 1813.
De Baudreuil (Fr. H. A.) ✻, *idem.*
Jacquemont (F. J. P.), 1.er *nov.* 1813.
Aurioust (Louis-Sim. Marie), *idem.*
Jacquin (Mich. Léon. Th.), *idem.*
Belot (Didier) ✻, 9 *déc.* 1813.
Demornay d'Hangest (Anne-Ben. Didier), *idem.*
Marquis (Donatien), *idem.*
Colomb (Paul-Franç. Marie),
Chouillon (Jean-Victor) ✻,
Lelièvre (Bertr. Hugues) ✻,
Hubert (Charles-Clair) ✻, *id*

Digitized by Google

Pauzié (J. H. P. A.), 9 *déc.* 1813.
Lenfumé Delignères (Alphonse), 12 *mars* 1814.
Delalonde (F. P. A.), 20 *janv.* 1819.
Geneau (C. L.) ✱, *idem.*
Guy (Antoine-Marie), *idem.*

Lieutenans, Messieurs

Desmaroux (Gilbert-Baptiste), 1.er *mars* 1813.
Migout (J. Ch. B.), 15 *avr.* 1813.
Corbin (Edme), *idem.*
Ginet (Pierre), *idem.*
Stocard (Jean-Pierre-Isaac), *idem.*
Champeaux (N. Gr.), 15 *juin* 1813.
Aragon (Nestor-Marie), *idem.*
De Pichot de Baratier de Saint-Auban (J. Ant. Eug. M.), *idem.*
Levacher de la Véronnerie (Louis-Phil. Alph.), 1.er *juill.* 1813.
Latache (Joseph), 15 *juill.* 1813.
Laurent (Antoine-Jean), 23 *juillet* 1813.
Bouette (C. J.) ✱, 28 *sept.* 1813.
Bing (Isaac), 1.er *oct.* 1813.
Bollenot (Denys), 13 *oct.* 1813.
Buron (Jacques-Étienne), 6 *nov.* 1813.
Philippe (Louis-Albert), 13 *nov.* 1813.
Demons (Jean) ✱, 28 *déc.* 1813
Durand (Antoine-Laurent), 10 *fév* 1814.
Charton (Antoine), *Sous-adjudant-major*, *idem.*
Boucaumont (Gilb. Jos. Alexandre), 1.er *avril* 1814.
Jaquand (Cl.) ✱, 1.er *sept.* 1814.
Dalbiat (P. Hub.), 1.er *nov.* 1814.
Montfort (Fr. P.), 1.er *fév.* 1815.
Dupoy (Timoléon), *idem.*
Hulot (Jean-Bapt. Mich.), *idem.*
Batbédat (Léon), 1.er *oct.* 1815.
Caron (Pierre-François), *idem.*
Castillon (Louis-Auguste), *idem.*
Mary (Christophe-Auguste), 1.er *nov.* 1816.
Durand (Joseph), 31 *mars* 1819.

2.e RÉGIMENT (DE METZ).

A Metz.

Colonel, M.
Lieut.-col., M. Derivaux (Charles-Basile) ✱ O✱, 23 *juill.* 1813.
Chef de bat., M. de Metz (Victor-Silvestre) ✱ O✱, 19 *mars* 1813.
— — M. Dumas de Culture (Jos. Charles) ✱, 3 *juin* 1813.
— — M. Grosjean (Ch. Louis-Thér.) ✱✱, 23 *juill.* 1813.
— — M. de Maigret (Joseph-Marie) ✱, 22 *nov.* 1815.
Major, M. Bouteiller (Charles-François-Romain) O✱, 3 *juin* 1813.
Capit. Adjud.-major, M. de Filley (P. V. J. M.) ✱, 2 *août* 1818.
Lieut. Adjud.-major, M. Hugot (François), 14 *mars* 1815.
Capit.-trésorier, M. Lhomme (Simon-Xavier) ✱✱, 13 *juill.* 1807.
— *d'habill.*, M. Richardot (Étienne) O✱, 14 *fév.* 1813.
Porte-drap., M. Masson (Louis-Jean-Baptiste), 31 *mars* 1819.
Aumônier, M. Génin.
Chir.-major, M. Marie (Pierre-François) ✱, 6 *janvier* 1804.
Chir. Aide-major, M. Cabarou (Jean-Pierre) ✱, 7 *août* 1807.
— — — M. Langry (Pierre-Antoine), 17 *oct.* 1809.

Digitized by Google

Capitaines, Messieurs

Gannal (P. N.) ✻✻, 2 *fév.* 1808.
Besaucèle (Mar. Mel. M.) ✻✻, 14 *mars* 1811.
Le Gagneur (Henri-Joseph) ✻, 30 *juill.* 1811.
Tardif (Jean-Alexandre), *idem.*
Ancinelle (Mathieu-Auguste), 29 *janv.* 1812.
Guerin (Jean-Ét. Vict.) ✻, *idem.*
De Mailler (François-Justin) ✻, 15 *mars* 1812.
Guibert (J. M.) ✻, 22 *juill.* 1812.
Debroca (Alex. V. J. P.), *idem.*
Kiéchel (Cl. Ant.), 1.er *janv.* 1813.
Besser (Pierre-H. Ph. Cl.), *idem.*
De Mosseron d'Amboise (Louis-Jacques) ✻, 14 *fév.* 1813.
Hartard (Louis), 28 *juin* 1813.
Vongoëff (Jean-Joseph), *idem.*
Le Boulanger (J. L. Éd.) ✻, *idem.*
Moret (Jean-Baptiste), *idem.*
Lambert (J. M.), 23 *juill.* 1813.
Delaire (J. V. G.), 1.er *août* 1813.
Brutillot (Fr. Xav.), 31 *août* 1813.
Dufrayer (Adr. Stanislas), *idem.*
De Surineau (Augustin-Joseph-Gaston), 1.er *nov.* 1813.
Gambier (Alex. Pierre), *idem.*
Tournaire (Guillaume), *idem.*
Godin (Cosme), *idem.*
Dadole (Pancrace), *idem.*
Gourousseau (Barth. Ch.), *idem.*
Schneider (Théod.), 9 *déc.* 1813.
Rely (Ch. Fr. Amour-Const.), *idem.*
Thouvenin (Louis-Ét.) ✻, *idem.*
Barbier (Joseph-Odile), *idem.*
Rouvrois (Franç. Gab.), *idem.*
Laurent (P. Fr.), 20 *janv.* 1819.
Thillaye (Guill. Amédée), *idem.*
Dieudé (A. L. X.), *idem.*

Lieutenans, Messieurs

Pierre de Valhausen (Augustin) ✻, 1.er *mars* 1813.
Richon (A. J.) ✻, 1.er *avril* 1813.
Hennebert de Forceville (Nicolas-François) ✻, 15 *avril* 1813.
Lanty (Jean-Bapt. Albert), *idem.*
Gloux (Louis-Joseph-Léger), *idem.*
Chapuis (Charles), 15 *juin* 1813.
Felix (Nicolas) ✻, *idem.*
Yernaut (Auguste-Armand), *idem.*
Corrard (P. Fr.), 1.er *juill.* 1813.
Veriot (Sébastien) ✻, 11 *juillet* 1813.
Guiraudet (Alexandre), 1.er *oct.* 1813.
Gaillard (Fréderic), *idem.*
Dalican (Ch. Jos. Hippol.), *idem.*
Sain *dit* Mannevieux (Paul-Émile) 1.er *oct.* 1813.
Mareschal (Arm. Adrien), *idem.*
Beausire (Séb. Aug.), 6 *nov.* 1813.
Delahaye (Joseph-Camille), *idem.*
Duterque (Nic.) ✻, 18 *déc.* 1813.
Barbier (Abraham), *idem.*
Marion (É. Ath.) ✻, 10 *fév.* 1814.
Gagnet (A. M. N.) ✻, 12 *mars* 1814.
Dardart (Hippol.), 17 *mars* 1814.
Thiroux (Charles-Victor), *idem.*
Michaud (J. B. F. J.), 1.er *nov.* 1814.
Dauche (Émile), *idem.*
Choffé (Louis-Jul.), 1.er *janv.* 1815.
Parvy (Ch. Marie), 1.er *févr.* 1815.
De Labrousse (Ad. Henri), *idem.*
Desert (Jean-Bapt.), *idem.*
Chemin (Léonard), *idem.*
Chadrin (Ch. H. Gilb.), *idem*
Loisillon (Domin.), 1.er *oct.* 1815.
Pradal (Pierre), *idem.*
Camus (Ch. Alex. Bern.), *idem.*
Movet (Jean-B.), 28 *août* 1816.

Digitized by Google

3.e RÉGIMENT (DE VALENCE).

A Valence.

Colonel, M. le B.on Dessalle (Victor-Abel) ✻ C✻, 17 *juillet* 1809.
Lieut.-col., M. Durbach (Joseph-Léonard) ✻✻, 28 *déc.* 1813.
Chef de bat., M. Boucher de Morlaincourt (H.) ✻ ✻, 8 *janv.* 1814.
— — M. Leforestier de Villeneuve (Marie-Ant. Jul.), *idem*.
— — M. le V.te de Barrès du Molard (Jean-Scipion-Fleuri), 23 *octobre* 1815.
— — M. Léonard de Saint-Cyr. (A. Ch.) ✻, 20 *janv.* 1819.
Major, M. Pidancet (Pierre-Joseph) ✻✻, 30 *juin* 1813.
Capit. Adjud.-major, M. Maître (Philippe), 24 *mars* 1819.
Adjud.-major, M. Pingenet (Pierre), 14 *avril* 1819.
Lieut.-trésorier, M. Rocher (Pierre), 26 *sept.* 1816.
Lieut. d'habill., M. Bourgeois (Pierre), 22 *juill.* 1813.
Porte-drap., M. Gasset (Joseph), *Lieut. en 2.e*, 3 *mars* 1814.
Aumônier, M. Bosc.
Chir.-major, M. Tainturier (Antoine) ✻, 19 *sept.* 1806.
Chir. Aide-major, M. Remy.
— — — M. Rochon (Martial), 19 *nov.* 1807.

Capitaines, Messieurs

Payan (J. M.) ✻✻, 30 *août* 1809.
Derrion (Mich) ✻, 11 *janv.* 1810.
De Lapaillonne (Hen. L.) ✻, *idem*.
Raulin (Louis), 14 *mars* 1811.
Amory (J. Jacq.), 30 *juill.* 1811.
Martin (Jacq. Bern. Amédé.), *idem*.
Mentrel (J. Fr.), 29 *janv.* 1812.
Barbaux (Cl.) ✻, 15 *mars* 1812.
Semelet (Jean-Bapt.) ✻✻, *idem*.
Bourges (Jean-Franç. R.) ✻, *idem*.
Caussade (Jean-Louis) ✻, *idem*.
Poulain (Delphin), 22 *juill.* 1812.
Periolas (Louis) ✻, 2 *oct.* 1812.
Filippi (François), 14 *fév.* 1813.
Pellegrin (Seraph.), 28 *juin* 1813.
Barrand (Jean-Pierre), *idem*.
Truffer (Louis-Aug.), 31 *août* 1813.
Paqueron (N.) ✻, 31 *août* 1813.
Munier (Nicol. Domin.), *idem*.
Serres (Jean-Louis), 1.er *nov.* 1813.
Roland de Garagnol (J.P.C.), *idem*.
Pasquet (Victor-Antoine), *idem*.
Broilliard (J. B.) O✻, 9 *déc.* 1813.
Bellenet (Ant. Gabr.), *idem*.
Rollandy (Jos.-Pierre-Paul), *idem*.
Bastide (Jean-Ant. Séb.) ✻, *idem*.
Yver (Jules), *idem*.
Barbe (Charles) ✻, 4 *nov.* 1814.
Capitol Saint-Hilaire (Ange-François-de-Paule), 5 *janv.* 1815.
Arnaud (Pierre), 27 *sept.* 1815.
Ferandi (Antoine) ✻, 7 *mai* 1817.
Maréchard (Ch.), 20 *janv.* 1819.
Leroy (Jean-Denys), *idem*.

Lieutenans, Messieurs

Augé (Nicolas), 21 *janv.* 1813.
Deroche (François-H.), 1.er *mars* 1813.
Allot (Jean-Bapt.), *idem*.
Chaptal-Lamure (Jos. Félix), 1.er *mars* 1813.
Devère (Nicolas), *idem*.
Balladier (J. A. Cl.), 15 *avr.* 1813.

Digitized by Google

Civoct (Louis), 15 *juin* 1813.
Geoffrin (François), *idem.*
Soupey (Jean-Marie), *idem.*
Bostary (P. L.), 1.er *oct.* 1813.
Desorme (Jean-Marie), *idem.*
Ferey (François), *idem.*
Valterre (Charles-Auguste-Joseph), 6 *nov.* 1813.
Peugnet (Hyac.), *idem.*
Braive (François), *idem.*
Despaignol Lafagette (Bern.), *idem.*
Cretin (Charles), 18 *déc.* 1813.
Maucherat (Théodore), *idem.*
Sarrazin (Cam. P.), 1.er *avril* 1814.
Burnier (And. É.), 1.er *nov.* 1814.
Gacon (Ant. Joseph), *idem.*
Aulenas (Jos. Mar.), 1.er *fév.* 1815.
Lombard (Pierre-Augustin), *idem.*
Bemort (Antoine), *idem.*
Paul (Louis), *idem.*
Perrier (Edouard), *idem.*
Gaillardon (Urb.), 1.er *oct.* 1815.
Pierragues (Jean-Franç.), *idem.*
Chambige (Benoît-Anne), *idem.*
Fayar (François-Jos. Marie), *idem.*
Cognet (Charles) ✻, 29 *août* 1816.
Villabrun (André-Jean-Jacques), 25 *oct.* 1815.
Esnault (Charles), 31 *mars* 1819.

4.e RÉGIMENT (D'AUXONNE).

A Auxonne.

Colonel, M. Scheille (Jean-Dominique) ✻ O✻, 8 *janvier* 1814.
Lieut.-col., M. le B.on Pache (Jean) ✻ O✻, 14 *mai* 1813.
Chef de bat., M. Fondard (Abraham-Léonard) ✻✻, 14 *déc.* 1813.
— — M. Maistre (Théophile) ✻, 2 *sept.* 1814.
— — M. Legrand (Nicolas-Jean) ✻, 11 *sept.* 1816.
— — M. Leblanc de Prébois (Louis-François-Charles-Cl.) ✻, 30 *novembre* 1816.
Major, M. Pron (Pierre-Joseph) ✻ O✻, 14 *juin* 1813.
Capit. Adjud.-major, M. Taffe (Antoine), 2 *août* 1818.
— — — M. Sauvignier (Jean-Simon), 14 *avril* 1819.
Lieut.-trésorier, M. Viteau (Claude-David), 22 *juillet* 1813.
— *d'habill.*, M. Vuillemot (C. L.) ✻, 27 *mars* 1813.
Porte-drap., M. Gravelle (F. J. G.), Lieut. en 2.e, 17 *mars* 1814.
Aumônier, M. de Huvé.
Chir.-major, M. Dury (Victor) ✻, 13 *décembre* 1804.
Chir. Aide-major, M. Leguevel-Lacombe (Auguste), 17 *sept.* 1809.
— — — M. Dengouil (Jean-Pierre), 7 *janvier* 1812.

Capitaines, Messieurs

De Légier (P. F.) ✻, 16 *nov.* 1809.
Garnier (P. Ant.), 14 *mars* 1811.
Noblet (Jacq.) ✻, 30 *juill.* 1811.
Guenot (Hugs.) ✻✻, 16 *oct.* 1811.
Preuthin (Fr.) ✻, 29 *janv.* 1812.
Caré (Jean-Aug.), 15 *mars* 1812.
Pavillion (J. P.) ✻, 15 *mars* 1812.
Mairet (Philib.) ✻, 22 *juill.* 1812.
Nault (Jean-Bapt.) ✻, *idem.*
Decharmont (J. Nic.) ✻✻, *idem.*
Chaillet-Donzelot (Léon.), 14 *fév.* 1813.

Digitized by Google

De Toytot (A. C.) ✱, 14 *fév.* 1813.
Royer (Cl. Hug.) ✱, *idem.*
Viard (Anatole-Ferd.), *idem.*
Maingard (Ét. Josselin) ✱, *idem.*
Labbé (Jean-Bapt. Ch.) ✱, *idem.*
Jacques *dit* Richard (Joseph), 28 *juin* 1813.
Labouré (Charles), 31 *août* 1813.
Lacloche (Nicolas-Alexis), *idem.*
Paillard (Jean-Franç. Jos.), *idem.*
Roy (Edme), 1.er *nov.* 1813.
Lalance (Alex. Fréd.) ✱, *idem.*
Poullain (Jean), 9 *déc.* 1813.
Vetzel (Benjamin), *idem.*
Tournier (Mich. M. Ch.), *idem.*
Gazan (Alex. Zach. Alex. Nic.), *idem.*
Donnat (Fr. Xav. Eug.), *idem.*
Caffort (Joseph-Zint), *idem.*
Clavey (François), 2 *avril* 1814.
Giret (J. C. L.), 20 *janv.* 1819.
Millon (Adrien), *idem.*
Berthold (Ét. Fr.), *idem.*
Montmartin (Alexandre), 21 *juin* 1819.

Lieutenans, Messieurs

Chiniac (M. P.), 1.er *mars* 1813.
Giraud (M. S. Xav.), 15 *avr.* 1813.
Brier (Pierre) ✱, 26 *avril* 1813.
Rouard (Pierre), *idem.*
Opinel (P. F. A.) ✱, 15 *juin* 1813.
Laignelet (Franç.) ✱, *idem.*
Arcelin (Pierre), 1.er *juill.* 1813.
Ligniville (Math. César), *idem.*
Plu (Nicolas-Prosper), 8 *juillet* 1813.
Sirurguet (J. J.), 1.er *oct.* 1813.
Gay (Augustin), *idem.*
Laroyenne (Célestin), *idem.*
Chere (Jos. Bonav.), *idem.*
Delatour (Fr. A. R.), 13 *oct.* 1813.
Dorlodot de Preville (Ch. M.), *idem.*
Gibert (Hipp. J. L.), 6 *nov.* 1813.
Palais (Jean-B. A.), 6 *nov.* 1813.
Lefaivre (Jacques), 18 *déc.* 1813.
Clarinval (Auguste), 1.er *avril* 1814.
Bullet (Charles-Grég.), *idem.*
Surdey (Ant. Jos.), 1.er *nov.* 1814.
Vuibert (H. Jos.), 1.er *janv.* 1815.
Aubert (Maurice), 1.er *fév.* 1815.
Jacquinot-Durand (Joseph), *idem.*
Borelli (Joseph-Alexandre), *idem.*
Prélat (Jean-Bapt.), *idem.*
Rodolphe (Franç. Thomas), *idem.*
Bobillier (M. And.), 1.er *oct.* 1815.
Ladevèse (Auguste), *idem.*
Moreau (Emile), *idem.*
Pernet (François-Simon), *idem.*
Cathol du Deffan (A. G. L.), *idem.*
Garcin (J. B.) ✱, 31 *mars* 1819.

5.e RÉGIMENT (DE STRASBOURG).

A Strasbourg.

Colonel, M. Saint-Cyr (Aimé-Prosper) ✱ O ✱, 8 *janvier* 1814.
Lieut.-col, M. Reisser (Étienne) ✱ ✱, 17 *février* 1814.
Chef de bat., M. Guidonnet (Alexandre-Jos.) ✱ ✱, 29 *janvier* 1812.
— — M. le Ch.er de Mabru (Claude) ✱ ✱, 23 *sept.* 1812.
— — M. Dubocq (Jean-Thomas) ✱, 28 *septembre* 1813.
— — M. Charpentier (Claude-Antoine) ✱, 7 *novembre* 1813.
Major, M. Eggerlé (J. Jacq. Ad. Hyac. Gab.) ✱ O ✱, 19 *mars* 1813.

Digitized by Google

Capit. Adj.-maj., M. Charpentier (J. Bapt. Aug.) ✱, 31 *août* 1813.
Capit. Adj.-maj., M. Barberot (François-Xavier) ✱, 20 *janv.* 1819.
Capit.-trésor., M. Racine (Claude-Joseph-Const.) ✱, 30 *août* 1809.
Capit. d'habill., M. Heurard (Edmond) ✱, 28 *juin* 1813.
Porte-drap., M. Jacquot (Dominique), 31 *mars* 1819.
Aumônier, M. Nachbaur (Jean-Thiébault).
Chir.-major, M. Beaumont (Jean-Bapt.) ✱, 7 *nov.* 1807.
Chir. Aide-major, M. Siesz (Guillaume), 28 *janv.* 1804.
— — — M. Bouveret (Jean-Bapt.), 12 *nov.* 1807.

Capitaines, Messieurs

De Fabert (A. C. J.) ✱ ✱, 4 *oct.* 1806.
Barreau (É. J.) ✱, 31 *août* 1809.
Prevost (J.B.B.) ✱, 11 *janv.* 1810.
Hinard (M. Ant.), 12 *juill.* 1810.
Guidou (Gab.) ✱, 15 *mars* 1812.
Jeannest-Lanoue (H.N.R.) ✱, *idem.*
Laman (C. N. S.), 22 *juill.* 1812.
Dieu (Prosper-Lambert), *idem.*
Regneault (J. Bapt. Vict.) ✱, *idem.*
Merlin (Paul-C.) ✱, 14 *fév.* 1813.
l'assompierre (Jean), *idem.*
Appert (Jos. Mom.) ✱, *idem.*
Victor (Aug.) ✱, 28 *juin* 1813.
De Laniepce de Jeufosse (Amédée-Joseph-Alexandre) ✱, *idem.*
Levy (Feistel) ✱, *idem.*
Pohé (Jean-Pierre-Jos.) ✱, *idem.*
Michels (C.M.F.H.), 23 *juil.* 1813.
Decayeu (J. B. H.), 1.er *nov.* 1813.
De Fontenelle (Ch. M.) ✱, *idem.*
Dehausey (Alexandre), *idem.*
Lerouge (Félix), *idem.*
Poirier (Jules), 9 *déc.* 1813.
Fabian (Jean-Pierre), *idem.*
Karth (Auguste-Fréd.), *idem.*
Peloux (Jean-Bapt. Melch.), *idem.*
Métayer (J. F. C.), 12 *mars* 1814.
Corrard (Al. Cés.), 20 *janv.* 1819.
Rabaïoye (Pierre-Charles), *idem.*
Collinet (Jos. Ant.), *idem.*
Bosquette (Ant. J.), *idem.*
Marandet (Étienne-François), *idem.*
Cayré (Étienne), *idem.*
Coursin (J. B. Félic.), *idem.*

Lieutenans, Messieurs

Ormancey (J. B.) ✱, 18 *octobre* 1812.
Lecorbeiller (Alexand. Paul-Marin), 1.er *mars* 1813.
Rudler (George), *idem.*
Clery (L. Vict. A.), 15 *avril* 1813.
Rossi (Ambroise), *idem.*
Houdaille (Aristide), *idem.*
Ditch (Laurent), *idem.*
Joliet (Ant. Ét.), 15 *juin* 1813.
Humbert (J. Fr.) ✱, *idem.*
Thomassin (François), *idem.*
Labouré (Jean), 18 *juin* 1813.
Cointet (A. C. É.), 1.er *juill.* 1813.
Masson (Domin.), 15 *juill.* 1813.
Andlauer (Ant.) ✱, 2 *sept.* 1813.
Poulain *dit* Sainte-Foix (Émile), 1.er *oct.* 1813.
Michelin (Guill. Louis-Adèle), *idem.*
Cabeau (Marie-S.), 6 *nov.* 1813.
Berard (Joseph), 18 *déc.* 1813.
Cornu (Pierre), *idem.*
Bourgois (Jacques-Sim.), *idem.*
Peronnier (Joseph), 1.er *avril* 1814.
Breymann (Fr. Jacques), *idem.*
Lecorbeiller (Fréd.), 1.er *nov.* 1814.

Digitized by Google

Hoart (P. Denys), 1.er *nov.* 1814.
Granday (L. Ant.), 1.er *janv.* 1815.
Saulnier (Nic. George), *idem.*
Poirier (J. Ch. C.), 1.er *fév.* 1815.
De Beauvais (A. L.), 1.er *oct.* 1815.
Piobert (Guill.), *idem.*
Lechevalier (V. A.), 1.er *oct.* 18..
Pommé (Jean-Jacques), *idem.*
Noël (Aug. Fr. Pierre), *idem.*
Rogier (Pierre-Henri), *idem.*
Mutel (Pierre-Aug. Vict.), *idem.*
Lambin (Ch.) ✱, 28 *août* 1816.

6.e RÉGIMENT (DE DOUAY).

A Lafere.

Colonel, M. le B.on Hulot (Jacques-Louis) ✱ O✱, 8 *janvier* 181
Lieut.-col., M. Evain (Auguste-Joseph) ✱ O✱, *idem.*
Chef de bat., M. Henraux (Jean-Bapt. X.) ✱ O✱, 27 *mars* 181.
— — M. le V.te de Foucauld (Camille-L.) ✱, 28 *sept.* 18..
— — M. Delagrange (Prosper-A. Louis) ✱, 2 *avril* 181.
— — M. le Ch.er Onffroy (Anne-M. Roll.) ✱, 20 *nov.* 181.
Major, M. Hortet (François-Blaise-Thomas) O✱, 19 *mars* 181.
Capit. Adjud.-major, M. Bourgoin (Bernard), 2 *août* 1818.
— — — M. Fauchon (Alexis), *idem.*
Capit.-trésorier, M. Charpentier (François) ✱, 13 *juillet* 1807.
Capit. d'habill., M. Lapaquellerie (François) ✱, 31 *août* 1813.
Porte-drap., M. Piédevache (Marie-Jos. Anne), 31 *mars* 1819.
Aumônier, M. Piedanna.
Chir.-major, M. Prevost (Claude) ✱, 8 *juillet* 1808.
Chir. Aide-major, M. Guiraud (Louis-Benoît), 2 *nov.* 1805.
— — — M. Petit-Fils (Louis), 15 *octobre* 1808.

Capitaines, Messieurs

Bouhon (L. Aug.) ✱, 4 *oct.* 1806.
Lamy (Franç. X.) ✱, 2 *fév.* 1808.
Cuvelier (A. Jos.) ✱, 12 *juill.* 1810.
Bellencontre (J.) ✱, 30 *juill.* 1811.
Freslon (Gabr. Franç.), *idem.*
Person (Jean) ✱, 29 *janv.* 1812.
Coutin (Antoine) ✱, *idem.*
De Mainville (Charles-Emm.) ✱, 15 *mars* 1812.
Bezault (A. C. F.), 22 *juill.* 1812.
Chevanne (Jos. Ant.), 14 *fév.* 1813.
Souhait (Ch. P.), 28 *juin* 1813.
Le Bourg (Jos. Hipp.), *idem.*
Varin de Beautot (Amable-Louis), *idem.*
Géant (Charles) ✱, *idem.*
Picher-Grandchamp (Jean-M.) ✱, 28 *juin* 1813.
Pussot (Charles), *idem.*
Stévaux (Franç.-Gérard), *idem.*
Bourlier (Jean) ✱, 31 *août* 1813.
Tardu (Antoine-Franç.), 1.er *nov.* 1813.
Poilleux (Antoine), *idem.*
Laurent (Ch. Fr.), 9 *déc.* 1813.
Goy (Jean-Louis-Alex.), *idem.*
Odiot (Joseph-Marie), *idem.*
Glorieux (François), *idem.*
Bousson (Pierre-Franç.), *idem.*
Madelaine (Joachim), *idem.*
Laclémencerie (René-François) ✱, 8 *mars* 1814.

Digitized by Google

Loménie de Marmé (Jean-Baptiste-Sébastien), 20 *janv.* 1819.
Robert (Alph. Jean), *idem.*
Grillet-Sery (É. G.) 20 *janv.* 1819.
Laugaudin (Jean-Ant.), *idem.*
Bertin (Achille), 21 *juill.* 1819.

Lieutenans, Messieurs

Barbier (Paul), 1.er *mars* 1813.
Moreau (Hyac. Sus. P.) ✱, *idem.*
Brillard (Aimé-Aug. Joach. Marie), 15 *avril* 1813.
Girard (Aimé-Auguste), *idem.*
Magniez (Ant. Franç.), *idem.*
Charles *dit* Artaud (Adrien), *idem.*
Gasfiot (Claude-Fr.), 15 *juin* 1813.
Lewile (Éd. Brut.), 1.er *juill.* 1813.
Sautereau (Ét. P. Azol.), *idem.*
Élias (Henri), *idem.*
Bourguignon (Nic. Ch.), *idem.*
Gille *dit* Dumarchais (François), 1.er *oct.* 1813.
Pottier (Colza), *idem.*
Marminia (Ch. Fr. Narc.), *idem.*
Menard (Charles-François-Marie-Stanislas), *idem.*
Delaby (Auguste), 6 *nov.* 1813.
Noiset Saint-Paul (G. L. G.), *idem.*
Biber (Jean-Charles-Constant), 18 *nov.* 1813.
Lamiraux (J. Ant.), 25 *nov.* 1813.
Girardin (Pierre), 10 *fév.* 1814.
Rollée de Baudreville (Alexandre-Jean-Bapt.), 1.er *avril* 1814.
Haillot (Charles-Alexandre), *idem.*
Oudin (Ch. Jos. Félician), *idem.*
Larchey (Franç. Étienne), *idem.*
Villeryal (Ch.) ✱, 1.er *sept.* 1814.
David (Nicolas-H.), 1.er *nov.* 1814.
Meignan (Christ.), 1.er *fév.* 1815.
Durosset (Henri), *idem.*
Alain (Jean-Jos. Vict.), *idem.*
Forfait (Alexandre), 1.er *oct.* 1815.
Violette (Ant. Jos. Norbert), *idem.*
Delamarre (Adolphe-E. Al.), *idem.*
Hery (Dominique) ✱, 28 *août* 1816.
Badia (P. Jos.), 1.er *janv.* 1818.

7.e RÉGIMENT (DE TOULOUSE).

A Rennes.

Colonel, M. de Beaufranchet (Henri-Gilbert) ✱✱, 28 *août* 1816.
Lieut.-col., M. Etchegoyen (Martin) ✱ O✱, 8 *janvier* 1814.
Chef de bat., M. Dauvergne (Louis) ✱✱, 29 *janvier* 1812.
— — M. Romestin (Pierre-J. Fr. Aug.) ✱, 12 *mars* 1814.
— — M. Legrand (Louis-Marie-Eug.) ✱✱, 8 *avril* 1815.
— — M. du Solier d'Audance (Jean-H.) ✱, 25 *oct.* 1815.
Major, M. Lunel (Jean-François) ✱✱, 29 *janvier* 1812.
Capit. Adjud.-major, M. Lamarque (René-Casimir), 2 *août* 1818.
— — — M. Ballet (Jean-Pierre-Charles), 6 *fév.* 1819.
Capit.-trésorier, M. Bourgain (Pierre-Nicolas) ✱, 19 *janv.* 1820.
Capit. d'habill., M. Cathala (Joseph), 21 *juill.* 1819.
Porte-drap., M. Baudet de Terraud (Félix), 31 *mars* 1819.
Aumônier, M. Depincé.
Chir.-major, M. Desruelles (Louis-Joseph), 20 *oct.* 1807.
Chir. Aide-major, M. Viallard.
— — — M. Silvani (Jean) ✱, 26 *oct.* 1809.

Digitized by Google

Capitaines, Messieurs

Clerjon (Ét.) ✻✻, 12 *janv.* 1807.
Lesbaupin (Amb. Fr. Mar.) ✻✻, 2 *fév.* 1808.
Bourin (Vict.) ✻, 11 *janv.* 1810.
Ledilais (Aimé-Denys) ✻✻, *idem.*
Radoult de Lafosse (Pierre-Thom.), 14 *mars* 1811.
De Camain (André-Nicolas-H.) ✻, 30 *juill.* 1811.
Graffan (Jean-Franç. Denys), *idem.*
Mahe (Pel. M. Fr.), 14 *déc.* 1811.
De Vesian (L. G.) ✻, 29 *janv.* 1812.
De Brescon (Louis-Jean-Marie), 15 *mars* 1812.
Lami (J. Nic.) ✻, 22 *juill.* 1812.
Lerey (Joseph-François) ✻, *idem.*
Gentil *dit* Maurin (J. H.) ✻, *idem.*
Rivals (Maurice), 1.er *avril* 1813.
De Larigaudie (P. F.), 28 *juin* 1813.
Lombard de Ginibral (H.), *idem.*
Hacquart (Jacques-Silvain), 2[illegible] *juin* 1813.
Vivier de la Chaise (Pierre-Ed.), 1.er *nov.* 1813.
Cotte (Louis-César), *idem.*
Delafuye (Vict. Fr. Louis), *idem.*
Pargoire (Jean-Pierre), *idem.*
Labatie (A. Gab. Marg.), *idem.*
Pierron (François), *idem.*
Jallabert (Gabriel) ✻, 9 *déc.* 181[illegible]
Bressoles (Ant. Jos. Ferd.), *idem.*
Blanc (Antoine) ✻, *idem.*
Policarpe (Ant. Pierre), *idem.*
Boussac (Paul. Jos. Gust.), *idem.*
Morquard (Aimé), *idem.*
De Vassal (Ch. R.), 20 *janv.* 1814.
Balaran (L. Const.), *idem.*
Schols (Charles-Stanislas), *idem.*
Bonet (Fréderic), *idem.*
Specht (G. Daniel), *idem.*

Lieutenans, Messieurs

Mainard (J. P.), 1.er *mars* 1813.
Carrière (Pierre), *idem.*
Crouzet (Hilarius), *idem.*
Terson (An. Él.), 15 *avril* 1813.
Cartier (François), *idem.*
Ajasson (Fr.), *idem.*
Guerguil (J. M. Antoine), 15 *juin* 1813.
Roubert (Jean-A.), 17 *juin* 1813.
Delpit (Pierre), 1.er *juill.* 1813.
Gaudin (Fr. Ant. A.), 1.er *oct.* 1813.
François (Prosper), *idem.*
Coste (Louis-Marie-Prosp.), *idem.*
Fontaine (Jean), 13 *oct.* 1813.
Lartigues (J. J.) ✻, *idem.*
Brun (Louis), 28 *oct.* 1813.
Hautier (Al. Fr. E.), 6 *nov.* 1813.
Bredif (Fr. H.), *idem.*
Rouget (Joseph), 18 *déc.* 1813.
Ferrary (Louis) ✻, *idem.*
Oubré (Jean), 10 *fév.* 1814.
Dalayrac (Adrien), 1.er *avril* 1814.
Jarry (Pierre), *idem.*
Orliac (Jean-Bapt.), *idem.*
Regnier (Hubert), 1.er *janv.* 1815.
Saint-Legier (Éd.), 1.er *fév.* 1815.
Lambelin (Baptiste), *idem.*
Beret (Henri-Edmond), *idem.*
Jousseran (Antoine-Arthur), 1.er *oct.* 1815.
Paris (Antoine), *idem.*
Gérardin (Sébast.), 31 *mars* 1819.

Digitized by Google

8.e RÉGIMENT (DE RENNES).

A Toulouse.

Colonel, M. Boilleau (Jean-Bapt. Ch. Gauldré) ✻✻, 20 *août* 1814.
Lieut.-col., M. Parizet (Gabriel-Gelin-Jos.) ✻O✻, 23 *juill.* 1813.
Chef de bat., M. Brunery de Rivarossa (J. F. M.) ✻✻, 29 *janv.* 1812.
— — M. Aubertin (Pierre) ✻, 28 *décembre* 1813.
— — M. Lechesne (Thomas-René) ✻, 26 *février* 1814.
— — M. Quélo de Cadouzan (Fr. M. Jos.) ✻, 25 *déc.* 1816.
Major, M. Pastoureau (Jean-Baptiste-Marie) ✻✻, 18 *déc.* 1813.
Capit. Adjud.-major, M. Prinet (Jean-Baptiste), 2 *août* 1818.
— — — M. Pinel (Alexandre), *idem.*
Capit.-trésorier, M. Guerneaux (Hubert) ✻, 31 *août* 1813.
Lieut. d'habill., M. Coger (Jacques) ✻, 2 *sept.* 1813.
Porte-drap., M. Perrignon ✻, 31 *mars* 1819.
Aumônier, M. Marragon.
Chir.-major, M. Mignot (Jean-Charles), 9 *mai* 1804.
Chir. Aide-major, M. Meunier (Félix), 6 *mars* 1812.
— — — M. Nepveu.

Capitaines, Messieurs

Moutonnet (F.) ✻✻, 13 *juill.* 1807.
Boyer (Ant.) ✻✻, 13 *fév.* 1809.
Richard (Claude) ✻, *idem.*
Rapatel (Pr. M.) ✻, 12 *juill.* 1810.
Deshaules (J. L.) ✻, 14 *mars* 1811.
Candie Saint-Simon (Jean-Théod. Élisabeth), 14 *déc.* 1811.
Morhain (P. C.) ✻✻, 29 *janv.* 1812.
Doublet (J. M. G.) ✻, 15 *mars* 1812.
Dupuis (François) ✻, *idem.*
Lalot Duclaux (Franç.) ✻✻, *idem.*
Loisel (Julien-Aimé-Anne), *idem.*
Watigny (V.) ✻, 22 *juill.* 1812.
Guyot (J. Aug.) ✻, 14 *fév.* 1813.
Davezac (Paul) ✻, *idem.*
Romagnie (A. L.), 28 *juin* 1813.
De Castel (Marie-Fr.), *idem.*
De Lassus-Marcilly (F. A. N.) ✻, *id.*
Laisnay (T. J. J.), 31 *août* 1813.
Vallantin (Jacq. H. Benj.), *idem.*
Lecorbeiller (Martin-Auguste-M.), 1.er *nov.* 1813.
Hercouet (Gasp. Henri), *idem.*
Cochet (Louis-Aug.), 9 *déc.* 1813.
Godo (Claude-Marc), *idem.*
Charreyron (Joseph), *idem.*
Chaillou (René-Pierre), *idem.*
Melon de Pradou (Jean-Fr.), *idem.*
Chaillou Dubourg (Al. Hipp.), *idem.*
Lebrun (Jean-Louis), 15 *déc.* 1813.
Vernety (Étienne), 20 *janv.* 1819.
Aubert Vincelles (Jean-M.), *idem.*
Chauvet (Pierre), *idem.*
Marquet (J. R.), 21 *juill.* 1819.
Bompard (Jean), *idem.*

Lieutenans, Messieurs

Lachasse (P. François), 1.er *mars* 1813.
Boilly (Marie-Simon), *idem.*
Pinel (L. P.) ✻, 15 *avril* 1813.
Kervern (Eugène-Marie-Hippolyte Ledenmat), 15 *avril* 1813.
Guerneaux (Pierre-Charles), 15 *juin* 1813.

Digitized by Google

Loyaux (J. J.), 1.er *juill.* 1813.
Gaultier-Lachèze (J. S. F.), *idem.*
Curel (Agathon), *idem.*
Barrau (Jean-Aug.), *idem.*
Chereil-Larivière (Paul), *idem.*
Bléry (Pierre-Nic. Fruct.), *idem.*
Lor (Laurent-Louis), 27 *juill.* 1813.
Mazé (Léonard-Franç.-Louis-Marie), 1.er *oct.* 1813.
Rubin (Henri-Louis), *idem.*
Lair (Jean-Jacques), *idem.*
Pradal (Auguste), 6 *nov.* 1813.
Vivier (Louis-Théodore), *idem.*
Buffenoir (François), 11 *nov.* 1813.
Roger (François), 23 *déc.* 1813.
Mourin d'Arfeuille (Aristide), 1.er *avril* 1814.
Herbinot-Destouches (Ambr.), *idem.*
Bosquet (Germain), 1.er *a-* 1814.
Bert (Zéph. René), 1.er *nov.* 181.
Jouard (Jacq. François-Xavier) ✻, 1.er *janv.* 1815.
Pouilleux (François), *idem.*
Pe de Arros (Jean-Joseph-Livoi- Ignace de Loyola), 27 *janv.* 181.
Mathieu (Joseph), 1.er *fév.* 181.
Monnot (Charles-Prosper), *idem.*
Arnould (André-Aza), *idem.*
Puillon-Boblaye (Théod.), 1.er A- 1815.
Leblanc (Gaspard), *idem.*
Guy (Pierre-Gabriel), *idem.*
Hélie (Félix), *idem.*
Métais (Antoine-Louis), *idem.*
Deschamps (S.), 31 *mars* 1819.

ARTILLERIE A CHEVAL.

UNIFORME : Habit, collet et revers *bleu-de-roi*; paremens et retroussis *écarlate*; boutons *jaunes*.

1.er RÉGIMENT (DE METZ).

A Metz.

Colonel, M. le Ch.er Verrier (M. Cl. Bernard) ✻✻, 29 *janv.* 1812.
Lieut.-col., M. de Framery de la Fosse (H. A. E.) ✻✻, 19 *mars* 1813.
Chef d'esc., M. de Bonaffos de la Tour (J. P. P.) ✻ O✻, 23 *sept.* 1812.
— — M. Coquard (Charles-Léonard) ✻✻, 25 *nov.* 1813.
— — M. Vaudrey (Claude-Nicolas) ✻, 8 *janvier* 1814.
Major, M. Delort (François-Ignace) ✻ ✻, 21 *janvier* 1814.
Capit. Adjud.-major, M. Billaudel (Louis-René) ✻, 2 *août* 1818.
Capit.-trésorier, M. Degoutin (François-Antoine), 22 *juill.* 1812.
— *d'habill.*, M. Sthême (Alexandre) ✻, 28 *juin* 1813.
Porte-étend., M. Laporte (Nicolas-Quentin) ✻, 6 *novembre* 1813.
Aumônier, M. De Seebach.
Chir.-major, M. Adorne (Marie-Augustin), 6 *déc.* 1815.
Chir. Aide-major, M. Soubercaze (Jean), 21 *janvier* 1813.

Capitaines, Messieurs

Leboul (M. Chr. J.) ✻✻, 30 *août* 1808.
Duchemin (Nic. V.) ✻, 14 *mars* 1811.
Duchet (Alex.) ✻, 30 *juill.* 1811.
Lauwereyns (Joseph-Jean-Charles-François) ✻, 29 *janv.* 1812.
Savoye (Paul-P.) ✻, 14 *fév.* 1813.

Digitized by Google

Girard (J. Fr. X.) ✻, 14 *février* 1813.
Bollemont (A.) O✻, 28 *juin* 1813.
Voisin-Gartempe (P.), 9 *déc.* 1813.
Thiry (Franç.-Augustin) ✻, 9 *déc.* 1813.
De Biffari (F. J. P.), 20 *janv.* 1819.
Guilland (François) ✻, *idem.*

Lieutenans, Messieurs

Brisac (Nath.-Abr.) ✻, 1.er *mars* 1813.
Brieu (Aimé-Phocion), *idem.*
Protche (Jean), 15 *avril* 1813.
Jolivet de Riencourt (Jean-Franç. Alphouse), 1.er *juill.* 1813.
Pallard (Marc-Alph.), *idem.*
Brunet (Louis), 1.er *oct.* 1813.
Berthault (L. P. M. F.), *idem.*
Santeul (Aug.), 1.er *oct.* 1813.
Godet (Val.) ✻, 25 *nov.* 1813.
Moricourt (Cyr-François-Joseph), 18 *déc.* 1813.
Saint-Denis (Joseph), 17 *mars* 1814.
Carnot (Hect.-Cl. Joseph), 1.er *avril* 1814.
Fremyot (Ét.), 1.er *févr.* 1815.
Fontaine (A.) ✻, 31 *mars* 1819.

2.e RÉGIMENT (DE RENNES).

A Toulouse.

Colonel, M. le B.on Sautereau du Part (S. P.) ✻O✻, 3 *juin* 1813.
Lieut.-col., M. Couin (Pierre-Gabriel) ✻O✻, 27 *mars* 1813.
Chef d'escad., M. Cercelet (Jean-Baptiste) ✻O✻, 19 *mars* 1813.
— — M. de Foulquier ✻ O✻, 19 *sept.* 1813.
— — M. Raffart de Marcilly (Bén. Pierre-Louis-Eug.) O✻, 28 *décembre* 1813.
Major, M. Hurlaux (Joseph) ✻✻, 3 *novembre* 1812.
Capit. Adj.-major, M. Belchamps (Gille) ✻, 24 *mars* 1819.
Lieut.-trésorier, M. Lhemann (Léon) ✻, 11 *juillet* 1815.
Capit. d'habill., M. Lecourroyer (Auguste) ✻, 31 *août* 1813.
Porte-étend., M. Christophe (Nic.) ✻, Lieut. en 2.e, 1.er *sept.* 1814.
Aumônier, M. Maison.
Chir.-major, M. Pla (François) ✻, 13 *août* 1811.
Chir. Aide-major, M. Barboille (Louis-Jean-B.) ✻, 15 *sept.* 1813.

Capitaines, Messieurs

Martin (René) ✻, 11 *janv.* 1810.
Saint-Jacques (F. L.) ✻O✻, *idem.*
Dumont (A. J.) ✻, 29 *janv.* 1812.
Lafrogne (J.-F.) ✻, 14 *fév.* 1813.
Roussot de Leyva (A. G.), 28 *juin* 1813.
Gellibert (P. N.) ✻, *idem.*
Mauroumec (J. B.) ✻, 9 *décembre* 1813.
Perchain (Jacques-Ant.), *idem.*
Marty (Joseph), *idem.*
Vergnaud (Amand-Denys), *idem.*
Loret (Louis-Marie-Const.), *idem.*
Cabrol (François), *idem.*

Digitized by Google

Lieutenans, Messieurs

Delafournière (André-Pierre-Jean-Baptiste), 11 *oct.* 1812.
Bellet (Laurent) ✳, *idem.*
Herpin (C. L. A.) ✳, 22 *avr.* 1813.
Rousselot (P. L.) ✳, 15 *juin* 1813.
Herbet (Jacques-Maur.), 19 *sept.* 1813.
Contençin (Paul), 1.er *oct.* 1813.
Coullet (Victor), 1.er *oct.* 1813.
Couty (Jean-Bapt.), *idem.*
Voisot (N.) ✳, 18 *déc.* 1813.
Mie (Justin), 1.er *oct.* 1815.
Prat (Marie-Louis-Val.), *idem.*
Desforges (P. Alex.), 9 *mai* 1816.
Goux (Sigismond), 28 *août* 1816.
Joubert (Alex.), 31 *mars* 1819.

3.e RÉGIMENT (DE STRASBOURG).

A Strasbourg.

Colonel, M. le B.on Marilhac (Rob. Pierre) ✳ O✳, 29 *janvier* 1812.
Lieut.-col., M. Raindre (Jean-Bapt. Vict.) ✳ O✳, 13 *août* 1813.
Chef d'escad., M. Garnier (Léopold-Joseph) ✳✳, 23 *août* 1811.
— — M. Picard (François) ✳✳, 21 *novembre* 1812.
— — M. Mancel (Antoine) O✳, 19 *mars* 1813.
Major, M. Lyautey (Hubert-Joseph) ✳, 12 *mars* 1814.
Capit. Adjud.-major, M. Perignon (François-Fortuné), 9 *déc.* 1813.
Lieut.-trés., M. Corsin (Olympe-Philippe-René-Louis), 18 *janv.* 1814.
Capit d'habill., M. Leydel (Marc-Fréderic-Joseph), 9 *déc.* 1813.
Lieut. porte-étend., M. Lamon (Aug. J. D. A.), 18 *déc.* 1813.
Aumônier, M. l'abbé Bidat.
Chir.-major, M. Damelincourt (Jean-Baptiste) ✳, 20 *oct.* 1805.
Chir. Aide-major, M. Hery (Alexandre), 18 *fév.* 1810.

Capitaines, Messieurs

Tortel (P. P.) O✳, 14 *mars* 1811.
Fraissignes (J. J.) ✳, 30 *juill.* 1811.
Romand (Pierre-Étienne-Fr.) O✳, 29 *janv.* 1812.
Odeyer (J. A.) ✳, 15 *mars* 1812.
Mariez (Ch. Edme-F. Xav. M.) ✳, 14 *fév.* 1813.
Judcy (Cl.-César-Alexis) ✳, *idem.*
De Franchessin (Ernest) ✳, 1.er *nov.* 1813.
Jolivet de Riencourt (Marie-Edme-Martin) ✳, *idem.*
Hey (Pierre) ✳, 9 *déc.* 1813.
Blanchard (Joseph), *idem.*
Gilbert de Gourville (Jean), *idem.*
Poupon (Hub. B.), 20 *janv.* 1819.

Lieutenans, Messieurs

Renaud (Fr.) ✳, 18 *oct.* 1812.
Delon (Honoré-Édouard), 15 *avril* 1813.
Brunot (Marc-Ant.) ✳, 28 *mai* 1813.
Lamboley (N.) ✳, 15 *juin* 1813.

Digitized by Google

Charvilhac (Jean-Charles-Michel), 1.er *juill.* 1813.
Dupont (J. L. Am.), 1.er *oct.* 1813.
Roux (Jean-Chéri), *idem.*
Demazis (A. R.) ✱, 13 *oct.* 1813.
Cornet (Jean-B.) ✱, 20 *nov.* 1813.
Ferrière (Fr. Hyac.), 1.er *oct.* 1815.
Dufraisse (Julien-Pierre), *idem.*
Levesques (Fr. Antoine-Isidore) ✱, 31 *mars* 1819.

4.e RÉGIMENT (DE TOULOUSE).

A Douay.

Colonel, M. Colin (Louis-Hyacinthe-Augustin) ✱✱, 9 *juillet* 1811.
Lieut.-col., M. Abeille (Joseph-Ildef. Cl.) ✱✱, 23 *juillet* 1813.
Chef d'esc., M. Ocher de Beaupré (Édouard) ✱ O✱, 6 *août* 1811.
— — M. Chenin (Jean-Baptiste) ✱ O✱, 7 *novembre* 1813.
— — M. de Falguières (Jean-M. Alb. Mic.) ✱, 22 *mars* 1816.
Major, M. de Puthaux O✱, 14 *mai* 1813.
Capit. Adjud.-major, M. Magy (Louis-Polyeucte) ✱, 2 *août* 1818.
Lieut.-trésorier, M. Michel (Guillaume), 5 *août* 1813.
Capit.-d'habill., M. Dabadie (Pierre) ✱, 9 *décembre* 1813.
Porte-étend., M. Espanet (Jean-Baptiste), 31 *mars* 1819.
Aumônier, M. Abel.
Chir.-major, M. Boban (Charles-René) ✱, 22 *mai* 1804.
Chir. Aide-major, M. Labadie-Lafond (Guillaume), 15 *nov.* 1813.

Capitaines, Messieurs

Bourgeois (A.) ✱, 14 *mars* 1811.
Solomiac (Benoît-Herc.) ✱, *idem.*
Bessé (Jean-Fr.) ✱, 14 *déc.* 1811.
Cothereaux (J.) ✱, 15 *mars* 1812.
Averos (J. L.) ✱, 22 *juill.* 1812.
Bouteiller (L. M.) ✱, 28 *juin* 1813.
De La Coste (M. J. M.) ✱, *idem.*
Auricoste de Lazarque (Jean-B.) ✱, 28 *juin* 1813.
Amielh Beaumont (P. Théoph. Louis-Nicolas-Aimé), 9 *déc.* 1813.
Terson de Paleville (D. C.) ✱, *idem.*
Thierry (Sébastien), *idem.*
Berdolle (Théod.), 16 *mars* 1816.

Lieutenans, Messieurs

Crespin de Billy (Ernest-Pierre-Marie), 1.er *mars* 1813.
De Salleton (Pierre), *idem.*
Perrodon (O. C. É.), 15 *avril* 1813.
Lherbette (Charles-Adolphe), *idem.*
Arrago (Victor), *idem.*
Broal (Antoine) ✱, 15 *juin* 1813.
Barré-Gallois (C. Henri) ✱, *idem.*
Puech (Charles-Jos), 1.er *oct.* 1813.
Reboul (Henri-Romain), *idem.*
De Bonneault Villemenard (Prosper-Charles), 6 *nov.* 1813.
Maillet (Nic. R.) ✱, 18 *déc.* 1813.
Billon (H.) ✱, 1.er *sept.* 1814.
Gineste (J. P.), 1.er *oct.* 1815.
Huguenet (Franç.), 1.er *janv.* 1818

Digitized by Google

BATAILLON DE PONTONNIERS.

UNIFORME : Habit, collet et revers *bleu-de-roi*; paremens, pattes de paremens et retroussis *écarlate*; boutons *jaunes*.

A Strasbourg.

Lieut.-col., M. Préau (Louis-Pierre) ✻O✻, 30 *juin* 1813.
Chef de bat., M. Legendre (Célestin-Marie-Fr.) ✻, 8 *janv.* 1814.
Major, M. Leclerc (Charles-Louis) ✻O✻, 29 *janvier* 1812.
Capit. Adjud.-major, M. Gerard (Joseph), 6 *février* 1819.
Lieut.-trésorier, M. Sattler (Jean-Jacques), 30 *déc.* 1813.
Capit. d'habill., M. Brisset (Pierre-Hilaire), 20 *janvier* 1819.
Sous-lieut. porte-drap., M. Hermand (P. J.), 31 *mars* 1819.
Chir.-major, M. Bockenheim (Nicolas) ✻, 21 *février* 1812.
Chir. Aide-major, M. Demeyer (Jacques), 27 *mars* 1809.

Capitaines, Messieurs

Dorimon (J. B.) ✻✻, 4 *oct.* 1806.
Adam (Jean-Franç.) ✻✻, *idem.*
Lieffroy (C. J. G.) ✻✻, 30 *août* 1809.
Radet (C. P. A.) ✻, 14 *mars* 1811.
Drieu (Alexandre) ✻, *idem.*
Rosselin (Fl. Is.) ✻, 28 *juin* 1813.
Devillers (A. J. M.), 1.er *nov.* 1813.
Jobard (Jean-Bapt.), 9 *déc.* 1813.
Olry (J. L. A.), 20 *janv.* 1819.
Muthuon (L. M.), *idem.*
Luguet (Achille-Martin), *idem.*
Lejeune (Marie-Remi-César), *idem.*

Lieutenans, Messieurs

Coulomme (Jean), 15 *juin* 1813.
Hoffet (Jean-Daniel), *idem.*
Pradelles (Hippolyte), *idem.*
Desbacq (Fr. Noël), *idem.*
Lauron (Domin.), 1.er *juill.* 1813.
Trutat (Félix), *idem.*
Renon (Phil. Ign.), 6 *nov.* 1813.
Tinchant (L. Aug.), 6 *nov.* 1813.
Devaux (Joseph) ✻, 30 *nov.* 1813.
Chausson (S. P. F.), 1.er *nov.* 1814.
Perrin (P. A. M.), 1.er *fév.* 1815.
Gencix (Jean), 1.er *oct.* 1815.
Desforges (Saint-Cyr de Vassens), 31 *mars* 1819.

OUVRIERS D'ARTILLERIE.

UNIFORME : Habit, collet, revers et paremens *bleu-de-roi*; pattes de paremens et retroussis *écarlate*; boutons *jaunes*.

COMPAGNIE BRÉDIF (N.° 1.er).

A Toulouse.

Capitaines, Messieurs

Brédif (Jean-Jacq.), 15 *mars* 1812.
Grégoire (Jos. M.) ✻, 9 *déc.* 1813.

Lieutenans, Messieurs

Marcoux (Charles), 15 *juin* 1813.
Séré (J. H. É.), 1.er *nov.* 1814.

Digitized by Google

COMPAGNIE EVEN (N.° 2).

A Rennes.

Capitaines, Messieurs

Even de Vincé (Félix-Marie), 22 *juill.* 1812. | Souiller (J. J.), 1.er *nov.* 1813.

Lieutenans, Messieurs

Querret (Pierre), 6 *nov.* 1813. | Barral (J. M.), 20 *janv.* 1814.

COMPAGNIE BURGSTAHLER (N.° 3).

A Toulouse.

Capitaines, Messieurs

Burgstahler (P.) ✻✻, 30 *août* 1809 | Douzon (Jean), 9 *déc.* 1813.

Lieutenans, Messieurs

Aubry (Claude), 15 *juin* 1813. | Alphonse (Jean), 31 *mars* 1819.

COMPAGNIE VÉZIAN (N.° 4).

A Metz.

Capitaines, Messieurs

DeVézian (Jos. Stan. Scip.) ✻✻, 30 *août* 1808. | Bolzinger (Nic. P.), 9 *déc.* 1813.

Lieutenans, Messieurs

Lyautey (Antoine-Nicolas), 1.er *juill.* 1813. | Lefranc (Joseph-Victor-Casimir), 23 *déc.* 1813.

COMPAGNIE BAUDIN (N.° 5).

A Strasbourg.

Capitaines, Messieurs

Baudin (J.B.) ✻✻, 14 *fév.* 1813. | Guenyveau (Denys), 1.er *nov.* 1813.

Lieutenans, Messieurs

Hacquin, 1.er *oct.* 1813. | Bollicot, 31 *mars* 1819.

COMPAGNIE NANCY (N.° 6).

A Metz.

Capitaines, Messieurs

Claude *dit* Nancy (Anne-François-Philibert), 22 *juill.* 1812. | Denis (Louis), 5 *janv.* 1815.

Lieutenans, Messieurs

Marion (Jean-Baptiste), 11 *mai* 1813. | Pirain (Émile-Félix), 1.er *oct.* 1815.

Digitized by Google

COMPAGNIE DEBOOZ (N.° 7).

A Strasbourg.

Capitaines, Messieurs

Debooz (Jacques), 28 *juin* 1813. | Marcillac (A. C. M), 20 *janv.* 1819.

Lieutenans, Messieurs

David (Henri), 15 *juin* 1813. | Martin (F. M. É.), 1.er *nov.* 1814.

COMPAGNIE CAFFORT (N.° 8).

A Grenoble.

Capitaines, Messieurs

Caffort (Jean-Antoine), 15 *mars* 1812. | Orange (Hilaire), 31 *août* 1813.

Lieutenans, Messieurs

Pêcheur (Pierre), 11 *mai* 1813. | Céas (C. G. L. É.), 1.er *nov.* 1814.

COMPAGNIE HUSSON (N.° 9).

A Larochelle.

Capitaines, Messieurs

Husson (Jean-Baptiste) ✱, 14 *fév.* 1813. | Colle (Alphonse) ✱, 9 *déc.* 1813.

Lieutenans, Messieurs

Gauchet (David), 15 *avril* 1813. | Édouard (Claude), 13 *janv.* 1814.

COMPAGNIE FONTAINE (N.° 10).

A Auxonne.

Capitaines, Messieurs

Fontaine (Al.) ✱, 12 *juill.* 1810. | Rouvroy (Joseph), 9 *déc.* 1813.

Lieutenans, Messieurs

Chardin (François), 15 *juin* 1813. | Potu (François), 1.er *janv.* 1815.

COMPAGNIE ROBERT (N.° 11).

A Douay.

Capitaines, Messieurs

Robert (Christophe), 22 *juillet* 1812. | Morel (Amédée-Edme), 9 *déc.* 1813.

Lieutenans, Messieurs

Ravy (Auguste), 15 *juin* 1813. | Baudson (C. H. C.), 31 *mars* 1819.

Digitized by Google

COMPAGNIE MAITROT (N.° 12).

A Lafere.

Capitaines, Messieurs

Maitrot (Pierre-Joseph), 30 *juill.* 1811. | Cantais (Abr.) ✱, 9 *déc.* 1813.

Lieutenans, Messieurs

Fabre (Albin-Cam.), 15 *avril* 1813. | Dain (Constant), 1.er *mai* 1814.

COMPAGNIE D'ARTIFICIERS.

UNIFORME: Habit *bleu-de-roi*; collet et paremens *bleu-de-ciel*; retroussis *écarlate*; boutons *jaunes*.

A Toulouse.

Capitaines, Messieurs

Jacquier (Gabr.) ✱✱, 12 *janvier* 1807. | Le Bon D'Aubersin (Henri), 20 *janvier* 1819.

Lieutenans, Messieurs

Tardy (Louis), 1.er *oct.* 1813. | Fabre (Auguste), 1.er *nov.* 1814.

TRAIN D'ARTILLERIE.

UNIFORME: Habit *gris-de-fer*; collet, revers et paremens *bleu-de-roi*; passepoil *gris-de-fer*; boutons *blancs*.

1.er ESCADRON (DE LAFÈRE).

A Lafere.

Chef d'escadron, M. Boutau (Jean-Baptiste) ✱✱, 1.er *avril* 1813.
Capit. Adjud.-major, M. Viviant (Jean-Antoine), 8 *janvier* 1812.
Sous-lieut. Sous-Adjud.-major, M. Vauthier (Claude-Joachim) ✱, 26 *août* 1813.
Sous-lieut.-trésor., M. Boyé (Anne-Mathias), 14 *décembre* 1812.
Lieut. d'habill., M. Terrade (Dominique-François), 10 *févr.* 1814.
Chir.-major, M. Labie (Pierre) ✱, 21 *avril* 1809.

Capitaines, Messieurs

Frossard (Ch.) ✱, 16 *juin* 1813. | Humbert (L.) ✱, 22 *janv.* 1817.

Digitized by Google

Lieutenans, Messieurs

Fournel (P.) ✱, 19 *mars* 1813; *commande provisoirement une compagnie.*
Waëselynck (Thomas-François-Xavier) ✱, 1.er *avril* 1813.
Berthier (N.) ✱, 12 *août* 1813.
Luquet (Jean-François) ✱, *idem.*
Cazin (Étienne) ✱, 8 *oct.* 1813.
Lataille (Charles-Marie) ✱, 28 *déc.* 1813.

Sous-lieutenans, Messieurs

Petit (Louis-Jean), 10 *nov.* 1808.
Proth (And. Nic.), 8 *avril* 1813.
Legrand (P. L. Jos.), 8 *juill.* 1813.
Letang (Charles-Am.), 5 *août* 1813.

2.e ESCADRON (DE METZ).

A Metz.

Chef d'escadron, M. Baudouin (Edme-Cl.) ✱✱, 1.er *avril* 1813.
Capit. Adjud.-major, M. Boisard (J. M. A.) ✱, 31 *mars* 1807.
S.-lieut. S.-Adj.-maj., M. Périllier (Louis-L.) ✱, 2 *mars* 1811.
— — — M. Lambert (Pierre-Henri-Jos.), 6 *mai* 1813.
Lieut.-trésorier, M. Darotte (Jean-Baptiste) ✱, 1.er *avril* 1813.
Lieut. d'habill., M. Gallois (Charles-Victor), 8 *oct.* 1813.
Chir.-major, M. Guioth (Joseph-Adrien) ✱, 31 *août* 1804.

Capitaines, Messieurs

Thomas (P. F. J. L.) ✱✱, 1.er *avr.* 1813.
Neigre (J.) ✱, 1.er *avril* 1813.
Bilange (Fr.) ✱, 22 *janv.* 1817.

Lieutenans, Messieurs

Martin (J. M.) ✱, 19 *mars* 1813.
Audy (Gilles-P.) ✱, 13 *mai* 1813.
Henry, 12 *août* 1813.
Genoud (Henri-Louis), 2 *déc.* 1813.
Mayot (François-Nicolas), 28 *déc.* 1813.

Sous-lieutenans, Messieurs

Cart (Jean-Jacques), 1.er *avril* 1813.
Caby (François), 2 *nov.* 1813.
Chéron (Fr. Joseph), 10 *fév.* 1814.
Sisung (Math. Jos.), 28 *juin* 1816.

3.e ESCADRON (DE VALENCE).

A Valence.

Chef d'escadron, M. Michel (Ch. Jacq. Joseph) ✱✱, 11 *mai* 1813.
Capit. Adjud.-major, M. Langlois (Charles) ✱, 28 *décembre* 1813.
S.-lieut. S.-Adj.-major, M. Crébassan (Jean-Jacques-Louis-Antoine-Raimond), 25 *mars* 1813.
— — — M. Papier (Jean-Claude) ✱, 6 *mai* 1813.
Lieut.-trésorier, M. Mounoury (Augustin), 30 *janvier* 1812.
Lieut. d'habill., M. Espérandieu (Henri), 13 *mai* 1813.
Chir.-major, M. Sauveur (Charles-François), 5 *juillet* 1809.

Digitized by Google

Capitaines, Messieurs

Chassebœuf (Jacques), 16 *octobre* 1811.
Gommé (J.B.V.) ✱, 1.er *oct.* 1814.
Mellon (J.B.) ✱✱, 22 *janv.* 1817.

Lieutenans, Messieurs

Baillard (J. G) ✱, 29 *avril* 1813.
Pelletier (F.D.C.) ✱, 12 *août* 1813.
Perier (Jean-Louis), 23 *sept.* 1813.
Cieters (Ad. Corn.), 8 *oct.* 1813.
Tautain (Guillaume-M. P.), 5 *fév.* 1814.

Sous-lieutenans, Messieurs

Alix (Ch. Fél. P.) ✱, 13 *mai* 1813.
Ferrand (Jean-Germain), *idem.*
Pégurier (Louis), 27 *mai* 1813.
Oury (Jean-Hubert), 28 *juin* 1816.

4.e ESCADRON (D'AUXONNE).

A Auxonne.

Chef d'escadron, M. Babouin (Franç.) ✱✱, 25 *septembre* 1812.
Capit. Adjud.-major, M. Havard (Louis-Fl.) ✱✱, 31 *août* 1813.
S.-lieut. S.-Adj.-maj., M. Longin (Anne-Ant. L.) ✱, 29 *avr.* 1813.
— — — M. Buisset (Louis-Philippe), 8 *oct.* 1813.
Lieut.-trésorier, M. Valentin (Benjamin-Clément), 9 *août* 1803.
Lieut. d'habill., M. Hivart (Louis-François-Emman.), 12 *août* 1813.
Chir.-major, M. Thomassin (Jean-Gabriel) ✱, 14 *mai* 1811.

Capitaines, Messieurs

Laude (Charles-Louis) ✱, 31 *août* 1813.
Pasquier (Séb.) ✱, 1.er *oct.* 1814.
Fléchet (Cl. M.) ✱, 22 *janv.* 1817.

Lieutenans, Messieurs

Féliker (Ignace), 10 *juin* 1813.
Gérard (And. Louis), 8 *juill.* 1813.
Dubois (J. B. L. J.), 12 *août* 1813.
Bernard (Claude-Nic.), 8 *oct.* 1813.
Ditch (Jean-Baptiste) ✱, 28 *déc.* 1813.

Sous-lieutenans, Messieurs

Kesselmeyer (J. L.), 9 *août* 1813.
Humblot (Gabriel), 12 *août* 1813.
Jobard (J. Fr.) ✱, 8 *oct.* 1813.
Renouf (Fr. Casimir), 2 *déc.* 1813.

5.e ESCADRON (DE STRASBOURG).

A Strasbourg.

Chef d'escadron, M. Sauty (Louis-Martin) ✱✱, 7 *mai* 1812.
Capit. Adjud.-major, M. Huot (Jean-François) ✱, 1.er *oct.* 1814.
S.-lieut. S.-Adj.-maj., M. Legroux (L. Fr. J.) ✱, 1.er *avril* 1813.
— — — M. Estoret (Fr. Xav. Hub. Jos.), 8 *oct.* 1813.
Lieut.-trésorier, M. Fayard (Albin), 12 *août* 1813.
Lieut. d'habill., M. Lhomme (Nicolas-Auguste), 10 *sept.* 1812.
Chir.-major, M. Dufey (Auguste) ✱, 7 *mai* 1813.

Capitaines, Messieurs

Fivel (César) ✱, 1.er *avril* 1813.
Garson (J.B.H.) ✱, 15 *avr.* 1813.

Digitized by Google

Lieutenans, Messieurs

Rousselet (Pierre), 19 *mars* 1813; *commande provisoirement une compagnie.*
Belchamps (N.L.J.), 25 *mars* 1813.
Manthe (Esprit-Jean-P. Cel.) ✱, 1.er *avril* 1813.
Burlot (Jean-François) ✱, *idem commande provisoirement une compagnie.*
Bertrand (Nic. Franç.) ✱, 13 [illegible] 1813.
Payard (Pierre-Roch), 8 *oct.* 181[illegible]

Sous-lieutenans, Messieurs

Nicolet (Jean-Ant.), 29 *avril* 1813.
Vincent (Nic. Jos.), 26 *août* 1813.
Baret (Alexis), 2 *déc.* 1813.
Royer (Jean-N.) ✱, 12 *sept.* 181[illegible]

6.e ESCADRON (DE DOUAY).

A Douay.

Chef d'escadron, M. Colomb (Antoine) ✱✱, 19 *mars* 1813.
Capit. Adjud.-major, M. Fouet (Louis-Ch.) ✱, 19 *mars* 1813.
S.-lieut. S.-Adj.-maj., M. Tallard (Jean-Bapt.), 8 *juillet* 1813.
— — — M. Bocquillon (Jos. Toussaint), 8 *oct.* 1813.
Lieut.-trésorier, M. Béesau (Pierre-Louis-Joachim), 12 *août* 1813.
Lieut. d'habill., M. Lapaille (Charles-François-Casim.), 8 *juill.* 1813.
Chir.-major, M. Mayot (Jean-François-Victor), 23 *juillet* 1807.

Capitaines, Messieurs

Nicolas (Jos. J.B.), 28 *déc.* 1813.
Merand (A. J.) ✱, 22 *janv.* 1817.

Lieutenans, Messieurs

Bourriot (Cas. Ch. A.) ✱, 19 *mars* 1813; *commande provisoirement une compagnie.*
Mouren (P. Dom.), 12 *août* 1813.
Cart (François), 12 *août* 1813.
Wephre (F. J.) ✱, 26 *août* 1813.
Marteau (Claude) ✱, 8 *oct.* 1813.
Mairez (Pierre-Nicolas) ✱, *idem.*

Sous-lieutenans, Messieurs

Goulu (Ant. Louis), 13 *mai* 1813.
Louis (T. C. Fél.) ✱, 2 *déc.* 1813.
Poulet (George-Fr.), 10 *fév.* 1814.
Boileau (S. L.) ✱, 28 *juin* 1816.

7.e ESCADRON (DE TOULOUSE).

A Toulouse.

Chef d'escadron, M. Boileau (Jean-François) ✱, 19 *sept.* 1813.
Capit. Adjud.-major, M. Barbau (Jean-Julien) ✱, 2 *déc.* 1813.
S.-lieut. S.-Adj.-maj., M. Picard (Jean-Marie), 10 *fév.* 1814.
— — — M. Gaujet (Jules-Jean-Bapt.), 28 *juin* 1816.
Lieut.-trésorier, M. Cordeil (Louis), 2 *avril* 1812.
Lieut. d'habill., M. Lauverjat (Joseph), 1.er *avril* 1813.
Chir.-major, M. Clavel (Cyprien), 30 *décembre* 1807.

Digitized by Google

Capitaines, Messieurs

Decaux (N.M.) ✻✻, 1.er *oct.* 1814 | Panot (G. Nic.) ✻, 22 *janv.* 1817.

Lieutenans, Messieurs

Poiré (Jean-François-Antoine), 13 *mai* 1813.
Hipolite (F. N.) ✻, *id.*, *commande provisoirement une compagnie.*
Sage (Jean-Pierre), 27 *mai* 1813.
Barbillon (Louis-Norbert), 26 *août* 1813.
Mausat (Charles-Jos.), 8 *oct.* 1813.

Sous-lieutenans, Messieurs

Godard (Jean-Baptiste), 16 *mars* 1811.
Faignan (Nicolas), 13 *mai* 1813.
Coqueterre (Vincent-Thomas), 5 *sept.* 1813.
Reboul (Henri), 2 *déc.* 1813.

8.e ESCADRON (DE RENNES).

A Rennes.

Chef d'escadron, M. Siméonis (Étienne-Charles-Melchior) ✻✻, 19 *novembre* 1813.
Capit. Adjud.-major, M. Daux (Jean-Baptiste), 25 *novembre* 1811.
S.-lieut. S.-Adj.-maj., M. Dupret (Jean-Bapt.), 2 *déc.* 1813.
— — — M. Vallée (Louis-Fr. Nic.), 28 *juin* 1816.
Lieut.-trésorier, M. Herbin (René), 10 *février* 1814.
Lieut. d'habill., M. Jacquemont (Jean-Bapt. M.), 28 *déc.* 1813.
Chir.-major, M. Lambert (François), 15 *juin* 1809.

Capitaines, Messieurs

Durand (Ch. Jean-Bapt. Jos.) ✻, 1.er *oct.* 1814.
Drulin (J.A.) ✻✻, 22 *janv.* 1817.
Baston (Joseph-Jean-Pierre), *idem.*

Lieutenans, Messieurs

Castel (Guill.) ✻, 25 *mars* 1813.
Lefebvre (P. N.), 13 *mai* 1813.
Lestrat (L) ✻, 12 *août* 1813.
Deudon (Constant), 2 *déc.* 1813.
Binet (J. And. Jos.) ✻, 27 *janvier* 1814.

Sous-lieutenans, Messieurs

Drout (Henri-Toussaint-Maur.) ✻, 29 *avril* 1813.
Martin (Louis-Marie), 28 *mai* 1813.
Laurent (Charles-Louis), 12 *août* 1813.
Montel (Nicolas), 19 *avril* 1818.

Digitized by Google

TRAIN DES ÉQUIPAGES ET OUVRIERS.

UNIFORME : Habit et revers *gris-de-fer*; passepoil *chamois*; boutons *blancs*.

A Vernon.

Parcs de construction du train des équip. milit. Messieurs

Clicquot (Charles-Antoine) ✳ ✳, Lieut.-col., 31 *août* 1808 ; *Directeur du parc du train des équipages militaires à Vernon.*

Lauzier (F.) ✳, Chef d'esc., 15 *mai* 1813 ; *S.-direct. au parc de Vernon.*

Roche (Jean-Bapt.), Chef d'escad., *idem*; *chargé de la direction du parc du train des équipages militaires à Châteauroux.*

Lehir-Lafontaine (Alexis-Julien), Capit., 23 *août* 1811 ; *Capitaine d'état-major de* 1.re *classe au parc de Vernon.*

Perrier (Héliodore), Capit., 10 *mars* 1812 ; *idem*, *idem*.

Thibault (Louis-Marie), Capit., 24 *décembre* 1814 ; *Capitaine d'état-major de* 2.e *classe au parc de Châteauroux.*

Le Gry (J. J.) ✳, Lieut., 16 *mars* 1811 ; *Lieutenant d'état-major commandant le dépôt du train des équipages à Sampigny.*

Escadron du train des équipages militaires. Messieurs

Lathier (J. Fr.) ✳, Lieut.-col., 15 *mai* 1813 ; *commandant l'escadron.*

Macors (François-Balthasar-Magdeleine), Capit., 6 *avril* 1807 ; *commandant la* 1.re *compagnie de l'escadron.*

Seguret (François), Capit., 2 *mars* 1812 ; *commandant la* 2.e *comp.*

Astorg (Jean-Joseph), Lieut., 16 *mars* 1811 ; *Lieut. à la* 1.re *comp.*

Liévain (Pierre), Lieut., 11 *oct.* 1811 ; *Lieut. à la* 2.e *compagnie.*

Hulo (Hubert), Lieut., 5 *janv.* 1820 ; *Trésorier.*

Bezet (Jean-Étienne), Sous-lieut., 23 *août* 1811 ; *Officier d'habill.*

Flamary (J.-B.), Sous-l., 18 *juill.* 1813 ; *Sous-l. à la* 1.re *compag.*

Petit (François), Sous-lieut., 6 *oct.* 1813 ; *Sous-lieut. à la* 2.e *comp.*

Compagnies d'ouv. du train des équip. militaires. Messieurs

Benoist (Félix-Prosper-Abel), Capit., 7 *avril* 1809 ; *commandant la* 1.re *compagnie d'ouvriers.*

Martin (Barth. Rom.) ✳, Capit., 26 *mars* 1812 ; *idem à la* 2.e *comp.*

Foucher (P. L.), Capit., 14 *juill.* 1813 ; *Capit. en* 2.e *à la* 1.re *comp.*

Guillaume (Louis-Joseph), Capit., 12 *fév.* 1814 ; *idem à la* 2.e *comp.*

Cayard (Fél.), Lieut., 28 *juillet* 1811 ; *Lieut. en* 1.er *à la* 1.re *comp.*

Clicquot (Armand), Lieut., 2 *mars* 1812 ; *idem à la* 2.e *compagnie.*

Lemoussu (Pierre), Lieut., *idem* ; *Lieut. en* 2.e *à la* 2.e *compagnie.*

Laprune (Jacques), Lieut., 18 *juillet* 1813 ; *idem à la* 1.re *compagnie.*

Disponible.

M. Lamblet (Alexandre-Parfait), Chef d'escadron, 18 *juillet* 1813.

Digitized by Google

CHAPITRE XIII.

CORPS ROYAL DU GÉNIE.

ÉTAT-MAJOR.

Lieutenans-généraux, Inspecteurs-généraux des fortifications, Messieurs

B.on Rogniat ✻ G✻, *président le comité des fortifications.*
B.on Haxo ✻ C✻, *au comité.*
B.on de Maureillan ✻ C✻, *en mission pour la démarcation des frontières du nord.*
B.on Dode de la Brunerie ✻ C✻, *au comité.*

Maréchaux-de-camp, Inspecteurs, Messieurs

B.on Garbé ✻ C✻, *au comité.*
Ch.er Nempde ✻ C✻, *idem.*
B.on de Valazé ✻ C✻, *au comité.*
B.on Deponthon ✻ C✻, *Inspecteur permanent de la direction de Paris.*
Ch.er de Monfort ✻ O✻, *commandant le dépôt des fortifications et la galerie des plans-reliefs.*
V.te de Caux ✻ O✻, *Conseiller d'état, Chef de la 2.e direction du ministère de la guerre.*
Ch.er Michaux ✻ O✻, *commandant l'école du 3.e régiment, à Montpellier.*
B.on Sabatier ✻ O✻, *commandant l'école du 1.er régiment à Metz et l'arsenal du génie.*

Colonels Directeurs des fortifications, Messieurs

B.on de Bourdonchamp ✻ C✻, *à Givet.*
B.on de Lambel ✻ C✻, *à Metz.*
Ch.er Bonnay de Breuille ✻ O✻, *à Verdun.*
Paris (Eugène) ✻ O✻, *à Soissons.*
Marion (Jacques-Antoine) ✻ O✻, *Directeur à Besançon, Adjoint pour le service du génie à la 3.e direction du ministère de la guerre.*
B.on Brulley de Saint-Remy ✻ O✻, *à Cherbourg.*
La Pisse ✻ O✻, *au Havre.*
Lamare ✻ O✻, *à Bayonne.*
B.on Boissonnet ✻ O✻, *à Abbeville.*
Baudrand ✻ O✻, *à Cambrai.*
Isoard ✻ O✻, *à Embrun.*
Prévost de Vernois ✻ O✻, *à Saint-Omer.*
Michel (Pierre) ✻ O✻, *à Grenoble.*
Daullé ✻ ✻, *à Lille.*
Treussart ✻ O✻, *à Strasbourg.*
Barailon ✻ O✻, *à Montpellier.*
Girod de Novilars ✻ O✻, *à Belfort.*
Constantin ✻ O✻, *à Brest.*
Pinot ✻ O✻, *à Toulon.*
Marion de Beaulieu ✻ O✻, *en mission pour la démarcation des frontières de l'est.*
Ch.er Paulin (Jules) ✻ O✻, *à Paris.*
B.on Atthalin ✻ O✻, *Aide-de-camp de S. A. S. Mgr. le Duc d'Orléans.*
B.on Perrin de Brichambault ✻ ✻, *à Lorient.*
De Missy ✻, *à Arras.*
Ch.er Blanc ✻ O✻, *à Besançon.*

Digitized by Google

Lieutenans-colonels, Messieurs

Sebe ✻ O✻, *à Bayonne.*
Prost (Pierre) ✻ O✻, *commandant en second l'École d'artillerie et du génie, à Metz.*
Couche ✻ O✻, *à Saint-Omer.*
Le Gentil ✻ O✻, *Directeur par intérim de la Corse.*
Ch.er Lamy ✻ O✻, *à Lille.*
Guiraud ✻ O✻, *Directeur par intérim à Perpignan.*
Plagniol ✻ O✻, *à Montpellier.*
Javain ✻ O✻, *à Cherbourg.*
B.on Christin ✻ O✻, *à la commission de défense.*
Pasquier ✻ O✻, *Directeur de l'arsenal du génie à Metz.*
Bodson de Noirefontaine ✻ ✻, *au Havre.*
Mécusson ✻ ✻, *à Neuf-Brisach.*
Emy ✻ O✻, *à Larochelle.*
Bron ✻ O✻, *à Lyon.*
Thiébault ✻ ✻, *à Verdun.*
Finot ✻ O✻, *à Strasbourg.*
Picot de Moras ✻ O✻, *à Besançon.*
Thuillier ✻ O✻, *à Brest.*
Huart ✻ O✻, *à Toul.*
Delphin ✻ ✻, *à Briançon.*
Rolland ✻ O✻, *à Paris.*
Vainsot ✻ O✻, *à Metz.*
De Radulph de Gournay ✻, *à Arras.*
M.is de Beaufort d'Hautpoul ✻ O✻, *Secrétaire du comité, et Directeur du dépôt des fortifications et de la galerie des plans-reliefs.*
Cournault ✻ O✻, *à Saint-Quentin.*

Chefs de bataillon, Messieurs

Maurin ✻ ✻, *à Cambrai.*
Piérard (Gab.) ✻ O✻, *à Verdun.*
Goll ✻ O✻, *à Colmar.*
Soleille ✻ ✻, *à Paris.*
Delaage ✻ ✻, *à l'île d'Oléron.*
Tournadre (J.) ✻ ✻, *à Marseille.*
Laffaille ✻ O✻, *à Rochefort.*
Tournadre (Ant.) ✻ ✻, *à Grenoble.*
Beaulieu ✻ ✻, *à Haguenau.*
Clerc (*pour mémoire*) ✻ ✻, *commandant la brigade topographique.*
Bouchard ✻ O✻, *à Bergues.*
Cossigny ✻ O✻, *à la commission de défense.*
Lavacherie ✻ ✻, *au Quesnoy.*
Burel ✻ O✻, *à Cette.*
Véron-Réville ✻ O✻, *à Nancy.*
Laurent ✻ ✻, *à Besançon.*
Bompar ✻ ✻, *à Narbonne.*
Boucherat ✻ ✻, *à Navarreins.*
Tardivy de Caille ✻ O✻, *au fort Barrault.*
Gouville ✻ ✻,
Guilley ✻ O✻, *à Belle-Isle.*
Delmas (Étienne) ✻ ✻, *au Havre.*
Durivau (Ét.) ✻ O✻, *à Lafere.*
Michaud ✻ O✻, *à Dunkerque.*
Rous-la-Mazelière ✻ O✻, *à Embrun.*
Chaigneau ✻ ✻, *à Nantes.*
Ménissier ✻ ✻, *à Strasbourg.*
Teissier ✻ O✻, *Directeur du dépôt des colonies, à Paris.*
Girardin ✻ ✻, *à Metz.*
Tholozé ✻ ✻, *à Condé.*
Répécaud ✻ ✻, *à Langres.*
Riollay ✻ ✻, *en mission pour la démarcation des frontières du nord.*
Parnajon ✻ ✻, *à l'école d'artillerie et du génie.*
Ch.er Dupuy ✻ ✻, *à Perpignan.*
Ch.er Berthois (aîné) ✻ ✻, *à Saint-Malo.*
Wallois ✻ ✻, *à Givet.*

Digitized by Google

Plazanet ✻ O✻, *à Douay.*
Vallantin ✻ O✻, *à Calais.*
Dupau ✻ ✻, *à Soissons.*
Delavigne ✻ O✻, *à Sedan.*
Audoy ✻ O✻, *au comité.*
Maillard d'Ontot ✻ O✻, *à Béthune.*
Soyer ✻ O✻, *au fort l'Écluse.*
Boudhors ✻ O✻, *à Phalsbourg.*
Rousselle ✻ ✻, *à l'île de Ré.*
C.te Dumoncel ✻ ✻ (*pour mémoire*), *au casernement de la maison militaire du Roi.*
Berthois (jeune) ✻ ✻, *à Péronne.*
Genot ✻ ✻, *à Toulon.*
Philibert ✻ ✻ (*pour mémoire*), *à la Guadeloupe.*
B.on Prétet ✻ O✻, *à Auxonne.*
C.te de Lamezan ✻ O✻ (*pour mémoire*), *au casernement de la maison militaire du Roi.*
De Mescur ✻ ✻, *à Toulouse.*
Vauvilliers ✻ ✻, *à Paris.*
De Vigier ✻, *à Abbeville.*
Guesnet ✻ ✻, *à Lorient.*
Garin ✻ ✻ (*pour mémoire*), *à la Martinique.*
Lenternier ✻ ✻, *à Thionville.*
Thomassin ✻ ✻, *à Belfort.*
De Bragard ✻ ✻, *à Paris.*
De Verdon ✻ ✻, *à Larochelle.*
Courtois ✻ ✻ (*pour mémoire*), *au Sénégal.*

Capitaines de 1.re *classe*, Messieurs

Ch.er Dubuat ✻, *Sous-inspect. des études à l'école polytechnique.*
Vandervrecken de Bormans ✻ ✻, *à Arras.*
Bruno de Boyer ✻ ✻, *à Valenciennes.*
Harmois ✻ ✻, *à Amiens.*
Descroix ✻ ✻, *idem.*
Couchaud ✻ ✻, *à Clermont-Ferrand.*
Boisset ✻ ✻, *à Avignon.*
Lemaître ✻ O✻, *à Paris.*
Rivérieulx ✻ ✻, *à Lannion.*
Daguenet ✻ ✻, *à Saint-Jean-Pied-de-Port.*
Lafuite ✻ ✻, *à Lille.*
Berguesse ✻ ✻, *à Montreuil.*
Maintenay ✻ ✻, *à Ham.*
De Ferrari ✻ ✻, *à Strasbourg.*
Leblanc ✻, *à Ardres.*
Deluret ✻ ✻, *à Montpellier.*
Ducellier ✻ ✻, *à Douay.*
Lejeune ✻ ✻, *à l'école d'artillerie et du génie, à Metz.*
Uhrich ✻ ✻, *à Phalsbourg.*
Ch.er Loyarbre de Chenove ✻ ✻, *à Châlons-sur-Saône.*
Fabien ✻ ✻, *à Orléans.*
Sueur ✻ ✻, *à Doullens.*
Menard de Bournichon ✻ ✻, *à Alençon.*
De Pineau ✻, *à Bordeaux.*
Jary ✻ ✻, *à Vannes.*
Imbert ✻ ✻, *à l'école de Saint-Cyr.*
Bereux ✻ ✻, *à Hesdin.*
Lecarruyer ✻, *à Troyes.*
Ch.er Carette ✻ ✻, *à Paris.*
Mairet ✻ ✻, *à l'île d'Oléron.*
Derouet ✻ ✻, *à Tours.*
Vallée ✻ ✻, *à Saumur.*
Delile ✻ ✻, *à Dunkerque.*
Bayart ✻ ✻, *Adjoint au Directeur du dépôt des fortifications.*
Nadaud ✻ ✻, *à Lorient.*
Péronnin ✻, *à Saint-Germain.*
Émon (Jean-Bapt.) ✻ ✻, *à Fontainebleau.*
Émon (Victor) ✻ ✻, *à Douay.*
Légier ✻ ✻, *à Villefranche.*

Digitized by Google

Audé ✱✱, *à Grenoble.*
Rossi ✱, *à Grenoble.*
Jeulain ✱ O✱, *à Landrecies.*
Pedemonte ✱✱, *à Angoulême.*
Teullié ✱✱, *Sous-inspecteur des études à l'école polytechnique.*
Jellé ✱, *Aide-de-camp de M. le Baron de Maureillan.*
Ripoud-Lasalle ✱, *à Bapaume.*
Risse ✱✱, *à Longwy.*
Gleizes ✱✱, *à Tarbes.*
Lucotte ✱✱, *à Paris.*
Fortin ✱✱, *à Arras.*
Pâris (François) ✱, *à Caen.*
Boulangé ✱✱, *à Lunéville.*
Soleirol (Joseph) ✱, *à l'école d'artillerie et du génie.*
Maublanc ✱✱, *aux Sables.*
Chairou ✱, *à Libourne.*
Le Duc ✱✱, *à Rennes.*
Phillippon (C.te de Monbel) ✱O✱, *à Epinal.*
Sardi ✱, *à Bastia.*
Augoyat ✱O✱, *à l'école du corps de l'état-major.*
Lefaivre ✱O✱, *à Besançon.*
Le Beschu ✱O✱, *à Granville.*
Clerget-Saint-Léger ✱, *à Besançon.*
Trailin ✱, *à Givet.*
Butor ✱, *à Boulogne.*
Dieudonné ✱, *à l'école d'artillerie et du génie.*
Lenoir ✱✱, *au Pont Saint-Esprit.*
Morlaincourt (Théodore) ✱, *à Châlons-sur-Marne.*
Petitot ✱✱, *à Vitry.*
Piérard (Charles) ✱, *à Verdun.*
Kerdaniel ✱, *à Port-Louis.*
Paulin (Gustave) ✱, *au Conquet.*
Cathala ✱, *à Mont-Louis.*
Aillaud, *à Lyon.*
Vincent, *à Vesoul.*
Cocconcelli ✱, *à Lourdes.*
Foucault ✱, *à l'île de Ré.*
Chambaud ✱, *à Paris.*
Amillet. ✱
Morlet (Hippolyte) O✱, *à Metz.*
Brusco ✱, *à Entrevaux.*
Dunoyer ✱, *à Paris.*
De Bellonnet ✱, *à Calais.*
Breistroff ✱, *à Limoges.*
Moullin ✱✱, *à Laflèche.*
Morvan ✱, *à Concarneau.*
Ch.er de la Grange-Chancel ✱, *à Blaye.*
Bizos ✱, *à Versailles.*
Guillemain ✱, *à Valenciennes.*
Lebel ✱, *à Cambrai.*
Honoré, *à Bergues.*
Picot ✱, *à Gravelines.*
Le Roux-Douville ✱, *à Paris.*
Drumel ✱, *à Bitche.*
Vuilleret ✱, *à Besançon.*
Négrier ✱, *à Bouchain.*
Lemercier ✱, *Aide-de-camp de M. le Lieut.-général Rogniat.*
Million ✱, *Aide-de-camp de M. le Maréchal-de-camp Valazé.*
Vincenot, *à Guise.*
Anselmier ✱, *à la Petite-Pierre.*
Jacquin de Cassières ✱, *à Abbeville.*
Choumara ✱, *à Toulouse.*
Comte ✱, *à Paris.*
Dujardin ✱, *à Saint-Malo.*
Ratoin, *à Agde.*
D'Ivory, *à Metz.*
Stucker ✱, *à Belfort.*
De Gérauvilliers, *à Commercy.*
Montmasson, *à Saint-Tropez.*
Vaillant ✱, *Aide-de-camp de M. le Lieutenant-général Haxo.*
Beurnier ✱, *à Montbéliard.*
Massu ✱, *à Marsal.*
Massillon ✱, *à Mont-Dauphin.*
Juhel, *à Bayonne.*
Clerici ✱, *à Embrun.*
Bergère (Jean-Bapt.) O✱, *à Lille.*

Digitized by Google

Perrin ✻, *à Peronne.*
Michel (J.), *en mission pour la démarcat. de la frontière du nord.*
Savary ✻, *à Belle-Isle.*
Monmartin, *à Lyon.*
Nicolas ✻, *à Toul.*

Capitaines de 2.e classe, Messieurs

De Sarbourg ✻✻, *à Angers.*
Castagné, *à Cette.*
D'Artois ✻, *Aid.-de-camp de M. le Maréchal-de-camp Deponthon.*
Paret, *à Sedan.*
Noizet, *à Paris.*
Gourreau ✻, *à Verdun.*
Gilberton ✻, *à Compiègne.*
Boissière ✻, *à Paris.*
Chiappe ✻, *à Lille.*
Duché ✻, *à Schelestadt.*
Poncelet ✻, *à Metz.*
Corrèze, *à Cahors.*
Collas ✻, *à Huningue.*
Hubert ✻, *à Meaux.*
Rudler ✻, *à Strasbourg.*
Vene, *à Givet.*
Hérault ✻, *à Collioure.*
Boquet ✻, *Aide-de-camp de M. le Maréchal-de-camp Monfort.*
Sertour ✻, *à Bonifacio.*
Savart, *à Mézières.*
Simon (And.) ✻, *à Neuf-Brisach.*
Mermier, *aux îles d'Hyères.*
Sers, *à Neuf-Brisach.*
Casse, *à Perpignan.*
Gageot, *à Metz.*
De Mondesir, *à Maubeuge.*
Latour ✻, *à Nantes.*
Vanéchout, *à Metz.*
D'Aigremont, *au Quesnoy.*
Parentin ✻, *à Caen.*
Pastey, *à Laon.*
Gallice, *à Briançon.*
Gibou (Antoine), *à Saint-Omer.*
Pichot, *à Dunkerque.*
Radepont ✻, *au fort de Joux.*
Millon ✻, *à Grenoble.*
Ollivier ✻, *à Seyne.*
Castel (*pour mémoire*) ✻, *à la Martinique.*
Louis (*pour mémoire*), *à la Guadeloupe.*
Solier, *à Marseille.*
Challaye (Alphonse), *à Montmédy.*
Gay ✻, *à Perpignan.*
Molina ✻, *à Bitche.*
Claudel, *à Toul.*
Labarrière, *à Verdun.*
Lendy, *à Chartres.*
De Kersaint ✻, *à Nancy.*
Lemoine, *à Bourges.*
Prié, *à Embrun.*
D'Oussières, *à Salins.*
Dupont ✻, *à Paris.*
Lambert (Charles), *à Rouen.*
Depigny, *à Givet.*
David, *au Havre.*
Gueze, *à Marseille.*
Tabareau, *à Lyon.*
Desbrochers ✻, *à Saint-Omer.*
Peltier, *à Thionville.*
Tognolli ✻, *à Prats-de-Mollo.*
Gosselin, *à Dieppe.*
Sorel, *à Valenciennes.*
Moreau, *à Dijon.*
Belmas, *à Bayonne.*
Vieux.
Guy, *à Toulouse.*
Forget de Barst, *à Mézières.*
Robert Saint-Vincent ✻, *à Paris.*
Fabre, *à Valence.*
Perreau, *à Moulins.*
Ronmy (*pour mém.*), *à la Guyane.*
Redoutey, *à Auxonne.*
Urtin, *au fort Queyras.*
Gerard, *à Bitche.*
Dumay, *à Strasbourg.*

Digitized by Google

Chauvenet, *à Bitche.*
D'Olivier de Pezet, *à N'smes.*
Lambert (César) ✱, *à Phalsbourg.*
Blevec, *à Cherbourg.*
Perruchot, *à Pierre-Châtel.*
Soleirol (Henri), *à Strasbourg.*

Lieutenans, Messieurs

Loppé, *à Cherbourg.*
Grivet, *à Langres.*
Bizot-Brice, *à Besançon.*
D'Autheville, *à Aire.*
Charon, *à Lille.*
Castaignet, *à Blaye.*
Amphoux, *à Toulon.*
Dosque, *à Dax.*
Vandelin, *à Marsal.*
Vouzeau, *au fort Lécluse.*
Reguis, *au Pont Saint-Esprit.*
Narjot, *à Maubeuge.*
Tilly, *à Brest.*
Paulin (Charles) ✱, *à Lafere.*
Barthes, *à Metz.*
Devienne, *à Rochefort.*
Dumesnil-Adelée, *à Saint-Mal*
Bauchetet, *à Entrevaux.*
De Cullion ✱, *à Lafere.*
Lebas, *à Valenciennes.*
Duvivier, *à Ajaccio.*
Creuly, *à Ajaccio.*
Coignet, *Aide-de-camp de M. le Lieut.-général Baron Dode.*
Delmas, *remplissant les fonctions de Lieutenant en* 1.er *de mineurs dans le* 3.e *régiment.*
Descharrières, *à Arras.*

Élèves Sous-lieutenans du Génie à l'école de Metz.

Promotion du 1.er *octobre* 1818.

Messieurs

De Montalivet.
Gaullier.
Bugnot.
Roguet.
Schœlcher.
Tonnac.
Fauveau.
Mounier.
Pichon.
Guignard.
Brochier.
De Monfort.

Promotion du 1.er *octobre* 1819.

Messieurs

Dispan.
Bureaux de Pusy.
Uhrich.
Pessonneaux Puget.
Lieffroy.
Croze Montbriset Gisaguet.
Leblanc.
Lecamus.
Crestin.
Sain Rousset de Vauxonne.
Jourdain.
Vivien.
Rousselet.
Goury.
Claris.

État de MM. les Officiers de l'état-major du Corps royal du génie en non-activité, qui n'ont pu être compris dans la nouvelle organisation.

Maréchal-de-camp, M. Richemont ✱ ✱.
Lieutenant-colonel, M. Paulinier de Fontenille ✱ ✱.

Digitized by Google

Chefs de bataillon, Messieurs

Caussanel de Malbois ✱.
Ch.er de la Grandville ✱.
Berlier ✱ O✱.
Moret ✱ ✱.
Roux de Rochelle ✱ O✱.
Bourgoin ✱ ✱.
Marcelot (Jean) ✱ ✱.
Hersart de la Villemarqué ✱ ✱.
Huz ✱ ✱.
Gatte ✱ ✱.
Delard ✱.
Vesian ✱ ✱.
Bergère (Pierre) ✱ O✱.
Morlaincourt (François) ✱ ✱.
Blondel ✱.
Férogio, Rolando, *à la suite.*

Capitaines, Messieurs

Combes ✱.
Viard ✱.

TROUPES DU CORPS ROYAL DU GÉNIE.

UNIFORME. Habit *bleu-de-roi*; collet, revers et paremens en *velours noir*; retroussis *écarlate*; boutons *jaunes*.

1.er RÉGIMENT, A METZ.

État-major, Messieurs

Ch.er Amb. Prost ✱ O✱, *Colonel.*
Morlet (Louis) ✱ O✱, *Lieut.-colonel; détaché à Versailles.*
Morlaincourt (Hyac.) ✱ ✱, *Major.*
Berlandier (J. C.) ✱ ✱, *Trésorier.*
Landormy ✱ ✱, *Capit. d'habill.*
Abbé Nicolas, *Aumônier.*
Desplanques ✱, *Porte-drapeau.*
Vial, *Chirurgien-major.*
Carré, *Aide-chirurgien.*
Helbecque, *idem.*

École régimentaire, Messieurs

D'Errard ✱ O✱, *Chef de bat., commandant en 2.e de l'école.*
Debrun, *Prof. de mathématiques.*
Gallyot, *Professeur de dessin.*
Garand, *idem d'écriture.*

1.er Bataillon du 1.er Régiment, Messieurs

Grandjean ✱ ✱, *Chef.*
Douin, *Adjudant-major.*
Poyet ✱, *Sous-adjudant-major.*

Compagnie de Mineurs, Messieurs

Romphleur, *Capit. en 1.er*
Jacob, *Capit. en 2.e*
Henry ✱, *Lieut. en 1.er*
Lebozec, *Lieut. en 2.e*

Digitized by Google

1.re *Compagnie de Sapeurs*, Messieurs

Ythier, *Capit. en* 1.er; *détaché à Brest.*
Renou, *Capit. en* 2.e
Berlandier (Antoine), *Lieut. en* 1.er
Dupéron ✱, *Lieut. en* 2.e

2.e *Compagnie de Sapeurs*, Messieurs

Brignon ✱✱, *Capit. en* 1.er
Guéry, *Capit. en* 2.e
Dubain, *Lieut. en* 1.er
Bazin, *Lieut. en* 2.e

3.e *Compagnie de Sapeurs*, Messieurs

Truilhier ✱✱, *Capit. en* 1.er
Fontaine, *Capit. en* 2.e; *détaché à Rodemack.*
Baillot, *Lieut. en* 1.er
Dumoulin, *Lieut. en* 2.e

4.e *Compagnie de Sapeurs* (à organiser), Messieurs

Douet, *C. en* 1.er; *détaché à Agen.*
Simon, *Capit. en* 2.e; *détaché à Lahongue.*
Mayniel, *Lieut. en* 1.er
Goust, *Lieut. en* 2.e

5.e *Compagnie de Sapeurs* (à organiser), Messieurs

Grimouville, *Capit. en* 1.er; *détaché à Rocroy.*
Sallenave, *Capit. en* 2.e; *détaché en qualité d'Aide-de-camp de M. le Maréchal-de-camp Chevalier Nempde.*
N. - *Lieut. en* 1.er
Arnauldet, *Lieut. en* 2.e

2.e *Bataillon du* 1.er *Régiment*, Messieurs

Lemut ✱ ✱, *Chef.*
Carré (Paul) ✱, *Adjudant-major.*
Popin, *Sous-adjudant-major.*

Compagnie de Mineurs, Messieurs

Berthelot, *Capit. en* 1.er
Gombault, *Capit. en* 2.e, *détaché en Corse.*
Morlet, *Lieut. en* 1.er; *détaché en qualité d'Aide-de-camp de M. le Maréchal-de-camp Baron Sabatier.*
Scausse, *Lieut. en* 2.e

1.re *Compagnie de Sapeurs*, Messieurs

Dessalle, *Capit. en* 1.er; *détaché à Saint-Malo.*
Dupuis ✱, *Capit. en* 2.e; *détaché en qualité d'Aide-de-camp de M. le Maréchal-de-camp B.on Garbé.*
Malard ✱, *Lieut. en* 1.er
Cerruti, *Lieut. en* 2.e

2.e *Compagnie de Sapeurs*, Messieurs

Bornier ✱, *Capit. en* 1.er
Lebouëdec, *Capit. en* 2.e; *détaché à Brest.*
Durivau (Hippolyte), *Lieut. en* 1.er
Herpers ✱, *Lieut. en* 2.e

Digitized by Google

3.e *Compagnie de Sapeurs*, Messieurs

Liadières, *Capit. en* 1.er; *détaché à Saint-Venant.*
Chefneux, *Capit. en* 2.e
Germain, *Lieut. en* 1.er
Poittevin, *Lieut. en* 2.e

4.e *Compagnie de Sapeurs* (à organiser), Messieurs

Roullion, *Capit. en* 1.er; *détaché à Grenoble.*
Groult, *Capit. en* 2.e; *détaché à Cherbourg.*
Mengin, *Lieut. en* 1.er; *détaché à Marsal.*
Chavelet, *Lieut. en* 2.e

5.e *Compagnie de Sapeurs* (à organiser), Messieurs

Falret, *Capit. en* 1.er; *détaché à Sisteron.*
Fauquez, *Capit. en* 2.e; *détaché à Versailles.*
Boëry, *Lieut. en* 1.er; *employé au dépôt du régiment.*
N. *Lieut. en* 2.e

Dépôt du 1.er *régiment*, Messieurs

Gaide, *Cap. en* 1.er; *dét. à Belfort.*
Lefèbvre (Auguste), *Capit. en* 2.e; *détaché à Strasbourg.*
Leloup, *Lieut. en* 1.er
Mordret, *Lieut. en* 2.e; *détaché à l'école d'application.*

2.e RÉGIMENT, A ARRAS.

État-major, Messieurs

B.on Rohault de Fleury ✻ O✻, *Colonel.*
Vinache ✻ ✻, *Lieut.-colonel.*
Ch.er de Hautecloque ✻ ✻, *Major.*
Juillet ✻ ✻, *Trésorier.*
Fontaine (J. B.) ✻ ✻, *Cap. d'hab.*
Abbé Leflamand, *Aumônier.*
La Freté, *Porte-drapeau.*
Vallée, *Chirurgien-major.*
N. *Aide-chirurgien*
Teytaud, *Aide-chirurgien.*

École régimentaire, Messieurs

Olry ✻ ✻, *Chef de bataillon, commandant en* 2.e *de l'école.*
Donop, *Prof. de mathématiques.*
N. *Professeur de dessin.*
Audibert, *idem d'écriture.*

1.er *Bataillon du* 2.e *Régiment*, Messieurs

De Blay ✻ O✻, *Chef.*
Duguet ✻ ✻, *Adjudant-major.*
Jolly ✻, *Sous-adjudant-major.*

Compagnie de Mineurs, Messieurs

Larabit, *Capit. en* 1.er
Delannay, *Capit. en* 2.e; *détaché à Cambrai.*
Villeneuve, *Lieut. en* 1.er
Bernard, *Lieut. en* 2.e

Digitized by Google

1.re *Compagnie de Sapeurs*, Messieurs

Thépaut ✻ ✻, *Capit. en* 1.er
Demonthiers, *Capit. en* 2.e; *détaché à Saint-Quentin.*
Lemarchant, *Lieut. en* 1.er
Picot, *Lieut. en* 2.e

2.e *Compagnie de Sapeurs*, Messieurs

Bigot ✻ O✻, *Capit. en* 1.er
Deniéport, *Capit. en* 2.e
Dandrieux ✻, *Lieut. en* 1.er
Tiremois, *Lieut. en* 2.e

3.e *Compagnie de Sapeurs*, Messieurs

Lefebvre (Charles), *Capit. en* 1.er; *détaché à Calais.*
Dussard ✻ ✻, *Capit. en* 2.e
Demalet *dit* La Védrine, *Lieut. en* 1.er
Lamorlette, *Lieut. en* 2.e

4.e *Compagnie de Sapeurs*, Messieurs

Lemarcis, *Capit. en* 1.er; *détaché à Perpignan.*
Lelièvre, *Capit. en* 2.e
Sergent, *Lieut. en* 1.er
Courant, *Lieut. en* 2.e

5.e *Compagnie de Sapeurs* (à organiser), Messieurs

Courval, *Capit. en* 1.er; *détaché au Hâvre.*
Fuchsamberg, *Capit. en* 2.e; *détaché à Condé.*
Blanquet du Chayla, *Lieut. en* 1.er; *détaché au Hâvre.*
N. *Lieut. en* 2.e

2.e *Bataillon du* 2.e *Régiment*, Messieurs

Manent ✻ ✻, *Chef.*
Yvois, *Adjudant-major.*
Clavel ✻, *Sous-adjudant-major.*

Compagnie de Mineurs, Messieurs

Esnault, *Capit. en* 1.er
Marchais, *Capit. en* 2.e; *détaché à Saint-Omer.*
Courvoisier, *Lieut. en* 1.er
Lemaire (Étienne), *Lieut. en* 2.e

1.re *Compagnie de Sapeurs*, Messieurs

Leclerc de Vrainville ✻, *Capitaine en* 1.er
Nolin ✻, *Capit. en* 2.e
N. *Lieut. en* 1.er
Bouillon, *Lieut. en* 2.e

2.e *Compagnie de Sapeurs*, Messieurs

Rousset, *Capit. en* 1.er; *détaché en qualité d'Aide-de-camp de M. le Maréchal-de-camp Vicomte de Caux.*
Neunez, *Capit. en* 2.e
Liber, *Lieut. en* 1.er
Tronville ✻, *Lieut. en* 2.e

Digitized by Google

3.e *Compagnie de Sapeurs*, Messieurs

Néther, *Capit. en* 1.er ; *détaché à Carentan.*
Desbrières ✱, *Capit. en* 2.e
Lecolier, *Lieut. en* 1.er
Anfray, *Lieut. en* 2.e

4.e *Compagnie de Sapeurs*, Messieurs

Viquesnel, *Capit. en* 1.er
Fremont, *Capit. en* 2.e ; *détaché à Douai.*
Lenglet, *Lieut. en* 1.er
Dessin, *Lieut. en* 2.e

5.e *Compagnie de Sapeurs* (à organiser), Messieurs

Fiévée ✱, *Capit. en* 1.er ; *détaché à Lille.*
Oblet, *Capit. en* 2.e ; *détaché au Sénégal.*
De Récicourt, *Lieut. en* 1.er ; *détaché à Gravelines.*
N. *Lieut. en* 2.e

Dépôt du 2.e *Régiment*, Messieurs

Broquard de Bussières, *Capit. en* 1.er ; *détaché à Soissons.*
Mégret, *Capit. en* 2.e
Noizet de Saint-Paul, *Lieut. en* 1.er
N. *Lieut. en* 2.e

3.e RÉGIMENT, A MONTPELLIER.

État-major, Messieurs

M.is de Foucauld ✱ O✱, *Colonel.*
De Massoni ✱, *Lieut.-colonel ; détaché à Antibes.*
Tinseau ✱ ✱, *Major.*
Carlier ✱, *Trésorier.*
Provence ✱ O✱, *Capit. d'habill.*
Rousseau (Franç.), *Porte-drapeau.*
Abbé Roque, *Aumônier.*
Destouches ✱, *Chirurgien-major.*
Roques, *Aide-chirurgien.*
Fontaine ✱, *Aide-chirurgien.*

Ecole régimentaire, Messieurs

Bœuf-Vivier ✱ O✱, *Chef de bataillon, commandant en* 2.e *de l'école.*
Ferogio, *Prof. de mathématiques.*
Amelin, *Professeur de dessin.*
Gérardin, *idem d'écriture.*

1.er *Bataillon du* 3.e *Régiment*, Messieurs

Rousseau (Fr. Marie) ✱ ✱, *Chef.*
Legrand, *Adjudant-major.*
Bronoël ✱, *Sous-adjudant-major.*

Compagnie de Mineurs, Messieurs

Lesbros, *Capit. en* 1.er
Nisot, *Capit. en* 2.e
Chardonneau, *Lieut. en* 1.er
Allard, *Lieut. en* 2.e

Digitized by Google

1.re *Compagnie de Sapeurs*, Messieurs

Lemaire (Gerv. G.) ✻✻, *Capit. en* 1.er
Dorlodot des Essarts ✻, *Capitaine en* 2.e; *détaché en qualité d'Aide-de-camp de M. le Lieutenant-général Baron Dode.*
Vener, *Lieut. en* 1.er
Legros, *Lieut. en* 2.e

2.e *Compagnie de Sapeurs*, Messieurs

Giclat ✻✻, *Capit. en* 1.er
Ruinet, *Capit. en* 2.e; *détaché aux Sables.*
Chagrot, *Lieut. en* 1.er
Duffoure, *Lieut. en* 2.e

3.e *Compagnie de Sapeurs*, Messieurs

Magnin ✻, *Capit. en* 1.er
Fauquier, *Capit. en* 2.e; *détaché en Corse.*
André (Claude), *Lieut. en* 1.er
Granier, *Lieut. en* 2.e

4.e *Compagnie de Sapeurs* (à organiser), Messieurs

Gauthier, *Capit. en* 1.er; *détaché à Aiguesmortes.*
Goupilleau, *Capit. en* 2.e; *détaché à Toulon.*
Guyot-Duclos, *Lieut. en* 1.er *détaché à La Rochelle.*
N. *Lieut. en* 2.e

5.e *Compagnie de Sapeurs* (à organiser), Messieurs

Tassain, *Capit. en* 1.er; *détaché à Montpellier.*
Bedigie, *Capit. en* 2.e; *détaché à Briançon.*
Garnot, *Lieut. en* 1.er; *détaché à Brest.*
Prieur-Labomble, *Lieut. en* 2.e

2.e *Bataillon du* 3.e *Régiment*, Messieurs

De Merlis ✻✻, *Chef.*
Levallois ✻, *Adjudant-major.*
Kienné, *Sous-adjudant-major.*

Compagnie de Mineurs, Messieurs

Vallenet, *Capit. en* 1.er
Dalesme, *Capit. en* 2.e; *détaché à Bayonne.*
N. *Lieut. en* 1.er
Fournier, *Lieut. en* 2.e

1.re *Compagnie de Sapeurs*, Messieurs

Desfeux, *Capit. en* 1.er; *détaché à Bellegarde.*
Guenot, *Capit. en* 2.e
Crozals, *Lieut. en* 1.er
Duvernet ✻, *Lieut. en* 2.e

2.e *Compagnie de Sapeurs*, Messieurs

Sabatin ✻O✻, *Capit. en* 1.er
Carrier, *Capit. en* 2.e
Grégoire, *Lieut. en* 1.er
Gitton de la Ribellerie, *Lieut. en* 2.e

Digitized by Google

3.e *Compagnie de Sapeurs*, Messieurs

Marcelot (Cl.) ✻✻, *Capit. en* 1.er
Boutault, *Capit. en* 2.e; *détaché en Corse.*
Parrel ✻, *Lieut. en* 1.er
Gendre ✻, *Lieut. en* 2.e

4.e *Compagnie de Sapeurs* (à organiser), Messieurs

Sibilet, *Capit. en* 1.er; *détaché à Toulon.*
Challaye (Aristide), *Capit. en* 2.e; *détaché à Perpignan.*
Roubaud, *Lieut. en* 1.er; *employé au dépôt du régiment.*
N. *Lieut. en* 2.e

5.e *Compagnie de Sapeurs* (à organiser), Messieurs

Morin, *Capit. en* 1.er; *détaché aux îles Sainte-Marguerite.*
Ducros, *Capit. en* 2.e; *détaché à Antibes.*
N. *Lieut. en* 1.er
N. *Lieut. en* 2.e

Dépôt du 3.e *Régiment*, Messieurs

Bruno, *Capit. en* 1.er; *détaché à Toulon.*
Maloizeaux ✻, *Capit. en* 2.e
N. *Lieut. en* 1.er
Dubois, *Lieut. en* 2.e; *détaché à la suite de l'école d'application.*

COMPAGNIE D'OUVRIERS DU GÉNIE, A METZ.

UNIFORME. Habit *bleu-de-roi*; collet, revers et paremens en *velours noir*; retroussis *écarlate*; boutons *jaunes.*

Messieurs

Boissy ✻O✻, *Capit. en* 1.er
Bigourd ✻✻, *Capit. en* 2.e
Thenard ✻, *Lieut. en* 1.er
N. *Lieut. en* 2.e

COMPAGNIE DU TRAIN DU GÉNIE, A METZ.

UNIFORME. Habit *gris-de-fer*; collet, revers et paremens en *velours noir*; boutons *blancs.*

Messieurs

Rousseau (Clément) ✻, *Capitaine.*
Paris (François) ✻, *Lieutenant.*
Sautière, *Sous-lieutenant.*
Belair ✻, *Chirurgien-major.*

État de MM. les officiers des troupes du Corps royal du génie en non-activité, qui n'ont pu être compris dans la nouvelle organisation.

Messieurs

Ch.er Guillaumin ✻O✻, *Lieutenant-colonel.*
André (Louis) ✻✻, *Chef de bataillon.*
Bertot ✻✻, *Chef de bataillon.*
Bachelu, *Capit. en* 2.e *de Sapeurs.*
Raoul, *idem.*
Davy ✻, *idem.*

Digitized by Google

Giappiconi Mercantei, *Capit. en* 2.e *de Sapeurs.*
Ferdinandi, *idem.*
Callot, *idem.*
Macon ✱, *idem.*
Gravier ✱, *idem.*
Gibou (Lambert), *idem.*
Perret ✱, *Capitaine en* 2.e *de Sapeurs.*
Vallon, *Lieut. en* 1.er *de Sapeurs.*
Fugen ✱, *idem.*
Noirel, *Lieut. en* 1.er *de Sapeurs.*
Webre, *idem.*
Card, *idem.*
Gippon, *idem.*
Brun, *idem.*
Bigarelle ✱ (*pour mémoire*), *remplit les fonctions de quartier-maître à l'école d'instr. de troupes à cheval, à Saumur.*
Bourke-O-Farrel, *idem.*

État des officiers de l'état-major et des troupes du corps royal du génie, dans l'ordre des grades.

Lieutenans-généraux, Messieurs

B.on Rogniat, 9 *juill.* 1811.
B.on Haxo, 5 *déc.* 1812.
B.on de Maureillan, 26 *avril* 1814.
B.on Dode de la Brunerie, 20 *août* 1814.

Maréchaux-de-camp, Messieurs

B.on Garbé, 24 *nov.* 1809.
Ch.er Nempde, 3 *juin* 1813.
B.on de Valazé, 10 *août* 1813.
Richemont, 7 *août* 1814.
B.on Deponthon, *idem.*
Ch.er de Monfort, 20 *août* 1814.
V.te de Caux, *idem.*
Ch.er Michaux, 13 *janv.* 1815.
B.on Sabatier, *idem.*

Colonels, Messieurs

B.on de Bourdonchamp, 9 *nov.* 1794.
B.on de Lambel, 26 *déc.* 1805.
Ch.er Bonnay de Breuille, 10 *mars* 1809.
Pâris (Eugène), 7 *oct.* 1810.
Marion (J. A.), *idem.*
B.on Brulley de Saint-Remy, *idem.*
La-Pisse, *idem.*
Lamare, 9 *juillet* 1811.
B.on Boissonnet, 8 *févr.* 1812.
Baudrand, 31 *mars* 1812.
Izoard, 9 *août* 1812.
Prévost de Vernois, 10 *août* 1812.
Prost (Ambroise), 23 *sept.* 1812.
Michel (Pierre), 8 *oct.* 1812.
Daullé, 16 *oct.* 1812.
Treussart, 14 *mai* 1813.
Barailon, 13 *juillet* 1813.
Girod de Novilars, 12 *sept.* 1813.
Constantin, 19 *nov.* 1813.
Pinot, 25 *nov.* 1813.
Marion de Beaulieu, 18 *février* 1814.
Ch.er Paulin (Jul.), 15 *mars* 1814.
B.on Atthalin, *idem.*
B.on Perrin de Brichambault, 17 *juillet* 1816.
B.on Rohault de Fleury, *idem.*
De Missy, *idem.*
M.is de Foucauld, *idem.*
Ch.er Blanc, 20 *janv.* 1819.

Digitized by Google

Lieutenans-colonels, Messieurs

Ch.er Guillaumin, 17 *mai* 1804.
De Massoni, 1.er *avril* 1808.
Sebe, 2 *mars* 1811.
Prost (Pierre), 3 *août* 1811.
Couche, *idem*.
Legentil, 6 *août* 1811.
Ch.er Lamy, 2 *oct.* 1811.
Guiraud, 17 *déc.* 1811.
Plagniol, 9 *sept.* 1812.
Javain, 8 *oct.* 1812.
B.on Christin, 4 *févr.* 1813.
Pasquier, 6 *mars* 1813.
Bodson de Noirefontaine, *idem*.
Mécusson, 10 *avril* 1813.
Émy, 28 *avril* 1813.
Bron, 14 *mai* 1813.
Thiébault, 26 *mai* 1813.
Finot, 16 *août* 1813.
Ch.er Picot de Moras, 19 *septembre* 1813.
Thuillier, 28 *sept.* 1813.
Huart, 18 *déc.* 1813.
Delphin, *idem*.
Rolland, *idem*.
Vainsot, 22 *déc.* 1813.
De Radulph de Gournay, 12 *mars* 1814.
M.is de Beaufort d'Hautpoul, 15 *mars* 1814.
Cournault, 23 *juillet* 1814.
Vinache, 20 *août* 1814.
Morlet (Louis), 13 *janv.* 1815.
Paulinier de Fontenille, 17 *juillet* 1816.

Chefs de bataillon, Messieurs

Caussanel de Malbois, 1.er *avr.* 1799.
Ch.er de la Grandville, 1.er *janv.* 1801.
Maurin, 7 *févr.* 1803.
Pierard (Gabriel), 31 *déc.* 1806.
Goll, 4 *mars* 1807.
Soleille, 31 *mai* 1807.
Delaage, 26 *déc.* 1807.
Tournadre (Jean), 16 *déc.* 1808.
Lafaille, 12 *janv.* 1809.
Rousseau (Fr. Marie), 13 *avr.* 1809.
Tournadre (Antoine), 30 *mai* 1809.
Beaulieu, 22 *juin* 1809.
Clerc, 8 *nov.* 1809.
Bouchard, 24 *nov.* 1809.
Berlier, *idem*.
Cossigny, 22 *déc.* 1809.
Lavacherie, 7 *mars* 1810.
Burel, 24 *avril* 1810.
Moret, *idem*.
Veron-Réville, 23 *juin* 1810.
Laurent, 29 *juin* 1810.
Bompar, 7 *nov.* 1810.
Boucherat, 26 *déc.* 1810.
Tardivy de Caille, 2 *mars* 1811.
Gouville, 26 *mars* 1811.
Guilley, *idem*.
Delmas (Étienne), 6 *mai* 1811.
Durivau (Étienne), 19 *mai* 1811.
André (Louis), 22 *juin* 1811.
Bertot, 20 *juillet* 1811.
Michaud, 6 *août* 1811.
Rous-la-Mazellière, 11 *janv.* 1812.
Chaigneau, 15 *mars* 1812.
Ménissier, *idem*.
Grandjean, 14 *avril* 1812.
Roux de Rochelle, 6 *juill.* 1812.
De Blay, 2 *août* 1812.
Teissier, 20 *août* 1812.
Girardin, *idem*.
Tholosé, 8 *oct.* 1812.
Répécaud (Claude), 16 *oct.* 1812.
Morlaincourt (Hyac.), 17 *oct.* 1812.
Riollay, *idem*.
Parnajon, 21 *nov.* 1812.
Dupuy, 21 *févr.* 1813.

Digitized by Google

Berthois (aîné), 12 *mars* 1813.
Wallois, *idem.*
D'Errard, 18 *mars* 1813.
Planet, 21 *mars* 1813.
Manent, 10 *avril* 1813.
Vallantin, 8 *mai* 1813.
Dupau, *idem.*
Delavigne, 14 *mai* 1813.
Audoy, *idem.*
Bourgoin, 26 *mai* 1813.
Maillard d'Ontot, *idem.*
Soyer, 28 *mai* 1813.
Marcelot (Jean), 14 *juin* 1813.
Boudhors, 18 *juin* 1813.
Hersart de la Villemarqué, 22 *juillet* 1813.
Vivier, 10 *août* 1813.
Rousselle, 13 *août* 1813.
Huz, 13 *sept.* 1813.
C.te Dumoncel, 19 *sept.* 1813.
Olry, 25 *sept.* 1813.
Gatte, 12 *oct.* 1813.
Lemut, 6 *nov.* 1813.
Berthois (jeune), *idem.*
Genot, 3 *janv.* 1814.
Philibert, 26 *févr.* 1814.
Delard, 15 *mars* 1814.
B.on Prétet, *idem.*
C.te de Lamezan, *idem.*
Vesian, 23 *juillet* 1814.
Bergère (Pierre), *idem.*
De Mescur, 20 *août* 1814.
Vauvilliers, *idem.*
De Vigier, 13 *déc.* 1814.
Guesnet, 13 *janv.* 1815.
Garin, *idem.*
Morlaincourt-Boucher (François) *idem.*
Blondel, *idem.*
Lenternier, *idem.*
Thomassin, 18 *févr.* 1815.
De Bragard, 3 *juillet* 1816.
De Merlis, *idem.*
Tinseau, 18 *août* 1816.
De Verdon, *idem.*
Ch.er de Hautecloque, *idem.*
Courtois, 5 *août* 1818.

Férogio, 25 *nov.* 1810
Rolando, 5 *fév.* 1812
} *à la suite.*

Capitaines, Messieurs

Ch.er Dubinat, 8 *févr.* 1792.
Vandervrecken de Bormans, 1.er *juin* 1793.
Landormy, 16 *déc.* 1793.
Bruno de Boyer, 22 *sept.* 1794.
Harmois, *idem.*
Descroix, 3 *févr.* 1795.
Couchaud, 21 *mars* 1795.
Boisset, *idem.*
Lemaître, *idem*
Rivericulx, 21 *mars* 1795.
Daguenet, 20 *mai* 1795.
Lafuite, *idem.*
Bergnesse, 19 *juillet* 1795.
Maintenay, *idem.*
Leblanc, 20 *avril* 1796.
Deluret, *idem.*
Ducellier, 20 *avril* 1796.
Lejeune, *idem.*
Uhrich, 4 *juillet* 1797.
Ch.er Loyarbre de Chenove, 21 *sept.* 1798.
Fabien, *idem.*
Sueur, *idem.*
Ménard de Bournichon, 2 *déc.* 1798.
De Pineau, 12 *févr.* 1799.
Jary, 22 *nov.* 1799.
Imbert, *idem.*
Boissy, 4 *mai* 1800.
Bereux, 20 *juin* 1800.
Lecarruyer, *idem.*
Brignon, 2 *déc.* 1800.
Ch.er Carette, 6 *sept.* 1801.
Combes, 22 *déc.* 1801.

Digitized by Google

iiret, 22 *déc.* 1801.
:rouet, *idem.*
illée, *idem.*
elille, *idem.*
ıyart, *idem.*
ıdaud, *idem.*
:ronnin, *idem.*
mon (Jean-Baptiste), *idem.*
mon (Victor), *idem.*
égier, 22 *nov.* 1802.
udé, *idem.*
.ossi, *idem.*
eulain, 22 *mars* 1803.
e Ferrari, 4 *mai* 1804.
'edemonte, 1.er *janv.* 1807.
'eullié, *idem.*
ellé, *idem.*
ıipoud-Lasalle, *idem.*
ıisse, 1.er *juillet* 1807.
ileizes, *idem.*
Lucotte, *idem.*
Fortin, *idem.*
Pâris (François), *idem.*
Boulangé, *idem.*
Soleirol (Joseph), *idem.*
Berlandier (J. Ch.), 11 *juill.* 1807.
Maublanc, 18 *déc.* 1807.
Chayrou, *idem.*
Leduc, *idem.*
Phillippon (C.te de Monbel), *idem.*
Sardi, 1.er *juillet* 1808.
Augoyat, *idem.*
Lefaivre, *idem.*
Lebeschu, 30 *sept.* 1808.
Clerget-Saint-Léger, 16 *déc.* 1808.
Trailin, *idem.*
Butor, *idem.*
Dieudonné, *idem.*
Fontaine (Jean-Baptiste), *idem.*
Lemaire, (G. G.), 10 *mars* 1809.
Truilhier, 18 *mai* 1809.
Lenoir, 1.er *juillet* 1809.
Morlaincourt (Théodore), *idem.*
Pétitot, *idem.*
Piérard (Ch.), 1.er *juill.* 1809.
Kerdaniel, *idem.*
Paulin (Gustave), *idem.*
Cathala, *idem.*
Aillaud, *idem.*
Vincent (Jean-Baptiste), *idem.*
Provence, 20 *août* 1809.
Cocconcelli, 1.er *janv.* 1810.
Foucault (L. D.), *idem.*
Chambaud, *idem.*
Amillet, *idem.*
Morlet (M. H.), *idem.*
Brusco, *idem.*
Dunoyer, *idem.*
De Bellonnet, *idem.*
Breistroff, *idem.*
Moullin, *idem.*
Viard, 1.er *juillet* 1810.
Morvan, *idem.*
Ch.er de la Grange-Chancel, *idem.*
Bizos, *idem.*
Guillemain, *idem.*
Bachelu, *nov.* 1810.
Giclat, 10 *juin* 1811.
Thepaut, *idem.*
Juillet, *idem.*
Sabatin, 12 *juillet* 1811.
Marcelot (Claude), *idem.*
Bornier, *idem.*
Bigourd, *idem.*
Lebel, *idem.*
Raoul, 24 *août* 1811.
Dupuis, 23 *oct.* 1811; *Aide-de-camp de M. le Général Garbé.*
Bigot, 7 *janv.* 1812.
Honoré, *idem.*
Picot, *idem.*
Leroux-Douville, *idem.*
Drumel, *idem.*
Vuilleret, *idem.*
Négrier, *idem.*
Lemercier, *idem.*
Million, 21 *août* 1812.
Vincenot, *idem.*

Digitized by Google

Anselmier, 21 *août* 1812.
Jacquin de Cassières, *idem.*
Choumara, *idem.*
Comte, *idem.*
Dujardin, *idem.*
Ratoin, *idem.*
D'Ivory, *idem.*
Stucker, *idem.*
De Gérauvilliers, *idem.*
Montmasson, *idem.*
Vaillant, *idem.*
Beurnier, 1.er *janv.* 1813.
Massu, *idem.*
Massillon, *idem.*
Juhel, *idem.*
Clérici, *idem.*
Bergère (Jean-Baptiste), *idem.*
Perrin, *idem.*
Michel (Jean), *idem.*
Savary, *idem.*
Monmartin, *idem.*
Nicolas, *idem.*
De Sarbourg, *idem.*
Carlier, 5 *avril* 1813.
Dussard, 9 *avril* 1813.
Neunez, *idem.*
Davy, *idem.*
Duguet, *idem.*
Desbrière, 11 *mai* 1813.
Magnin, 30 *mai* 1813.
Dorlodot des Essarts, 16 *juin* 1813; *Aide-de-camp de M. le Général Dode.*
Leclerc-Devrainville, 26 *juin* 1813.
Castagné, 2 *juillet* 1813.
D'Artois, *idem.*
Paret, *idem.*
Noizet, *idem.*
Gourreau, *idem.*
Gilberton, *idem.*
Boissière, *idem.*
Chiappe, *idem.*
Lesbros, *idem.*
Duché, *idem.*
Poncelet, 2 *juill.* 1813.
Corrèze, *idem.*
Collas, *idem.*
Hubert, *idem.*
Rudler, *idem.*
Vene, *idem.*
Vallenet, *idem.*
Hérault, 8 *juillet* 1813.
Giappiconi-Mercantei, 15 *août* 1813.
Ferdinandi, 23 *nov.* 1813.
Esnault, 7 *déc.* 1813.
Callot, 24 *déc.* 1813.
Romphleur, *idem.*
Jacob, *idem.*
Mâcon, *idem.*
Maloizeaux (François), *idem.*
Carré (Paul), *idem.*
Gravier, *idem.*
Douin, *idem.*
Létier, *idem.*
Gibou (Lambert), *idem.*
Boquet, *idem.*
Sertour, *idem.*
Savart, *idem.*
Simon (André), *idem.*
Mermier, *idem.*
Sers, *idem.*
Casse, *idem.*
Gageot, *idem.*
De Mondesir, *idem.*
Latour, *idem.*
Vanechout, *idem.*
D'Aigremont, *idem.*
Parentin, *idem.*
Pastey, *idem.*
Gallice, *idem.*
Gibou (Antoine), *idem.*
Pichot, *idem.*
Radepont, *idem.*
Millon, *idem.*
Berthelot, *idem.*
Ollivier, *idem.*
Castel, *idem.*
Louis, *idem.*

Digitized by Google

enou, 18 *mars* 1814.
legret, 25 *mars* 1814.
erret, *idem.*
uenot, *idem.*
olier, 4 *août* 1814.
hallaye (Alphonse), *idem.*
ay, *idem.*
olina, *idem.*
audel, *idem.*
a Barrière, *idem.*
endy, *idem.*
e Kersaint, *idem.*
emoine, *idem.*
rié, *idem.*
D'Oussières, *idem.*
Dupont, *idem.*
Lambert (Charles), *idem.*
Depigny, *idem.*
David, *idem.*
Gueze, *idem.*
Fabareau, *idem.*
Desbrochers, *idem.*
Peltier, *idem.*
Gosselin, 27 *déc.* 1816.
Larabit, *idem.*
Sorel, *idem.*
Moreau, *idem.*
Belmas, *idem.*
Vieux, *idem.*
Guy, *idem.*
Forget de Barst, *idem.*
Robert-Saint-Vincent, *idem.*
Fabre, *idem.*
Perreau, *idem.*
Ronmy, *idem.*
Redoutey, *idem.*
Urtin, *idem.*
Gérard, *idem.*
Dumay, *idem.*
De Chauvenet, *idem.*
D'Olivier de Pezet, *idem.*
Lambert (César), *idem.*
Blevec, *idem.*
Perruchot, *idem.*
Soleirol (Henri), 27 *déc.* 1816.
Rousset, *idem.*
Gaide, *idem.*
Chefneux, 13 *févr.* 1817.
Nolin, *idem.*
Carrier, *idem.*
Ythier, 6 *févr.* 1818.
Douet, *idem.*
Gauthier, *idem.*
Grimouville, *idem.*
Liadières, *idem.*
Viquesnel, *idem.*
Dessalles, *idem.*
Roullion, *idem.*
Desfeux, *idem.*
Courval, *idem.*
Sibilet, *idem.*
Lemarcis, *idem.*
Morin, *idem.*
Néther, *idem.*
Fiévée, *idem.*
Falret, *idem.*
Broquard de Bussières, *idem.*
Bruno, *idem.*
Lefèbvre (Charles), *idem.*
Tassain, *idem.*
Fauques, *idem.*
Lefebvre (Auguste), *idem.*
Tognolli, 18 *mars* 1818.
Le Grand, 2 *août* 1818.
Yvois, *idem.*
Levallois, *idem.*
Fontaine (Michel), 19 *mai* 1819.
Dalesme, *idem.*
Fauquier, *idem.*
Demonthiers, *idem.*
Simon (Joseph), *idem.*
Gonpilleau, *idem.*
Sallenave, *idem.*
Bédigie, *idem.*
Lelièvre, *idem.*
Guery, *idem.*
Boutault, *idem.*
Denieport, *idem.*

Digitized by Google

Fuchsamberg, 19 *mai* 1819.
Challaye (Aristide), *idem*.
Nizot, *idem*.
Marchais, *idem*.
Frémont, *idem*.
Gombault, *idem*.
Le Boëdec, 19 *mai* 1819.
Groult, *idem*.
Ducros, *idem*.
Oblet, *idem*.
Delannay, 19 *janv*. 1820.
Ruinet, *idem*.

Lieutenans, Messieurs

Malard, 16 *nov*. 1810.
Courvoisier, 2 *mars* 1811.
Leloup, 14 *juin* 1811.
Parrel, 21 *juin* 1811.
Vallon, 26 *juillet* 1811.
Fugen, *idem*.
Noirel, 30 *août* 1811.
Chagrot, 9 *oct*. 1811.
Thénard, *idem*.
Dandrieux, 28 *févr*. 1812.
Webre, 6 *mars* 1812.
Liber, 3 *avril* 1812.
Henry, 4 *juin* 1812.
Scausse, 8 *juin* 1812.
Boëry, 28 *août* 1812.
Vener, 2 *nov*. 1812.
Lécolier, 11 *déc*. 1812.
Card, 5 *févr*. 1813.
Gippon, 5 *mars* 1813.
Legros (François-Xavier), *idem*.
Duvernet, 12 *mars* 1813.
Gendre, 19 *mars* 1813.
Fournier, 23 *avril* 1813.
Brun, 30 *avril* 1813.
Bigarelle, *idem*.
Berlandier (Antoine), *idem*.
Grégoire, 14 *mai* 1813.
Tronville, 18 *juin* 1813.
Dumoulin, 30 *juin* 1813.
Poyet, *idem*.
Bourke-O-Farrel, *idem*.
Bernard, 3 *sept*. 1813.
Popin, 24 *sept*. 1813.
Rousseau (Franç.), 21 *janv*. 1814.
Lemaire (Etienne), 19 *févr*. 1814.
Lamorlette, 16 *mars* 1814.
Cerruti, 16 *mars* 1814.
Herpers, 26 *mars* 1814.
Dupéron, 2 *nov*. 1814.
Loppé, 23 *mai* 1815.
Grivet, *idem*.
Bizot-Brice, *idem*.
D'Autheville, *idem*.
Charon, *idem*.
Castaignet, *idem*.
Amphoux, *idem*.
Dosque, *idem*.
Vandelin, *idem*.
Vouzeau, *idem*.
Reguis, *idem*.
Narjot, *idem*.
Tilly, *idem*.
Paulin (Charles), *idem*.
Barthes, *idem*.
Devienne, *idem*.
Dumesnil-Adelée, *idem*.
Blanquet-Duchayla, 3 *juillet* 1816.
Guyot Duclos, *idem*.
De Récicourt, *idem*.
Mayniel, 30 *oct*. 1816.
Noizet de Saint-Paul, *idem*.
Bronoël, 20 *nov*. 1816.
Bauchetet, 2 *avril* 1817.
De Cullion, *idem*.
Le Bas, *idem*.
Duvivier, *idem*.
Creuly, *idem*.
Coignet, *idem*.
Delmas (Anacréon), *idem*.
Descharrières, *idem*.
Jolly, 18 *juin* 1817.
Clavel, *idem*.

Digitized by Google

Kienné, 14 *janv.* 1818.
Chardonneau, 6 *févr.* 1818.
Villeneuve, *idem.*
André (Claude), *idem.*
Mengin, *idem.*
Garnot, *idem.*
Durivau (Hippolyte), *idem.*
Roubaud, *idem.*
Baillot, *idem.*
Germain, 6 *févr.* 1818.
Sergent, *idem.*
Demalet *dit* Lavédrine, *idem.*
Crozals, *idem.*
Morlet (Charles), *idem.*
Dubain, *idem.*
Englet, *idem.*
Lemarchant, *idem.*

Sous-lieutenans sortis de l'école d'application, remplissant dans les régimens du génie des emplois de Lieutenans en second.

Messieurs

Mordret, 1.er *octobre* 1817.
Lebozec, *idem.*
Allard, *idem.*
Bazin, *idem.*
Tiremois, *idem.*
Picot, *idem.*
Bouillon, *idem.*
Poittevin, *idem.*
Chavelet, *idem.*
Gitton de la Ribellerie, *idem.*
Duffoure, 1.er *octobre* 1817.
Granier, *idem.*
Anfray, *idem.*
Goust, *idem.*
Prieur-Lacomble, *idem.*
Courant, *idem.*
Arnauldet, *idem.*
Dessin, *idem.*
Dubois, *idem.*

Sous-lieutenans sortis des Sous-officiers, remplissant dans les régimens du génie des emplois de Lieutenans en second.

Messieurs

Desplanques, 14 *juillet* 1819.
Lafreté, 14 *juillet* 1819.

État de MM. les officiers du train en non-activité qui n'ont pu être compris dans la nouvelle organisation.

Lieutenans, Messieurs

Ribette, 5 *déc.* 1810.
Taurel, 14 *févr.* 1812.
Cercelet, 18 *oct.* 1812.
Abric, 10 *avril* 1813.

Sous-lieutenans, Messieurs

Missonnier, 30 *oct.* 1811.
Campion, 16 *mars* 1812.
Boilleau, 31 *janv.* 1813.
Dispot, 10 *avril* 1813.
Plantin, 19 *févr.* 1814.

Digitized by Google

CHAPITRE XIV.

CORPS DES INGÉNIEURS GÉOGRAPHES.

Inspecteur général, Président du Comité.

M. le Lieut. général C.te Guilleminot (A. C.) ✻G✻, 28 *mai* 1813.

Colonels, Membres du Comité, Messieurs

Jacotin (Pierre) ✻✻, 23 *sept.* 1799; *au dépôt de la guerre, chef de la section topographique.*
Ch.er Bonne (Charles-Marie-Rigobert) ✻O✻, 16 *févr.* 1801; *à la carte de France.*
Henry (Maurice) ✻, 20 *juin* 1801; *idem.*
Brousseaud (Jean-Bapt. Mathurin) ✻✻, 28 *juin* 1814; *idem.*
B.on Parigot (A. A.) ✻✻, *Colonel du corps royal d'état-major.*
M.is Delachasse-Verigny (J. N.) ✻O✻, *idem.*

Lieutenans-colonels, Messieurs

Rousseau (Étienne-Nicolas) ✻✻, 27 *janvier* 1819; *à la démarcation des frontières au nord de la France.*
Épailly (Anatole-François) ✻✻, *idem; idem à l'est de la France.*

Chefs d'escadron, Messieurs

Puissant (Louis) ✻, 24 *sept.* 1803; *au dépôt de la guerre, Chef des études à l'école d'application, Secrétaire du comité.*
Maissiat (Michel) ✻✻, 26 *février* 1814; *Professeur de topographie à l'école d'application du corps royal d'état-major.*
Coraboeuf (Jean-Baptiste) ✻✻, 27 *janvier* 1819; *à la carte de France.*
Delahaye (Augustin-Gilbert-Étienne-Désiré) ✻✻, *idem; idem.*
Lapie (Pierre) ✻, *idem; au dépôt de la guerre.*

Capitaines, Messieurs

Lebon-Laignelot (François-Marie-Auguste) ✻✻, 14 *avril* 1802; *à la carte de France.*
Beraud (Jean-Geneviève) ✻✻, *idem; idem.*
Raymond (Jean-Baptiste-Sébastien), *idem; au dépôt de la guerre.*
Boucher (Charles-Antoine), *idem; idem.*
Pasquier (Alexis-Pellegrin-Marie-Vincent) ✻✻, 24 *sept.* 1803; *à la carte de France.*
Delcros (Joseph-François), 6 *avril* 1804; *idem.*
Charbonnel (Charles) ✻✻; 23 *nov.* 1808; *au dépôt de la guerre.*
Le Cesne (Bienheur. Désiré-Fr. Réel) ✻, *idem; à la carte de France.*
Raffy (Joseph-François) ✻, *idem; au dépôt de la guerre.*

Digitized by Google

iauvet (Antoine-Jean-Élisabeth-François-Juvenal) ✱, 23 *nov.* 1808; *à la carte de France.*

bet (Jean-Gabriel-Bernardin) ✱✱, *idem; à la démarcation des frontières au nord de la France.*

ntabole (Joseph-Charles-Marie) ✱✱, *idem; à la carte de France.*

efransure (André), *idem; au dépôt de la guerre.*

meau (Pierre-Jacques) ✱, 6 *avril* 1809; *idem, Professeur de paysage à l'école d'application.*

uibert (Charles-Marie-Casimir-Philippe) ✱✱, 2 *mars* 1811; *à la carte de France.*

h.er Dumesnil (Charles-Joseph) ✱, *idem; à la démarcation des frontières à l'est de la France.*

lément (Antoine-Jean-Baptiste) ✱, *idem; au dépôt de la guerre.*

ppezzi (Pierre-Louis-Casimir-Marie) ✱✱, *idem; à la démarcation des frontières au nord de la France.*

imondi (Louis) ✱, *idem; à la carte de France.*

handellier (François) ✱, *idem; à la démarcation des frontières au nord de la France.*

erlier (Jean-Charles-Michel) ✱✱, 31 *mars* 1812; *idem.*

ymard (Jean) ✱, *idem; à la démarcation des frontières à l'est de la France.*

Benedetti (Domin. Jean-Baptiste), 5 *févr.* 1814; *à la carte de France.*

Darnaudin (Pierre-Louis), *idem; à la démarcation des frontières au nord de la France.*

Foulard (Pierre-Jacques), *idem; à la carte de France.*

Montalant (François), *idem; idem.*

Sion (Jacques-Louis-Joseph) ✱, *idem; idem.*

Richoux (Jean-Louis) ✱, *idem; Professeur de topographie à l'école spéciale militaire de Saint-Cyr.*

Durand (Adrien-Armand), *idem; à la carte de France.*

Filhon (Charles-Marie), *idem; à la démarcation des frontières à l'est de la France.*

Bayard (François-David) ✱, *idem; à la carte de France.*

Schneider (Antoine-Septidi), 10 *déc.* 1817 (*pour prendre rang seulement 3 mois après son arrivée à Madagascar*); *en mission à Madagascar.*

Ch.er de Plonniès (Ch. J.) ✱, 27 *janv.* 1819; *à la carte de France.*

Boutinot (Louis-Michel), *idem; à la démarcation des frontières à l'est de la France.*

Lieutenans, Messieurs

Mareuse (Louis-Antoine-Hipp.), 18 *mars* 1813; *à la carte de France.*

Vuillet (Joseph-Augustin), *idem; à la démarcation des frontières à l'est de la France.*

Digitized by Google

Kolb (Philippe-Casimir), 18 *mars* 1813; *à la démarcation des frontières au nord de la France.*
Loreilhe (Jean), 5 *février* 1814; *à la carte de France.*
Fessard (Paul), *idem; idem.*
Pecqueult de la Varande (Antoine-Gabriel), *idem; idem.*
Coueffin (Pierre-Raphaël-Denys), 31 *mars* 1815; *à la démarcation des frontières à l'est de la France.*
Martner (Henri-Camille), 12 *févr.* 1817; *à la carte de France.*
Lecamus (Charles-Louis-François), *idem; Professeur de topographie à l'école militaire spéciale de Saint-Cyr.*
Peytier (Pierre-Eugène-Félicien), *idem; à la carte de France.*
Poudra (Noël-Germinal), *idem; idem.*
Salneuve (Jean-Félix), *idem; idem.*
Gougeon (Jean-Baptiste), *idem; idem.*
Gambier (Antoine-Henri-Jean), *idem; idem.*
Faulte du Puy-Parlier (Auguste-Pierre-Jacques), *idem; idem.*
Puillon Boblaye (Émile), *idem; idem.*
Largeteau (Charles-Louis), *idem; idem.*
Gavard (Jacques-Dominique-Charles), *idem; à la démarcation des frontières au nord de la France.*
Duhousset (François-Chéri), *idem; à la carte de France.*
Anfossi (Louis-Marie-Léon-Vincent), *idem; idem.*
Mallat (Casimir-Décadi), 25 *mars* 1818; *idem.*
Reverdit (Joseph), *idem; idem.*

Sous-lieutenans Élèves, Messieurs

Savary (Félix), 1.er *oct.* 1817; *au dépôt de la guerre.*
Médous (Jean-Antoine-Marcelin), *idem; idem.*
Servier (Aristide-Camille), *idem; idem.*
Blondat (Jean-Baptiste-Gabriel), *idem; idem.*
Bodin (Jean-Thomas-Esprit), 1.er *octobre* 1818; *idem.*
Testu (Jean-Prosper), *idem; idem.*
Couthaud (Étienne-Joseph), *idem; idem.*
Riondet (Pierre-Alexandre), *idem; idem.*
Conteaux (Prosper-Nicolas), 1.er *oct.* 1819, *idem.*
Debuissy (Joseph-Narcisse), *idem; idem.*
Hossard (Paul-Michel), *idem; idem.*

Digitized by Google

CHAPITRE XV.

COMPAGNIES SÉDENTAIRES.

Ordonnance du Roi, qui désigne les militaires auxquels appartiendra dorénavant la dénomination de Vétérans, *et change le nom des compagnies connues sous cette dénomination.*

Au château des Tuileries, le 25 mars 1818.

Louis, par la grâce de Dieu, etc.

Vu le titre IV de la loi du 10 mars 1818, sur le recrutement de l'armée :

Considérant que la dénomination de *vétérans* appartiendra dorénavant à tous les sous-officiers et soldats de l'armée qui auront achevé leur temps de service effectif;

Qu'il importe, par conséquent, de ne pas confondre sous le même nom les compagnies de vétérans actuellement existantes :

Sur le rapport de notre Ministre secrétaire d'État au département de la guerre,

Avons ordonné et ordonnons ce qui suit :

Art. 1.er Les dix compagnies de sous-officiers vétérans et les trente-cinq compagnies de fusiliers vétérans prendront les noms de *Compagnies de sous-officiers sédentaires*, et *Compagnies de fusiliers sédentaires.*

2. Les douze compagnies de canonniers vétérans prendront le nom de *Compagnies de canonniers sédentaires.*

3. Notre Ministre secrétaire d'État au département de la guerre est chargé de l'exécution de la présente ordonnance.

Donné en notre château des Tuileries, le 25.e jour du mois de mars 1818, et de notre règne le vingt-troisième.

Signé LOUIS.

Par le Roi : *Le Ministre Secrétaire d'État de la guerre,*

Signé Gouvion-Saint-Cyr.

Compagnies de Sous-officiers et Fusiliers sédentaires.

Ces compagnies sont au nombre de 45, dont 10 de Sous-officiers et 35 de Fusiliers. Elles présentent une force totale de 180 officiers, savoir: 45 Capitaines en 1.er, et 45 *idem* en 2.e; 45 Lieutenans en 1.er, et 45 *idem* en 2.e

Uniforme.

Habit *bleu-de-roi*; collet *écarlate*; revers et paremens retroussis *blancs*; boutons *blancs* : galon d'argent au collet les compagnies de sous-officiers.

Digitized by Google

COMPAGNIES DE SOUS-OFFICIERS.

EMPLACEMENS : 1.re, 2.e, 3.e et 4.e à Paris; 5.e à Châlons-sur-Marne 6.e à Entrevaux; 7.e à Tarbes; 8.e à la citadelle de Lille; 9.e à Paris 10.e à Saint-Malo.

Capitaines en 1.er, Messieurs

Douay (Charles-Barthelémy) ✻✻, Major, 27 *mars* 1816; 9.e *comp.*
Robinet (A.) ✻✻, Chef de bataill., 17 *août* 1800; 10.e *idem.*
Duché (Charles-Jean) ✻, 24 *mars* 1789; 4.e *idem.*
Olry (Joseph-Claude-Félix) ✻, 10 *juin* 1792; 5.e *idem.*
Espanet (Jean-François) ✻, 15 *sept.* 1792; 6.e *idem.*
Brisse (Constant-Isidore-Joseph) ✻✻, 5 *juin* 1796; 1.re *idem.*
Derosset, Ch.er de l'Étourville (Anne-Joseph-Auguste), 1.er *fév.* 1809; 2.e *idem.*
Plumtot (François-Marie) ✻, 22 *juin* 1811; 7.e *idem.*
Gouvion (Nicolas-Bernard), 18 *sept.* 1811; 3.e *idem.*
Guillaume (Charles) ✻✻, 28 *février* 1813; 8.e *idem.*

Capitaines en 2.e, Messieurs

Dubois (Jacques) ✻, 28 *novembre* 1795; 3.e *compagnie.*
Visiriat (Jean), 8 *décembre* 1799; 10.e *idem.*
Arthaud (Charles-François) ✻, 1.er *janv.* 1801; 9.e *idem.*
Heina (Charles-François), 13 *avril* 1807; 5.e *idem.*
Piccardi (Pierre) ✻, 20 *sept.* 1809; 6.e *idem.*
Debacq (François-Joseph) ✻✻, 21 *sept.* 1809; 8.e *idem.*
Gagnon (Léonard) ✻, 25 *mars* 1813; 1.re *idem.*
Mouton (Albert) ✻, 1.er *avril* 1813; 7.e *idem.*
Flamand *dit* Duval (Pierre-Jean-Bapt.) ✻, 4 *juin* 1813; 2.e *idem.*
Jacquemin (Nicolas) ✻, 16 *mars* 1815; 4.e *idem.*

Lieutenans en 1.er, Messieurs

Jourdain (Nicolas), 26 *juillet* 1792; 3.e *compagnie.*
Gaudron (Nicolas), 11 *juillet* 1793; 10.e *idem.*
Giverne (Auguste-Henri), 24 *mai* 1796; 1.re *idem.*
Lauron (Guillaume-Jacques), 19 *juin* 1796; 9.e *idem.*
Monier (Jean-Louis) ✻, 19 *janvier* 1799; 8.e *idem.*
Garcin (Jean-Baptiste) ✻✻, 26 *avril* 1802; 2.e *idem.*
Binet (Jean-Noël) ✻, 31 *mai* 1806; 6.e *idem.*
Lavérrière (Philippe), 23 *oct.* 1806; 5.e *idem.*
Bleygeat (Élie), 10 *juin* 1808; 7.e *idem.*
Preponnier (Pierre), 15 *mars* 1815; 4.e *idem.*

Digitized by Google

Lieutenans en 2.e, Messieurs

Gaussen de la Baume, B.on de la Caussade (Louis), 6 *août* 1780; 7.e *compagnie.*
Fougny (Jean-Ambroise-Nicolas) ✱, 14 *sept.* 1795; 10.e *idem.*
Duon (François), 30 *décembre* 1802; 1.re *idem.*
Morize (Théodore) ✱, 6 *août* 1809; 4.e *idem.*
Carpier (Joseph), 18 *mars* 1813; 3.e *idem.*
Lebis (Jean-Claude-Justin), 1.er *mai* 1813; 9.e *idem.*
Magniette (Jean-Louis), 1.er *décembre* 1813; 8.e *idem.*
Book (Thiébault), 16 *mars* 1814; 5.e *idem.*
Formuler (Jacques-Toussaint), 19 *avril* 1816; 6.e *idem.*
Gavignot (Dominique-Théodore), 1.er *nov.* 1816; 2.e *idem.*

COMPAGNIES DE FUSILIERS.

Emplacemens : 1.re à Fontevrault; 2.e à Langres; 3.e à Gaillon; 4.e à Paris; 5.e à Bicêtre; 6.e à Ardres; 7.e à Montreuil-sur-mer; 8.e à Embrun; 9.e à Boulogne-sur-mer; 10.e à Paris; 11.e à Avesne; 12.e au Fort de Joux; 13.e au Fort de Salins; 14.e à Pierre-Châtel; 15.e à Schelestadt; 16.e à Vitry; 17.e à la Petite-Pierre; 18.e à Bitche; 19.e à Landrecies; 20.e à Bitche; 21.e à Doullens; 22.e aux îles Sainte-Marguerite; 23.e à Sisteron; 26.e à Seyne; 27.e à Ajaccio; 28.e à Colmars; 29.e à Avranches; 30.e à l'abbaye d'Ese; 33.e à l'île de Ré; 39.e à Morlaix; 40.e à Lille; 41.e à Saint-Venant; 43.e à Carentan; 44.e à la Hougue; 45.e à Clairvaux (Aube). Les 24.e, 25.e, 31.e, 32.e, 34.e, 35.e, 36.e, 37.e, 38.e et 42.e compagnies ont été supprimées.

Capitaines en 1.er, Messieurs

Febvrel de Clavières (Alexandre) ✱, Chef de bataillon, 8 *mars* 1813; 21.e *compagnie.*
Maire (Dominique-Lambert) ✱ ✱, 29 *avril* 1791; 30.e *idem.*
Raffit (Pierre) ✱, 1.er *août* 1792; 28.e *idem.*
Laroche (Jean-Baptiste), 17 *sept.* 1792; 13.e *idem.*
Gallais (Antoine-Romain) ✱✱, 9 *oct.* 1792; 13.e *idem.*
Ruelle (Gilles-Jérôme) ✱✱, 18 *oct.* 1792; 8.e *idem.*
Comignan (Joseph) ✱, 28 *oct.* 1792; 23.e *idem.*
Lagrange (Pierre-Alexandre) ✱, 6 *février* 1793; 14.e *idem.*
Sarrau (Jean-Claude) ✱, 16 *août* 1793; 1.re *idem.*
Chenal (Jean-Michel) ✱✱, 18 *oct.* 1793; 10.e *idem.*
Fontaine (Jean-Pierre) ✱, 14 *janv.* 1794; 22.e *idem.*
Malé (Michel) ✱ O✱, 24 *janv.* 1794; 29.e *idem.*
De la Broue, B.on de Vareilles-Sommières (Louis-Félix-Jean-François-Antoine) ✱, 1.er *avril* 1795; 7.e *idem.*
Leclercq (Augustin-Joseph-Floride) ✱✱, 7 *juillet* 1796; 3.e *idem.*
Jobit (Jean-Louis) ✱✱, 5 *août* 1798; 27.e *idem.*

Digitized by Google

Rebour (Louis-Marie) ✻✻, 1.er *août* 1801; 40.e *compagnie.*
Poulain (Antoine-Joseph) ✻, 23 *sept.* 1802; 44.e *idem.*
Feron (Jean-François), 16 *août* 1804; 15.e *idem.*
Lagarrigue (Antoine) ✻, 26 *janvier* 1807; 43.e *idem.*
Borel (Jean-François) ✻, 26 *février* 1807; 45.e *idem.*
Gerard (François-Theodore), 27 *mars* 1807; 11.e *idem.*
Meson Lapomeraye (Charles-Philippe) ✻, 26 *juin* 1807, 2.e *idem.*
Gerard (Pierre) ✻✻, 30 *avril* 1808; 16.e *idem.*
Boulet (Claude) ✻✻, 20 *juillet* 1808; 9.e *idem.*
Tressols (Jean-Baptiste) ✻, 1.er *déc.* 1808; 26.e *idem.*
Lefort (Jean-Louis) ✻, 11 *juin* 1809; 6.e *idem.*
Marthe (Henri), 27 *juin* 1809; 20.e *idem.*
Fix (Maximilien), 1.er *juillet* 1812; 33.e *idem.*
Place (Lazare-Jean-Bapt.) ✻, 8 *avril* 1813; 41.e *idem.*
Lerouxeau de Rosencoat (Vinc. Joseph) ✻, 10 *avril* 1813; 19.e *idem.*
Moret (Louis-Pierre-Épiphane) ✻, 4 *juin* 1813; 17.e *idem.*
Joubert (Jean) ✻, 14 *août* 1813; 39.e *idem.*
Bellossat (Luc), 24 *oct.* 1813; 18.e *idem.*
Lestrade (Simon), 19 *nov.* 1813; 12.e *idem.*
Crocquet de Beaubois (Louis-Nicolas) ✻, 26 *sept.* 1815; 5.e *idem.*

Capitaines en 2.e, Messieurs

Gautier (Louis), 24 *sept.* 1792; 26.e *compagnie.*
Ducrocq (Henri), 19 *sept.* 1793; 41.e *idem.*
Cellié (Jean-Jacques), 29 *avril* 1794; 43.e *idem.*
Beaurepaire (Jean-Bapt.), 10 *sept.* 1794; 3.e *idem.*
Leprevost de la Chartière (Cl. Fr. Jean) ✻, 18 *nov.* 1794; 7.e *idem*
Amalvy (Jean-Pierre), 3 *avril* 1795; 29.e *idem.*
Courant (Claude-Louis-Henri) ✻, 17 *nov.* 1795; 6.e *idem.*
Lecauf, Ch.er de Bannoville ✻, 1.er *avril* 1796; 44.e *idem.*
Monney (Pierre-Marie) ✻, 25 *déc.* 1797; 30.e *idem.*
Dacheux (Louis-François) ✻, 1.er *janv.* 1799; 4.e *idem.*
Roussel (Jean-Paul) ✻✻, 20 *janv.* 1799; 20.e *idem.*
Reynaud de Barbarin (Jean-Baptiste) ✻, 1.er *février* 1799; 5.e *idem*
Ch.er de Marsac, B.on de Saint-Agnan (Jean-Baptiste-Louis-Ch.) ✻, 1.er *avril* 1799; 40.e *idem.*
Leroux (Jean-Marie) ✻, 1.er *mai* 1799; 1.re *idem.*
Benard (Charles-Noël), 15 *sept.* 1799; 10.e *idem.*
Lefaivre (Jean-Gabriel) ✻, 15 *déc.* 1799; 12.e *idem.*
Deucar (Pierre) ✻, 26 *mars* 1807; 28.e *idem.*
Barjeon (Pierre-Louis), 4 *mars* 1809; 15.e *idem.*
Marion (Louis-François) ✻, 15 *mai* 1809; 8.e *idem.*
Coutant (Dominique), 1.er *juillet* 1809; 22.e *idem.*
Tranchant (Jean-Baptiste) ✻, 12 *juin* 1810; 39.e *idem.*

Digitized by Google

chenell (Joseph-Ferdinand) ✱, 17 *mai* 1811; 13.e *compagnie.*
uerard (Michel), 16 *août* 1811; 16.e *idem.*
aron (Henri), 17 *déc.* 1811; 23.e *idem.*
icard (André), 8 *février* 1813; 11.e *idem.*
hauvin des Essarts (Pierre) ✱ ✱, 12 *juin* 1813; 21.e *idem.*
lenry de la Blanchetais (Louis-Charles), 6 *juillet* 1813; 17.e *idem.*
urand (Pierre), 7 *oct.* 1813; 33.e *idem.*
ena (Emmanuel), 9 *nov.* 1813; 27.e *idem.*
ampf (Jacob), 30 *nov.* 1813; 45.e *idem.*
erhile (David-Ferdinand) ✱, 5 *déc.* 1813; 19.e *idem.*
e Kerouallan (Claude-Louis-Marie), 27 *janv.* 1814; 18.e *idem.*
aribaldo (Louis-Marie-Adélaïde), 11 *nov.* 1816; 2.e *idem.*

Lieutenans en 1.er, Messieurs

aint-Savin (Louis-René), *Capitaine du* 7 *avril* 1814; 43.e *compagnie.*
ombes (Joseph) ✱, 28 *nov.* 1791; 26.e *idem.*
lamel (Jean-Baptiste-Vincent), 23 *août* 1792; 3.e *idem.*
éonard (Claude), 3 *oct.* 1793; 28.e *idem.*
avoi (Michel), 15 *oct.* 1793; 39.e *idem.*
Marty (Joseph-Henri-Dominique) ✱, 16 *janv.* 1794; 22.e *idem.*
Tardieu (François-Antoine-Thomas), 10 *fév.* 1794; 10.e *idem.*
Morière (Jean-Nicolas), 1.er *janv.* 1795; 17.e *idem.*
Pestalozzi (Thomas), 1.er *juillet* 1797; 20.e *idem.*
Peterel (Louis), 24 *mars* 1798; 4.e *idem.*
Dupuis (Guillaume), 1.er *janv.* 1799; 8.e *idem.*
Devaux (François) ✱, 8 *avril* 1800; 1.re *idem.*
Beudet (François) ✱, 3 *mai* 1800; 7.e *idem.*
Meurin (Jean-Louis-Marie), 20 *juin* 1800; 29.e *idem.*
Capelle (Jean) ✱, 23 *juin* 1800; 5.e *idem.*
Maréchal (Pierre), 24 *mars* 1802; 11.e *idem.*
Rodelsturtz (François), 23 *sept.* 1802; 9.e *idem.*
Deschamps (Ferdinand), 16 *avril* 1803; 41.e *idem.*
Chavigny (Louis-Claude) ✱, 3 *août* 1803; 18.e *idem.*
Castel (Hugues) ✱, 3 *avril* 1805; 23.e *idem.*
Chauvette (François), 19 *déc.* 1805; 16.e *idem.*
Pfyffer (Joseph), 14 *octobre* 1806; 30.e *idem.*
Falck (François), 7 *janvier* 1808; 15.e *idem.*
Vaveray (Jean-Claude), 9 *juin* 1808; 19.e *idem.*
Morandet (Jacques) ✱, 10 *avril* 1813; 12.e *idem.*
Plu (Jean-Joseph), 10 *mai* 1813; 2.e *idem.*
Duboc (Jean-Baptiste), 9 *oct.* 1813; 6.e *idem.*
Mollet (Dominique), 19 *oct.* 1813; 45.e *idem.*
Col (Geraud), 20 *oct.* 1813; 44.e *idem.*
Sollié (Antoine), 30 *déc.* 1813; 13.e *idem.*

Digitized by Google

Garby (Joseph-Agricole), 1.er *janv.* 1814; 27.e *compagnie.*
Thilliard (Jean-Charles-Alexis), 14 *mai* 1815; 14.e *idem.*
Silardy (Charles-André) ✱, 15 *mai* 1815; 21.e *idem.*

Lieutenans en 2.e, Messieurs

Renier (Claude-Bernard), 23 *janvier* 1793; 19.e *compagnie.*
Streiff (Étienne), 30 *nov.* 1793; 28.e *idem.*
Chabert (Jean-Baptiste), 5 *oct.* 1797; 15.e *idem.*
Raux (Jean-François), 15 *août* 1799; 10.e *idem.*
Negri (Barthelémi) ✱, 1.er *avril* 1807; 26.e *idem.*
Ymonier (Fréderic), 21 *juillet* 1809; 23.e *idem.*
Clairier (Jean-Auguste), 20 *juillet* 1811; 17.e *idem.*
Guilloteau (Jacques) ✱, 11 *août* 1811; 14.e *idem.*
Agram (Jean-Michel), 16 *août* 1811; 41.e *idem.*
Roussel (Philibert), *idem*; 16.e *idem.*
Schmidt (Valentin), 2 *oct.* 1811; 43.e *idem.*
Choin (Jean), 9 *avril* 1812; 44.e *idem.*
Radouan (Joseph), 12 *déc.* 1812; 3.e *idem.*
Rivierre (Simon), 12 *janv.* 1813; 20.e *idem.*
Randoux (Louis-François-Emmanuel), 28 *mars* 1813; 30.e *idem.*
Petit (François-Jean) ✱, 17 *juin* 1813; 22.e *idem.*
Gauché (Théodore), *idem*; 9.e *idem.*
Claris (Jean-Abraham) ✱, 14 *août* 1813; 7.e *idem.*
Jolivet (Jean-Baptiste) ✱, 18 *nov.* 1813; 2.e *idem.*
Feton (Charles), *idem*; 29.e *idem.*
Vivier (Jean), 5 *août* 1814; 27.e *idem.*
Gourdon (Pierre) ✱, 28 *fév.* 1815; 18.e *idem.*
Toutlemonde (François), 29 *déc.* 1815; 1.re *idem.*
Montheillet (Claude-Dominique-Michel), 5 *janv.* 1816; 8.e *idem.*
Dournelle (Pierre) ✱, 6 *avril* 1816; 4.e *idem.*
Barthet (Pierre-Louis) ✱, *idem*; 12.e *idem.*
Jacob (Jean-Baptiste), *idem*; 33.e *idem.*
Gaitet (François), *idem*; 5.e *idem.*
Banz (Simon), *idem*; 21.e *idem.*
Lejeune (Louis), *idem*; 39.e *idem.*
Rousselet (Jean-Baptiste), *idem*; 11.e *idem.*
Pierrot (François), 4 *mai* 1816; 6.e *idem.*
Marcillac (Ant. Alph. Épiph.), 30 *août* 1816; 45.e *idem.*
Semback (Michel), 24 *janvier* 1817; 13.e *idem.*
Spilmann (Christophe), 4 *mars* 1819; 40.e *idem.*

Digitized by Google

CHAPITRE XVI.

SERVICE DE SANTÉ.

CONSEIL DE SANTÉ DES ARMÉES, *à Paris.*

Ce conseil est composé de trois membres : un médecin, un chirurgien et un pharmacien ; il a sous ses ordres un secrétaire du conseil et quatre inspecteurs des hôpitaux militaires, savoir :

Messieurs

.on Desgenettes (R. Nic. Dufriche) O✱, *médecin en chef des armées.*
allée (Pierre-Franc.) O✱, *chirurgien en chef des armées.*
aubert (Charles) ✱; *pharmacien en chef des armées.*
ournier ✱, *docteur-médecin, secrétaire.*

INSPECTEURS DES HÔPITAUX.

Messieurs

eane ✱, *à Paris.* — Legendre ✱, *à Metz.*
imonin, *à Strasbourg.* — Gubert ✱, *à Lille.*

OFFICIERS DE SANTÉ CHARGÉS EN CHEF DU SERVICE DES HÔPITAUX MILITAIRES.

1.re *Division militaire.* Messieurs

Sagneris (Jean-Bas. Bern.) ✱, *médecin en chef* à l'hôtel des Invalides.
Ivan (Alexandre-Urbain), *chirurgien en chef, idem.*
Blondel (Claude-François) ✱, *pharmacien en chef, idem.*
Regnault (Jean-Baptiste-Étienne-Benoît-Alizé) ✱, *médecin en chef* à l'hôpital de la garde royale.
B.on Larrey (Jean-Dominique) C✱, *chirurgien en chef, idem.*
Malaîret ✱, *pharmacien en chef, idem.*
Broussais (Franç.) ✱, *méd. en chef* à l'hôpit. d'instr. du Val-de-Grâce.
Barbier (Joseph-Athanase) ✱, *chirurgien en chef, idem.*
Lodibert (Jean-Antoine-Bonaventure) ✱, *pharmacien en chef, idem.*
Audouard (Math. Fr. Max.), *médecin ordinaire* à la succursale du Val-de-Grâce à Picpus.
Gorsse (Pierre) ✱, *chirurgien-major, idem.*
Gerard (Jean-Baptiste) ✱, *pharmacien-major, idem.*

2.e *Division.* Messieurs

Girardot (Gérard), *médecin en chef* à Rocroy.
Vanderbach (Nicolas-Charles-François), *chirurgien en chef, idem.*
Monteaud (Étienne), *pharmacien en chef, idem.*
Jacques (Étienne-Laurent), *médecin en chef* à Montmédy.
Reynaud (François-Gabriel), *chirurgien en chef, idem.*
Benoist (François), *pharmacien en chef, idem.*

3.e *Division.* Messieurs

Corcy (Pierre-Christophe) O✱, *médecin en chef* à Metz.
Willaume (Ambroise) O✱, *chirurgien en chef, idem.*
Serrulas (George) ✱, *pharmacien en chef, idem.*

Digitized by Google

Gonzales (Pierre-Charles-Emmanuel)✱, *médecin en chef* à Nan
Veillet (Nicolas), *chirurgien en chef, idem.*
Pierre (Nicolas-Antoine), *pharmacien en chef, idem.*
Delord (Eutrope), *médecin en chef* à Phalsbourg.
Becle (Claude), *chirurgien en chef, idem.*
Houzé (Augustin-François), *pharmacien en chef, idem.*
Bartoli (Joseph), *médecin en chef* à Thionville.
Maréchal (Jean-Baptiste), *chirurgien en chef, idem.*
Gouverneur (François)✱, *pharmacien en chef, idem.*
Bertrand (Jean-Charles), *médecin en chef* à Bitche.
Collass (Pierre), *chirurgien en chef, idem.*
Juving (François), *pharmacien en chef, idem.*
Bidot (Jean-Pierre), *médecin en chef* à Longwy.
N. *chirurgien en chef, idem.*
Carrey (Chris. Arch. Jos.), *pharmacien en chef, idem.*

5.e *Division.* Messieurs

Brassier (Marie-Joseph-Bernard)✱, *médecin en chef* à Strasbourg
Gama (Jean-Pierre)✱, *chirurgien en chef, idem.*
Jacob (Claude)✱, *pharmacien en chef, idem.*
Haren (Henri-Alexandre), *médecin en chef* à Colmar.
Regnier (Charles-Auguste), *chirurgien en chef, idem.*
Bourgogne (Jean-Jacques), *pharmacien en chef, idem.*

6.e *Division.* Messieurs

Jannin (Pierre)✱, *médecin en chef* à Besançon.
Jacquemin (Louis)✱, *chirurgien en chef, idem.*
Groslambert (Antoine-Henri), *pharmacien en chef, idem.*

8.e *Division.* Messieurs

Tramier (Théophile)✱, *médecin en chef* à Toulon.
Trastour (Nicolas)✱, *chirurgien en chef, idem.*
Peyre (Joseph), *pharmacien en chef, idem.*

10.e *Division.* Messieurs

Astié (Jacques), *médecin en chef* à Toulouse.
Pitron (Louis-Joseph), *chirurgien en chef, idem.*
Guerette (Antoine), *pharmacien en chef, idem.*

11.e *Division.* Messieurs

Ducasse (Joseph), *médecin en chef* à Bayonne.
Fayet (Félix-François), *chirurgien en chef, idem.*
Leroy (Gabriel-Louis-Marie-Jean), *pharmacien en chef, idem.*

12.e *Division.* Messieurs

Clairian (Louis-Joseph)✱, *médecin en chef* à la Rochelle.
Godelier (Charles-Claude)✱, *chirurgien en chef, idem.*
N. , *pharmacien en chef, idem.*

13.e *Division.* Messieurs

Renaty (Louis), *médecin en chef* à Rennes.
Bauduin (Désiré-Ferdinand), *chirurgien en chef, idem.*
Guillemain (Pierre), *pharmacien en chef, idem.*

Digitized by Google

enoult (Jean-François), *médecin en chef* à Belle-Isle-en-mer.
ibassier (Jean-Baptiste)✱, *chirurgien en chef, idem.*
oyer (Louis-Vincent), *pharmacien en chef, idem.*

16.e *Division.* Messieurs

aidy (Jean-François-Vincent)✱, *médecin en chef* à Lille.
abre (Jean-François)✱, *chirurgien en chef, idem.*
harpentier (Pierre-Jacques)✱, *pharmacien en chef, idem.*
ugnet (Jean-François-Xavier)✱, *médecin en chef* à Dunkerque.
elherbe (Edme)✱, *chirurgien en chef, idem.*
llagnier (Jean-Baptiste), *pharmacien en chef, idem.*
allard (Jean-Jacques), *médecin en chef* à Saint-Omer.
umoustier (Antoine)✱, *chirurgien en chef, idem.*
amonet (Louis)✱, *pharmacien en chef, idem.*
ardu (Isidore), *médecin en chef* à Calais.
ocquenet (François-Bernard)✱, *chirurgien en chef, idem.*
alouette (Basile), *pharmacien en chef, idem.*
eysson (Jean-Claude-Anthelme), *médecin en chef* à Cambray.
ergé (Étienne-Antoine-Trinité), *chirurgien en chef, idem.*
eaucamp (Louis-Constantin), *pharmacien en chef, idem.*
inel (Zacharie-Narcisse), *médecin en chef* à Maubeuge.
Révillon (Arnaud-Louis-Philibert), *chirurgien en chef, idem.*
ulanier (Félix), *pharmacien en chef, idem.*

17.e *Division.* Messieurs

Zanettini (Marc-Antoine), *médecin en chef* à Bastia.
Kuttinger (Charles-François), *chirurgien en chef, idem.*
Martouzet (Antoine), *pharmacien en chef, idem.*
Stephanopoli (Michel), *médecin en chef* à Ajaccio.
Giraud (Jean-Baptiste), *chirurgien en chef, idem.*
Lucciana (Louis-Xavier), *pharmacien en chef, idem.*

18.e *Division.* Messieurs

Ferat (Joseph), *médecin en chef* à Bourbonne-les-Bains.
Therrin (Antoine-François-André)O✱, *chirurgien en chef, idem.*
Athenas (Joseph-Robert)✱, *pharmacien en chef, idem.*

ÉTAT NOMINATIF DES OFFICIERS DE SANTÉ MILITAIRES EN ACTIVITÉ DE SERVICE.

Médecins en chef d'armée, Messieurs

B.on Desgenettes (René-Nicolas-Dufriche) O✱, 30 *janvier* 1795, membre du conseil de santé militaire.
Gorcy (Pierre-Christ.)O✱, 19 *fév.* 1794, médecin en chef et premier professeur de l'hôpital d'instruction de Metz.
Gueyrard (Jean-Jacques), 27 *mars* 1799, médecin en chef à la succursale de l'hôtel royal des Invalides à Avignon.
Zanettini (Marc-Antoine), 30 *juin* 1799, méd. en chef, hôpit. de Bastia.
Bagneris (J. Basile-Bern.)✱, 30 *décembre* 1806, médecin en chef, infirmerie de l'hôtel royal des Invalides.
Renaty (Louis)✱, 5 *mars* 1811, médecin en chef, hôp. de Rennes.
Brassier (Marie-Joseph-Bernard)✱, 15 *nov.* 1813, médecin en chef et 1.er professeur, hôpital d'instr. de Strasbourg.

Digitized by Google

Médecins principaux d'armée, Messieurs

Ferat (Jos.), 30 *sept.* 1808, méd. en chef, hôp. de Bourbonne-les-Bains.
Tinchant (Jean-Nicolas-Michel), 7 *juin* 1809, membre du comité de visite des militaires, à Paris.
Rampont (François-Mansuy) ✱, 15 *juin* 1811, méd. ordin., 2.e professeur, hôpital d'instruction de Metz.
Bartoli (Joseph), 21 *janv.* 1813, méd. en chef, hôpital de Thionville.
Stéphanopoli (Michel), 18 *mars* 1813, méd. en chef, hôpit. d'Ajaccio.
Clairian (L. Jos.) ✱, 21 *mars* 1813, méd. en chef, hôp. de La Rochelle.
Revolat (Étienne-Benoît), 9 *avril* 1813, médecin ordinaire aux salles militaires, hospice de Bordeaux.
Gonzales (Pierre-Ch. Em.), 9 *avril* 1813, méd. en chef, hôp. de Nancy.
Haren (H. Al.), 9 *avril* 1813, médecin en chef, hôpital de Colmar.
Vaidy (Jean-François-Vincent) ✱, 8 *janvier* 1814, médecin en chef, 1.er professeur, hôpital d'instruction de Lille.

Médecins ordinaires, Messieurs

Regnault (J. B. É. B. A.) ✱, 1791, méd. en chef, hôp. de la garde royale.
Sue (J. Jos.), 21 *fév.* 1792, méd. en chef, hôp. de la maison milit. du Roi.
Broussonnet (Jean-Louis-Victor) ✱, 18 *juin* 1793, médecin ordinaire aux salles militaires, hospice de Montpellier.
Tourdes (Jos.) ✱, 20 *juin* 1793, méd. ord., 2.e prof., hôp. de Strasbourg.
Gouvion (Jean-François) ✱, 22 *sept.* 1793, médecin adjoint aux professeurs, hôpital d'instruction de Strasbourg.
Asquier (Honoré-Aug.), 18 *déc.* 1793, médecin ordinaire aux salles militaires, hospice de Grenoble.
Jobart (Arm. François), 9 *juill.* 1794, méd. en chef, hôpital de Givet.
De Gineste (F. Fr.), 1.er *avril* 1795, méd. en chef, hôpital de Sedan.
Gueyrard (Alexandre) ✱, 12 *août* 1795, médecin ordinaire aux salles militaires, hospice de Lyon.
Renoult (Jean-François), 10 *mars* 1796, médecin en chef, hôpital de Belle-Isle-en-mer.
Verguin (Louis-Alexandre), 10 *juin* 1801, médecin ordinaire aux salles militaires, hospice de Marseille.
Broussais (François) ✱, 9 *oct.* 1804, médecin en chef, 1.er professeur à l'hôpital d'instruction du Val-de-Grâce, à Paris.
Dejeannis (Laurent-Marie), 27 *oct.* 1804, médecin ordinaire de l'état-major général de la 1.re division militaire, à Paris.
Ballard (Jean-Jacq.), 9 *nov.* 1804, méd. en chef, hôpit. de Saint-Omer.
Audouard (Mathieu-François-Maxence), 21 *sept.* 1805, médecin en chef à la succursale de l'hôpital du Val-de-Grâce de Paris.
Roux (Guillaume-Gaspard), 13 *mars* 1807, médecin ordinaire, 2.e professeur, hôpital d'instruction de Lille.
Moizin (Jean-Claude) ✱, 13 *mars* 1807, médecin ordinaire, adjoint aux professeurs, hôpital d'instruction de Metz.
Jacques (Ét. Laur.), 1.er *juill.* 1807, méd. en chef, hôp. de Montmédy.
Ducasse (Joseph), 7 *nov.* 1807, médecin en chef, hôpital de Bayonne.
Peysson (J. Cl. Anth.), 23 *janv.* 1808, méd. en chef, hôp. de Cambray.
Tramier (Th. M.) ✱, 16 *mars* 1808, méd. en chef, hôpital de Toulon.

Digitized by Google

Bidot (Jean-Pierre), 23 *mai* 1808, méd. en chef, hôpital de Longwy.
Pugnet (J. F. X.)✱, 1.er *juill.* 1808, méd. en chef, hôp. de Dunkerque.
Casc (J. Charles), 22 *déc.* 1808, méd. adjoint, hôp. de la garde royale.
Cornac (Jean-Marie), 11 *avril* 1809, méd. adjoint, *idem.*
Pinel (Zach. Narc.), 20 *juin* 1809, méd. en chef, hôpit. de Maubeuge.
Pierre (Jean-François)✱, 2 *août* 1809, premier médecin adjoint aux professeurs de l'hôpital d'instruction du Val-de-Grâce, à Paris.
Coutanceau (Godefroy-Barthelémi-Ange)✱, 1.er *sept.* 1810, 2.e professeur, même hôpital.
Astié (Jacques), 12 *oct.* 1811, médecin en chef, hôpital de Toulouse.
Bertrand (Jacques-Ch.), 9 *janv.* 1812, méd. en chef, hôpital de Bitche.
Damiron (Nicolas), 9 *janvier* 1812, 2.e médecin adjoint aux professeurs, hôpital d'instruction du Val-de-Grâce, à Paris.
Masnou (Joseph-Pierre-Étienne-Vincent), 13 *février* 1812, médecin ordinaire aux salles militaires, hospice civil de Perpignan.
Tardu (Isidore), 13 *fév.* 1812, médecin en chef, hôpital de Calais.
Pensens (Pierre), 5 *sept.* 1812, médecin adjoint aux salles militaires, hospice de Briançon.
Delord (Eutrope), 15 *août* 1813, méd. en chef, hôpital de Phalsbourg.
De Chamberet (Jean-Bapt. Jos. A. Cés. T.), 14 *oct.* 1813, méd. en chef adjoint aux professeurs, hôpital d'instruction de Lille.
Girardot (Gérard), 25 *mai* 1815, méd. en chef, hôpital de Rocroy.
Jannin (Pierre)✱, 10 *juin* 1816, méd. en chef, hôpital de Besançon.
Coste (Adolphe-Urbain), 11 *janv.* 1819, méd. adjoint, hôp. de Toulon.
Gasté (Léonard-Folerant), 6 *déc.* 1819, méd. adjoint, hôpit. de Calvi.

Chirurgiens en chef d'armée, Messieurs

Gallée (Pierre-François) O✱, 12 *juin* 1794, membre du conseil de santé militaire, à Paris.
B.on Larrey (Jean-Dominique) C✱, 22 *nov.* 1794, chirurgien en chef, hôpital de la garde royale.
Chamerlat (Guillaume), 4 *janv.* 1795, chirurgien-major, régiment d'artillerie à cheval de la garde royale.
Verges (Marie-François) O✱, 2 *avril* 1800, membre du comité de visite des militaires, à Paris.
Pasquier (Antoine-Philippe), 28 *juin* 1803, chirurgien en chef adjoint, infirmerie de l'hôtel royal des Invalides.
Fabre (Jean-François)✱, 30 *déc.* 1806, chirurg. en chef, premier professeur à l'hôpital d'instruction de Lille.
Piaupinçon (Pierre-André), 2 *juin* 1809, chirurg. en chef à la succursale de l'hôtel royal des Invalides à Avignon.

Chirurgiens principaux d'armée, Messieurs

Yvan (Alexandre-Urbain), 11 *fév.* 1798, chir. en chef, infirmerie de l'hôtel des Invalides.
Willaume (Ambroise) O✱, 30 *sept.* 1805, chir. en chef et 1.er professeur, hôpit. d'instr. de Metz.
Capiomont (Philippe), 24 *janv.* 1807, chir. maj., école royale d'artillerie, à Metz.
Bocquenet (Franç. Bern.)✱, 5 *août* 1812, chir. en chef, hôp. de Calais.

Digitized by Google

Laurent (Charles-Nicolas), 21 *janv.* 1813, chir. maj., gardes du corps du Roi, compagnie de Noailles.
Jacquemin (Louis)✳, 21 *mars* 1813, chir. en chef, hôpit. de Besançon.
Godelier (C. C.)✳, 21 *mars* 1813, chir. en chef, hôp. de La Rochelle.
Beclard (François-Philippe)✳, 21 *mars* 1813, chir. maj. et 2.e profess. à l'hôpit. d'instr. de Strasbourg.
Gama (Jean-Pierre)✳, 8 *janv.* 1814, chir. en chef et 1.er professeur à l'hôpit. d'instr. de Strasbourg.

Chirurgiens-majors, Messieurs

Gorsse (Pierre)✳, 14 *juill* 1792, chir. en chef, succ. de l'hôp. de Paris.
Dumoustier (Ant.)✳, 1.er *déc.* 1792, chir en chef, hôp. de Saint-Omer.
Marie (Pierre-François)✳, 12 *avril* 1793, artill. à pied de Metz.
Regnier (Charles-Aug.), 13 *juill.* 1793, chir. en chef, hôp. de Colmar.
Roux (François-Michel), 14 *janv.* 1794, lég. de la Creuse.
Barbier (Jean-Athanase)✳, 16 *mai* 1794, chirurg. en chef, 1.er professeur à l'hôpital d'instruction du Val-de-Grâce, à Paris.
Delvigne (Charles-Emm. Const. Jos.)✳, 15 *nov.* 1794, 2.e régiment d'infant. de la garde royale.
Bernard (Ch. Aug. Jos.), 28 *juin* 1795, aide-major, dépôt de l'île d'Aix.
Bauduin (D. Ferd.) O✳, 12 *juill.* 1795, chir. en chef, hôp. de Rennes.
Lacroix (Jean-Bapt.)✳, 28 *mars* 1796, membre du comité de visite des militaires, à Paris.
Robillard (P. Sulp.), 18 *mai* 1797, infirm. de l'hôtel royal des Invalides.
Laurent (J.)✳, 21 *nov.* 1797, rég. d'artill. à pied de la garde royale.
Dumoustier (Joachim), 19 *juin* 1798, dragons du Doubs.
Bottemer (Jean-Séraphin), 29 *nov.* 1798, lég. de la Dordogne.
Heumann (Fid. Alex.), 14 *avr.* 1799, 2.e rég. suisse de la garde royale.
Valet (Jean-Jos.)✳, 17 *juin* 1799, 1.er rég. d'inf. de la garde royale.
Maréchal (Jean-B.), 6 *avril* 1800, chir. en chef, hôpital de Thionville.
Vergé (Et. Ant. Tr.)✳, 22 *déc.* 1801, chir. en chef, hôp. de Cambray.
Ubertini (Charles)✳, 8 *juill.* 1802, lég. de Vaucluse.
Therrin (Ant. Fr. André) O✳, 4 *nov.* 1802, chir. en chef, hôpital de Bourbonne-les-Bains.
Reynaud (Fr. G.)✳, 23 *déc.* 1802, chir. en chef, hôp. de Montmédy.
Duvivier (Pierre-Hubert-Nicolas) O✳, 17 *janv.* 1803, chirurg. maj. et 2.e professeur à l'hôpital d'instr. du Val-de-Grâce, à Paris.
Marchant (Jean-Jacques)✳, 1.er *déc.* 1803, lég. du Loiret.
Courtois (Jean)✳, 28 *janv.* 1804, chasseurs de la Vendée.
Pigou (Louis-H. Jos.), 28 *janv.* 1804, hôpit. de la maison mil. du Roi.
Tainturier (Antoine)✳, 28 *janv.* 1804, rég. d'artill. à pied de Valence.
Jacob (François)✳, 28 *janv.* 1804, artill. à pied de Lafère.
Thomassin (Jos. G.)✳, 4 *fév.* 1804, escad. du train d'artill. d'Auxonne.
Revillion (A. L. P.)✳, 14 *avr.* 1804, chir. en chef, hôp. de Manheuge.
Mignot (Jean-Charles), 9 *mai* 1804, régim. d'artill. à pied de Rennes.
Boban (Ch. René)✳, 22 *mai* 1804, rég. d'artill. à cheval de Toulouse.
Destouches (M. Guill.)✳, 22 *mai* 1804, rég. du génie de Montpellier.
Dubost (François), 31 *août* 1804, lég. de Seine-et-Oise.
Guioth (Jean-Adr.)✳, 31 *août* 1804, escadr. du train d'artill. de Metz.
Abadie (François), 31 *août* 1804, lég. des Hautes-Pyrénées.

Digitized by Google

Lacipière (Jean-B. Fr.), 23 *oct.* 1804, rég. des chasseurs des Vosges.
Dury (Victor)✱, 13 *déc.* 1804, rég. d'artill. à pied d'Auxonne.
Vanderbach (N.Ch.Fr.)✱, 14 *fév.* 1805, chir. en chef, hôp. de Rocroy.
Giraud (Jean-Bapt.), 16 *août* 1805, chir. en chef, hôp. milit. d'Ajaccio.
De Vergie (Marie-Nicolas), 9 *sept.* 1805, démonstrateur à l'hôpital d'instr. du Val-de-Grâce, à Paris.
Lacretelle (Rob.)✱, 17 *sept.* 1805, 2.e profess. à l'hôp. d'instr. de Metz.
Luga (Joseph), 21 *sept.* 1805, rég. des chasseurs de la Sarthe.
Bourdet (Antoine), 30 *sept.* 1805, lég. des Basses-Alpes.
Gault (Jean-Ambroise)✱, 5 *oct.* 1805, compagnie de sous-officiers sédentaires, à Paris.
Fondreton (Joseph-Ant.), 12 *oct.* 1805, rég. des chasseurs de Vaucluse.
Damelincourt (J. B.)✱, 18 *oct.* 1805, rég. d'art. à cheval de Strasbourg.
Macari (Antoine), 20 *oct.* 1805, légion de l'Aude.
Goudchaux (Louis)✱, 12 *mai* 1806, rég. des chasseurs de la Vienne.
Abadie (Dominique), 15 *mai* 1806, chir. en chef, hôpit. de Sedan.
Vanderkerckhowe (François), 6 *sept.* 1806, rég. des chasseurs de l'Oise.
Thomas (Joseph), 27 *sept.* 1806, rég. des chasseurs de la Dordogne.
Trastour (Nicolas)✱, 22 *oct.* 1806, chir. en chef, hôpit. de Toulon.
Vitrac (Hyacinthe) O✱, 8 *nov.* 1806, 4.e rég. d'inf. de la garde royale.
Mounier (François-Xavier), 11 *nov.* 1806, lég. de l'Arriége.
Chantreau (François-Joseph), 28 *fév.* 1807, lég. du Nord.
Faure (Nicolas)✱, 5 *mars* 1807, lég. de la Nièvre.
Fizelbrand (Michel), 5 *mars* 1807, rég. des hussards de la Meurthe.
Dupont (Alexandre-Louis-Joseph), 5 *mars* 1807, gardes du corps du Roi, compagnie de Grammont.
Gautier (François-Marie), 13 *mars* 1807, lég. de la Loire inférieure.
Gardeur (Joseph-Nicolas)✱, 17 *mars* 1807, chasseurs de la Somme.
Toucas (C. Jér. Emm.)✱, 20 *mars* 1807, rég. des dragons de l'Hérault.
Buthiau (Claude)✱, 9 *avril* 1807, lég. de la Drôme.
Affré (Jean-Baptiste)✱, 20 *avril* 1807, rég. des chasseurs du Var.
Colass (Pierre) O✱, 12 *mai* 1807, chir. en chef, hôpital de Bitche.
Philippe (Albert), 12 *mai* 1807, lég. d'Ille et Vilaine.
Mathieu (Louis-Pierre), 12 *mai* 1807, lég. de la Haute-Marne.
Cuynat (Claude-Simon), 12 *mai* 1807, chasseurs des Ardennes.
Morthereux (Joseph), 12 *mai* 1807, chasseurs de la Côte-d'Or.
D'Héralde (Domin. Ant. J. B.), 12 *mai* 1807, dragons de la Manche.
Barlet (César), 12 *mai* 1807, cuirassiers du Dauphin.
Fleury (François-Guillaume)✱, 12 *mai* 1807, chirurg. major démonstrateur à l'hôpital d'instruction du Val-de-Grâce à Paris.
Dizac (Louis-Guillaume), 19 *juin* 1807, lég. du Puy de Dôme.
Bigaré (Christophe)✱, 25 *juin* 1807, cuirassiers d'Angoulême.
Léonard (J. Pierre)✱, 10 *juill.* 1807, 2.e prof. à l'hôp. d'instr. de Lille.
Mayot (Jean-Fr. Vict.), 23 *juill.* 1807, escad. du train d'artill. de Douai.
Tison (Jean-Baptiste), 4 *sept.* 1807, lég. du Pas de Calais.
Kampfen (Antoine), 12 *sept.* 1807, rég. suisse de Freuler.
Robin (Jean-Louis), 8 *oct.* 1807, lég. de la Mayenne.
Desruelles (Louis-Jos.), 20 *oct.* 1807, rég. d'artill. à pied de Toulouse.
Schwartz (Aloïse), 27 *oct.* 1807, lég. de Saône et Loire.
Torreille (Pierre-René), 30 *oct* 1807, lég. du Var.

Digitized by Google

Grassal (Sébastien) ✱, 7 *nov.* 1807, salles militaires de l'hospice civil de Valenciennes.
Beaumont (Jean-B.) ✱, 7 *nov.* 1807, rég. d'artill. à pied de Strasbourg.
Moulié (Pierre), 12 *nov.* 1807, chasseurs de l'Allier.
Belugon (Pierre), 14 *nov.* 1807, chasseurs de la garde royale.
Savreux (Jean-Louis), 17 *nov.* 1807, lég. de l'Orne.
Chrestien (Charles), 17 *nov.* 1807, lég. de Maine et Loire.
Bécane (Jean-Marie-Pierre), 10 *déc.* 1807, lég. de la Haute-Garonne.
Clavel (Cyprien), 30 *déc.* 1807, escadr. du train d'artill. de Toulouse.
Fayet (Félix-Fr.), 5 *janv.* 1808, chir. en chef, hôpit. milit. de Bayonne.
Gigot (Charles-Alexandre), 18 *janv.* 1808, lég. de la Sarthe.
Faure (Guillaume-Camille), 18 *janv.* 1808, chirurg. aide-maj., hôpital d'instr. du Val-de-Grâce à Paris.
Bruneau (Pierre) ✱, 2 *fév.* 1808, lég. de la Vienne.
Rouquier (Raimond) ✱, 2 *fév.* 1808, hussards du Nord.
Delherbe (Edme) ✱, 5 *fév.* 1808, chir. en chef, hôpital militaire de Dunkerque.
Pitron (Louis-Jos.) ✱, 22 *mars* 1808, chir. en chef, hôpit. de Toulouse.
Chevreau (Casimir-Luc), 20 *juin* 1808, lég. du Calvados.
Prevost (Claude) ✱, 8 *juill.* 1808, rég. d'artill. à pied de Douay.
Multon (Augustin), 26 *juill.* 1808, lég. de la Haute-Saône.
Massé (Louis), 23 *août* 1808, lég. de l'Aveyron.
Charmeil (Pierre-Joseph) ✱, 23 *août* 1808, démonstrateur à l'hôpital d'instruction de Metz.
Pascalis (Jean-Louis), 9 *sept.* 1808, lég. des Hautes-Alpes.
Montagne (Jean-François-Camille), 12 *sept.* 1808, 2.e lég de la Seine.
Prat (Claude-François), 6 *oct.* 1808, légion de la Charente inférieure.
Midy (Louis-Benoît-Casimir), 10 *oct.* 1808, lég. de la Côte-d'Or.
Dalbavie (Jean) ✱, 13 *oct.* 1808, lég. de la Corse.
Adorne (Marie-Augustin), 12 *déc.* 1808, rég. d'artill. à cheval de Metz.
Legendre (Joseph) ✱, 12 *déc.* 1808, cuirassiers d'Orléans.
Texcier (Pierre), 10 *janv.* 1809, légion de la Haute-Vienne.
Camus (Jean-Baptiste), 10 *janv.* 1809, lég. des Landes.
Vial (Joseph-Séb. Silv.), 10 *mars* 1809, rég. du génie de Metz.
Raymont (François-Denys), 24 *mars* 1809, dragons de la Loire.
Lacoveille (Henri), 27 *mars* 1809, lég. du Gers.
Crenier (Joseph-Athanase), 27 *mars* 1809, hussards du Bas-Rhin.
Baltz (Guillaume-Jacques) ✱, 27 *mars* 1809, lég. du Bas-Rhin.
Hiestand (François-Michel) ✱, 27 *mars* 1809, hussards du Haut-Rhin.
Fournier (Clair), 30 *mars* 1809, lég. de la Loire.
Bourson (Joseph), 1.er *avril* 1809, lég. des Vosges.
Zinck (François-Joseph) ✱, 11 *avr.* 1809, chir. en chef, hôp. de Givet.
Pauquet (Jean-Louis-Alexis), 11 *avril* 1809, hussards de la Moselle.
Labie (Pierre) ✱, 21 *avril* 1809, escadr. du train d'artill. de Lafère.
Traches (François-Joseph) ✱, 21 *avril* 1809, chirurgien-major démonstrateur à l'hôpital d'instr. de Lille.
Veillet (Nic. Rose) ✱, 27 *mai* 1809, chir. en chef à l'hôpit. de Nancy.
Lambert (François), 15 *juin* 1809, escad. du train d'artill. de Metz.
Sauveur (Ch. Fr.), 5 *juill.* 1809, escad. du train d'artill. de Valence.
Gautier (Jean), 5 *juill.* 1809, lég. de la Charente.

Digitized by Google

Choquet (Victor-Arsenne), 24 *août* 1809, état-major général de la 1.re division militaire, à Paris.
Guedy (Antoine), 14 *sept.* 1809, lég. de l'Isère.
Jacquet (Jean), 5 *oct.* 1809, 2.e lég. du Nord.
Degrusse (Nicolas), 12 *oct.* 1809, hussards de la garde royale.
Mauricheau-Beaupré (Pierre-Jean), 17 *oct.* 1809, lég. de la Manche.
Gibassier (Jean-Baptiste)✱, 18 *nov.* 1809, chir. en chef, hôpit. de Belle-Isle-en-mer.
Badet (Jean-Joseph-Fridolin), 18 *nov.* 1809, lég. du Haut-Rhin.
Mailhes (Jean-Pierre), 27 *nov.* 1809, lég. des Basses-Pyrénées.
Hedelhofer (Jean-Franç.), 27 *nov.* 1809, gardes du corps du Roi, compagnie d'Havré.
Lacaze (Thomas-Jacques), 3 *avril* 1810, lég. de Tarn et Garonne.
Reynaud (Antoine), 24 *avril* 1810, lég. de l'Hérault.
Cromarias (François), 13 *oct.* 1810, chasseurs des Pyrénées.
Jourdain (Pierre-François-Maurice), 29 *nov.* 1810, lég. du Gard.
Lemarchant (Louis), 2 *mars* 1811, 1.re lég. de la Seine.
Thiebault (François-Nicolas), 26 *avril* 1811, lég. de la Meuse.
Tardif (Michel), 14 *mai* 1811, lég. de la Somme.
Hermant (Jean-Bapt.), 22 *juin* 1811, hussards du Jura.
Boudriot (Charles-François), 4 *juill.* 1811, lég. du Finistère.
Kuttinger (Ch. Fr.), 4 *juill.* 1811, chir. en chef, hôp. milit. de Bastia.
Poirson (Fr. Alexis)✱, 4 *juill.* 1811, 6.e rég. d'inf. de la garde royale.
Gassier (Agricole), 21 *juill.* 1811, lég. de l'Allier.
Beaujeu (Louis-André)✱, 26 *juill.* 1811, lég. du Rhône.
Pla (François)✱, 13 *août* 1811, rég d'artill. à cheval de Rennes.
Borie (Léonard)✱, 13 *août* 1811, 3.e rég. d'infant de la garde royale.
Decroso (Louis-Marie), 18 *août* 1811, chasseurs des Alpes.
Belthlé (Fréderic), 7 *sept.* 1811, lég. royale étrangère de Hohenlohe.
Picard (Jean-François), 22 *oct.* 1811, légion de la Lozère.
Goubot (Simon-Antoine-Auguste), 22 *oct.* 1811, chasseurs du Gard.
Niellon (Étienne-Marie-Lesare), 9 *déc.* 1811, lég. du Cantal.
Champion (Jean-Pierre), 17 *déc.* 1811, dragons du Rhône.
Gras (Jean-Claude-Joseph), 27 *déc.* 1811, 2e. rég. de grenadiers à cheval de la garde royale.
Ragou (Pierre), 9 *janv.* 1812, lég. du Tarn.
Carpon (Antoine), 12 *janv.* 1812, 2.e lég. des Côtes du Nord.
Chaumet (Jean-Baptiste), 12 *janv.* 1812, lég. de la Meurthe.
Bachelet (Joachim), 19 *janv.* 1812, lég. de Lot et Garonne.
Becœur (Jacques-Gasp.), 23 *janv.* 1812, rég. des dragons de la Seine.
Sponville (Jean-Christ. Silv.), 23 *janv.* 1812, carabiniers de Monsieur.
Lacordaire (Alexis), 13 *fév.* 1812, lég. de la Vendée.
Lelorin (Pierre-François-Félix), 13 *fév.* 1812, lég. des Deux-Sèvres.
Mornac (Jean-Baptiste-Gabr.)✱, 13 *fév.* 1812, 2.e rég. de cuirassiers de la garde royale.
Dubroca (Pierre)✱, 13 *fév.* 1812, lég. de la Côte-d'Or.
Bard (Étienne), 13 *fév.* 1812, lég. de la Moselle.
Bockenheim (Nicolas)✱, 21 *fév.* 1812, bataillon de Pontonniers.
Chandellier (Jean-Nicolas), 6 *mars* 1812, cuirassiers de Condé.
Vallée (Jacques-Charles), 6 *mars* 1812, rég. du génie d'Arras.

Digitized by Google

y (Philippe-François-Joseph), 24 *avr.* 1812, lég. de Loir et Cher.
iint (Jean-Charles), 19 *mai* 1812, lég. d'Eure et Loire.
(Claude), 19 *mai* 1812, chir. en chef, hôpital de Phalsbourg.
as (J. B.) ✱, 2 *juin* 1812, chir. aide-maj., hôp. mil. de Bayonne.
rel (Charles-Louis), 13 *juin* 1812, lég. de l'Eure.
1 (Pierre), 21 *juill.* 1812, dragons de la Saône.
tet (Jacques-Louis), 9 *août* 1812, dragons de la garde royale.
(Mathurin-Urbain), 9 *août* 1812, lég. de l'Oise.
ert (Jos.), 14 *août* 1812, lég. d'Ille et Vilaine.
(Hub. Jos.) ✱, 11 *sept.* 1812, escad. du train du génie de Metz.
re (Jean-François) ✱, 25 *sept.* 1812, lég. de l'Yonne.
ac (Joseph), 25 *sept.* 1812, chasseurs de l'Isère.
lle (Cyr-Marie-Joseph), 17 *oct.* 1812, lég. de l'Ardèche.
ie (Charles-Nicolas), 1.er *nov.* 1812, chasseurs de la Marne.
François-Joseph), 5 *nov.* 1812, lég. des Ardennes.
erat (Antoine) ✱, 18 *janv.* 1813, lég. du Cher.
(Pierre), 21 *janv.* 1813, lég. du Doubs.
d (Joseph), 21 *janv.* 1813, lég. de la Seine inférieure.
ier (J.B.), 1.er *fév.* 1813, chir. aide-maj. au train des équipages.
mpe (Joseph-Marie), 7 *fév.* 1813, rég. des cuirassiers de Berri.
el (Louis-Emmanuel) ✱, 7 *fév.* 1813, dragons de la Gironde.
Corneil-Fréderic), 7 *fév.* 1813, lég. du Jura.
(Victor-Alexis), 18 *fév.* 1813, chasseurs du Cantal.
du Rousset (André-Pierre), 20 *fév.* 1813, chass. du Morbihan.
(Antoine), 8 *mars* 1813, chasseurs de la Charente.
e (Jean-François-Bernard-Maurice), 11 *mars* 1813, 1.er régiment
cuirassiers de la garde royale.
ne (Pierre-Louis-Honoré-Furcie), 18 *mars* 1813, chirurg. aide-
or, légion des Pyrénées orientales.
(Casim. Alexis), 19 *mars* 1813, chir. maj., 2.e lég. de la Manche.
rin (Claude-Félix), 19 *mars* 1813, lég. de la Haute-Loire.
(Philippe-Auguste) ✱, 27 *mars* 1813, démonstrateur à l'hô-
l d'instruction de Strasbourg.
s (Claude-Pierre-Édouard), 8 *avril* 1813, dragons du Calvados.
rre (Pierre), 15 *avril* 1813, 2.e lég. de la Gironde.
vigne (P. M. L. Ch.), 15 *avril* 1813, lég. des Bouches du Rhône.
e (Jean-Joseph-François), 15 *avril* 1813, lég de Seine et Marne.
it (Louis), 5 *mai* 1813, lég. de l'Ain.
ère (Ganderic), 5 *mai* 1813, lég. des Pyrénées orientales.
ard (Pierre-François) ✱, 5 *mai* 1813, lég. de l'Indre.
rg (Claude) ✱, 5 *mai* 1813, lanciers de la garde royale.
(Aug.) ✱, 7 *mai* 1813, escad. du train d'artillerie de Strasbourg.
d (Antoine-Michel), 23 *mai* 1813, lég. de l'Aube.
(François), 29 *mai* 1813, lég. de la Gironde.
nol (Jean-Antoine), 17 *juin* 1813, 2.e lég. de la Seine inférieure.
y (Étienne-Gaspard), 19 *juin* 1813, chasseurs de l'Orne.
d (Étienne-Nicolas-Joseph), 21 *juin* 1813, lég. de la Corrèze.
Jean), 11 *juill.* 1813, chasseurs de la Corrèze.
ne (Pierre-Hubert), 10 *août* 1813, lég. de la Marne.
ne (Jean-Bapt.), 15 *sept.* 1813, bataill. colon. de la Guadeloupe.

Digitized by Google

Barboille (Louis-Jean-B.) ✱, 15 *sept.* 1813, chir. maj., lég. de l'Aisne.
Franvalet (Pierre-Nicolas-Fr.), 15 *sept.* 1813, 2.e lég. du Pas de Calais.
Clément (Sig. Fr.), 15 *sept.* 1813, chir. aide-maj., lég. de la Meurthe.
David (Louis-Marie), 1.er *oct.* 1813, dragons de la Garonne.
Labadie-Lafond (Guillaume), 15 *nov.* 1813, chirurg. aide-major, rég. d'artill. à cheval de Toulouse.
Breton (F. C.), 8 *janv.* 1814, chirurg. aide-maj., dragons de la Gironde.
Gremaud (Augustin), 5 *fév.* 1814, chasseurs de l'Arriége.
Dupin (Jean-Bapt.), 22 *mars* 1814, chir. aide-maj., lég. de la Dordogne.
Adrien (Louis-Jean-Marie) ✱✱, 19 *juill.* 1814, 1.er rég. de grenadiers à cheval de la garde royale.
Laroche (P. Fr), 12 *juin* 1815, chir. aide-maj., hôp. de la garde royale.
Laurent (Nicolas-Victor), 29 *juin* 1815, lég. d'Indre et Loire.
Lebouffy-Terville (René-Jean-Joseph), 5 *mai* 1816, 5.e rég. d'infant. de la garde royale.
Auberge (François de Paule), 28 *juill.* 1816, lég. du Lot.
Letulle (César-Auguste), 30 *août* 1816, lég. du Morbihan.
Lacaze (Jean), 11 *sept.* 1816, 1.er rég. suisse de la garde royale.
Laisné (François), 18 *oct.* 1816, bat.on colonial de Cayenne.
Guilgot (Jean-Cl. Alexandre), 19 *oct.* 1816, rég. suisse de Bleuler.
Clerc (Jean-Baptiste), 23 *mars* 1818, gardes du corps du Roi, compagnie de Luxembourg.
Sicard (Jean-Pierre), 20 *avril* 1818, cuirassiers de la Reine.
Saint-Blaise *dit* Thévenot (J. Fr. Mar.) ✱, 4 *mai* 1818, drag. du Rhône.
Stocker (Antoine), 21 *mai* 1819, régiment suisse de Salis.
Dangel (Antoine), 12 *oct.* 1819, rég. suisse de Steiguer.

Chirurgiens aides-majors, Messieurs

Teytaud (Jacques-Mathurin), 1.er *mars* 1793, rég. du génie d'Arras.
Gremaud (Jean-L.), 1.er *mars* 1793, 2.e rég. suisse de la garde royale.
Pointis (Alexis), 9 *fév.* 1794, lég. de la Meuse.
Souville (Pierre-Antoine) ✱, 29 *oct.* 1795, hôpit. milit. de Calais.
Remy (Pierre), 31 *août* 1796, rég. d'artill. à pied de Valence.
Préval (Michel-Jacques-Noël), 25 *mai* 1797, infirmerie de l'hôtel royal des Invalides.
Guiraud (Louis-Benoît), 27 *mars* 1801, rég. d'artill. à pied de Douai.
Pinelli (François), 4 *mai* 1801, hôpit. de Bastia.
Merlué Dancourt (Jean-Bern.), 14 *mai* 1802, chasseurs de Vaucluse.
Chandezon (Charles-Philippe), 16 *avril* 1803, lég. de la Manche.
Fabar (Claude-François) ✱, 10 *juill* 1803, hôpit. de la garde royale.
Pagnier (Étienne-Louis), 10 *juill.* 1803, hôpital de Longwy.
Siess (Guillaume), 26 *janv.* 1804, rég. d'artill. à pied de Strasbourg.
Ribes (François), 4 *fév.* 1804, infirm. de l'hôtel royal des Invalides.
Audibert (Jean-Joseph) ✱, 14 *avril* 1804, hôpital de Mont-Dauphin.
Rapatel (Jean-Marie-Pierre), 22 *mai* 1804, hôpital de Rennes.
Royère (Théophile), 18 *oct.* 1805, hôpital de Rocroy.
Dupras (François), 2 *nov.* 1805, lég. de la Corse.
Helbecque (Henri), 15 *juin* 1806, hôpital de Nancy.
Bourrec (Paul), 19 *sept.* 1806, hôpital de Dunkerque.
Nicolas (Honoré-Louis), 9 *oct.* 1806, lég. des Pyrénées orientales.

Digitized by Google

Collart (Xavier-Sébastien), 9 *oct.* 1806, hôpital de Bitche.
Vernet (Honoré), 7 *nov.* 1806, régiment du génie d'Arras.
Behr (George), 22 *nov.* 1806, lég. royale étrangère de Hohenlohe.
Busnel (Noël-Auguste-Léonard) ✱, 23 *nov.* 1806, hôpit. de Givet.
Jabelot (Martial), 23 *nov.* 1806, hôpital de Montmédy.
Josse (François-Joseph), 9 *fév.* 1807, hôpital de Thionville.
Petit-Fils (Louis), 16 *fév.* 1807, rég. d'artill. à pied de Douay.
Benoist (J.J. Julien), 13 *mars* 1807, lég. du Morbihan.
Jazeron (Nicolas), 15 *mars* 1807, lég. du Bas-Rhin.
Broutin *dit* Dumanoire (Jean-Fr.), 20 *mars* 1807, hôp. de Besançon.
Crespelle (Jean-Baptiste), 24 *mars* 1807, fort La Hougue.
Petit-Didier (François-Laurent), 2 *avril* 1807, lég. de la Creuse.
Ragucnet (Alexis), 1.er *juin* 1807, rég. des dragons de la Manche.
Cabarou (Jean-Pierre) ✱, 7 *août* 1807, rég. d'artill. à pied de Metz.
Rouveyrol (Joseph), 12 *août* 1807, lég. de l'Hérault.
Guirand (Jean-Marie), 4 *sept.* 1807, chasseurs des Ardennes.
Roques (Bernard), 4 *sept.* 1807, rég. du génie de Montpellier.
Tenette (Jean-Baptiste), 8 *oct.* 1807, lég. de l'Aude.
Nepveu (Charles-Gabriel), 20 *oct.* 1807, rég. d'artill. à pied de Rennes.
Branchu (Jean-Baptiste-Etienne), 7 *nov.* 1807, hôpital de Toulon.
Bouveret (Jean-Bapt.), 12 *nov.* 1807, rég. d'artill. à pied de Strasbourg.
Pohier (Louis-Jos.), 12 *nov.* 1807, lég. de l'Eure.
Goudin (Joseph), 14 *nov.* 1807, rég. d'artill. à pied de Lafère.
Rochon (Martial), 17 *nov.* 1807, rég. d'artill. à pied de Valence.
Poté (Pierre-Joseph), 23 *déc.* 1807, lég. de la Loire inférieure.
Pitiot (Michel), 5 *janv.* 1808, lég. des Bouches du Rhône.
Delau (Jean-Baptiste-Bertin), 5 *janv.* 1808, lég. de la Haute-Loire.
Troyaux (Constant-Joseph), 18 *janvier* 1808, légion de l'Aisne.
Grandval (Jean-Marie), 18 *janv.* 1808, hôpital d'Ajaccio.
Bobillier (Pierre), 18 *janv.* 1808, hôpital de Toulon.
Hélye (Guy-Marie), 18 *janv.* 1808, lég. de l'Indre.
Suchet (Bernard), 18 *janv.* 1808, rég. des hussards du Nord.
Taisné (André), 2 *fév.* 1808, lég. de la Meuse.
Marchand (Jean-Nicolas), 28 *fév.* 1808, 2.e lég. de la Seine.
Montbrun (Jean-Congoul), 9 *mars* 1808, lég. du Lot.
Peyre (Bernard-Louis) ✱, 2 *mai* 1808, dragons de la garde royale.
Guichenu (Jean), 8 *juill.* 1808, chasseurs des Pyrénées.
Borrello (Val. Ant. Joseph), 15 *juill.* 1808, lég. de Tarn et Garonne.
Desvignes (François-Hubert), 18 *juill.* 1808, lég. de la Moselle.
Fontaine (Julien-Jérôme), 21 *juill.* 1808, rég. du génie de Montpellier.
Bonnefoy (Pierre-André), 13 *sept.* 1808, lég. du Puy de Dôme.
Duchesne (Charles-Jos.), 13 *sept.* 1808, lég. de Maine et Loire.
Dartigaux (Pierre), 22 *sept.* 1808, lég. de l'Aude.
Arcelin (Léonard), 22 *sept.* 1808, chasseurs de la Vienne.
Chabaneau (Nicolas-Fr.), 26 *sept.* 1808, 2.e lég. de la Seine inférieure.
Nidart (Jean-L.), 20 *oct.* 1808, succursale de l'hôpital de Paris.
Viallard (J. P.), 22 *nov.* 1808, rég. d'artill. à pied de Toulouse.
Beaufils (Jean-Baptiste), 2 *déc.* 1808, lég. de la Haute-Vienne.
Pélissier (Honoré-Mathieu), 27 *janv.* 1809, lég. des Basses-Pyrénées.
Regnard-Barentin (Antoine-Jacques-R.), 2 *fév.* 1809, lég. de l'Aisne.

Digitized by Google

Leclerc (Claude-Ovide), 23 *fév.* 1809, hôpital de Sedan.
Delamoix (Charles-Antoine), 23 *fév.* 1809, 2.e lég. de la Manche.
Théas (Martial), 23 *fév.* 1809, lég. de l'Aveyron.
Petit (Charles-Méderic), 23 *fév.* 1809, rég. d'artill. à cheval de Rennes.
Gallard (Paul-Marie), 23 *fév.* 1809, lég. de l'Yonne.
Brouillard (Fulgens), 23 *fév.* 1809, lég. de l'Orne.
Ouin (Joseph-Samson), 23 *fév.* 1809, lég. de la Seine inférieure.
Deladerrière (Louis-Th. Norbert), 23 *fév.* 1809, cuirassiers de Condé.
Bordenave (Jean), 23 *fév.* 1809, lég. des Hautes-Pyrénées.
Larroque (Jean-Denys), 24 *fév.* 1809, rég. des chasseurs de l'Arriége.
Cuze (Louis), 2 *mars* 1809, lég. du Gers.
Lebordais (Jean-Louis), 2 *mars* 1809, chasseurs du Var.
Mugnier (Jean-B. Aug. Bern. Olive), 10 *mars* 1809, lég. de l'Ardèche.
Joly (Joseph), 10 *mars* 1809, lég. du Pas de Calais.
Roatty (Pierre), 10 *mars* 1809, lég. de la Gironde.
Heviu (Eustache), 13 *mars* 1809, hôpital militaire d'instr. de Lille.
Puitg (Eudes), 24 *mars* 1809, lég. du Calvados.
Boileau (François) ✱, 27 *mars* 1809, train d'art. de la garde royale.
Plainval Delacroix, 27 *mars* 1809, lég. de la Côte d'Or.
Leborgne (Louis), 11 *avril* 1809, lég. de la Moselle.
Hirn (Joseph), 26 *avril* 1809, hôpital de La Rochelle.
Rouxel (Casimir-Louis), 7 *juin* 1809, chasseurs de la Sarthe.
Botte (François-Jean), 7 *juin* 1809, lég. de la Loire inférieure.
Cuimas (Henri-René), 10 *juin* 1809, lég. de l'Indre.
Rosier (Charles-Marie), 21 *juin* 1809, lég. de Saône et Loire.
Pernin (Louis-Charles), 25 *juill.* 1809, lég du Jura.
Lhuillier (Joseph-Marie), 9 *août* 1809, 2.e lég. du Pas de Calais.
Augis (François-Pierre), 20 *août* 1809, lég. des Hautes-Alpes.
Leguevel-Lacombe (A.), 17 *sept.* 1809, rég. d'artill. à pied d'Auxonne.
Ducarroy (Guillaume), 21 *sept.* 1809, 2.e lég. du Nord.
Sentz (Chr.), 2 *oct.* 1809, 2.e rég. de grenad. à chev. de la garde royale.
Demeyer (Jacques), 12 *oct.* 1809, bat.on de Pontonniers.
Langry (Pierre-Antoine), 17 *oct.* 1809, rég. d'artill. à pied de Metz.
Silvani (Jean) ✱, 28 *oct.* 1809, rég. d'artill. à pied de Toulouse.
Bourgeois (Pierre-Gabriel), 18 *nov.* 1809, au fort de Pierre-Chatel.
Debonnaire (Ch.), 4 *déc.* 1809, lég. royale étrangère de Hohenlohe.
Hery (Alexandre), 18 *fév.* 1810, rég. d'artill. à cheval de Strasbourg.
Faure (Vital-Edouard), 1.er *sept.* 1810, lég. de l'Arriége.
Lemoullec (François), 14 *mars* 1811, lég. d'Ille et Vilaine.
Corréard (Antoine), 3 *mai* 1811, lég. de l'Eure.
Duval (Michel-François), 14 *mai* 1811, lég. de l'Oise.
Duboze (François-Isidore), 14 *mai* 1811, dragons du Doubs.
Deleau (Joseph) ✱, 14 *mai* 1811, hôpital de Maubeuge.
Bonnemaison (Jean-Ant.), 14 *mai* 1811, lég. de Lot et Garonne.
Charles (Jean), 25 *mai* 1811, lég. de Saône et Loire.
Limon (Gaspard), 25 *mai* 1811, lég. de Lot et Garonne.
Palicot (Augustin) ✱, 25 *mai* 1811, 1.er rég. d'inf. de la garde royale.
Menot (Jean-Baptiste), 4 *juin* 1811, lég. de l'Aveyron.
Miennée (Joachim-Clém. Jos.), 4 *juin* 1811, 2.e rég. des cuirassiers de la garde royale.

Digitized by Google

Christiani (François-Xavier), 11 *juin* 1811, lég. de la Corse.
Bultez (Dominique-Joseph-Fidèle), 12 *juin* 1811, 2.e rég. de grenadiers à cheval de la garde royale.
Lamotte (Michel), 15 *juin* 1811, lég. de l'Orne.
Guillemard (Pierre-Ant. Théod.), 22 *juin* 1811, lég. de Loir et Cher.
Hélion (Pierre-Benjamin), 2 *juill.* 1811, lég. de la Manche.
Suton (Pierre), 2 *juill.* 1811, 2.e rég. d'infant. de la garde royale.
Duplantier (Jean-P.), 2 *juill.* 1811, 6.e rég. d'infant. de la garde royale.
Lalande (Pierre), 2 *juill.* 1811, au fort de Joux.
Tournel (Joseph), 2 *juill.* 1811, lég. de la Seine.
Jaume (André-Marie), 2 *juill.* 1811, 5.e rég. d'inf. de la garde royale.
Segond (Joseph-Maximin), 2 *juill.* 1811, lég. du Nord.
Larippe (Jean-Baptiste), 2 *juill.* 1811, rég. d'artill. à pied de Lafère.
Lancôme (Louis-Guillaume), 2 *juill.* 1811, lég. de l'Ardèche.
Schlosser (Henri), 2 *juillet* 1811, lég. du Haut-Rhin.
Berry (Étienne-Hipp.), 2 *juill.* 1811, hussards de la garde royale.
Lefebvre (Charles), 2 *juill.* 1811, lég. du Gard.
Dupuy (Pierre-Louis-Auguste), 2 *juill.* 1811, hôpital de Cambray.
Chaudurié (Jean), 2 *juill.* 1811, hôpital de l'île d'Oléron.
Jaly (François-Médard), 2 *juill.* 1811, chasseurs de l'Isère.
Tort (Simon-Bernard), 21 *juill.* 1811, lég. de Seine et Oise.
Dejagher (Victor-Bruno-Jos.), 21 *juill.* 1811, lég. des Basses-Pyrénées.
Decombe (Jean-François), 8 *août* 1811, lég. du Cantal.
Goujet (Henri-François), 8 *août* 1811, dragons de la Garonne.
Legagneur (Aimé), 8 *août* 1811, lég. de la Manche.
Fauvel (Marcelin-Marie), 8 *août* 1811, chasseurs du Gard.
Carron (Louis-Victor), 8 *août* 1811, lég. du Morbihan.
Berger (Léonard), 8 *août* 1811, lég. de la Loire.
Vermillet (Louis-François-Irené), 8 *août* 1811, lég. de Vaucluse.
Cariage (Claude), 13 *août* 1811, lég. des Vosges.
Kremer (François), 20 *août* 1811, lég. du Calvados.
Zœller (François) ✱, 27 *août* 1811, hussards du Haut-Rhin.
D'Ogny (André-Ch.), 27 *août* 1811, 5.e rég. d'infant. de la garde royale.
Fourot (Jean-Baptiste), 27 *août* 1811, lég. du Haut-Rhin.
Marconnot (Louis-Marie), 27 *août* 1811, lég. du Tarn.
Daudy (Étienne), 6 *sept.* 1811, lég. de la Nièvre.
Astoul (Alex. Louis-Joseph), 7 *sept.* 1811, lég. de la Haute-Marne.
Muller (Ch. Fr.), 18 *sept.* 1811, lég. de la Sarthe.
Ducart (Michel), 12 *oct.* 1811, lég. de la Haute-Saône.
Bain (Mathurin-Urbain), 14 *oct.* 1811, lég. de la Charente.
Perier (François-Guill. Fréd.), 7 *nov.* 1811, chasseurs du Morbihan.
Fougeray (François), 18 *déc.* 1811, lég. du Morbihan.
Lorta (Charles-Jean-Marie), 18 *déc.* 1811, chasseurs de la Côte-d'Or.
Pierron (Pierre-Paul-Antoine), 27 *déc.* 1811, lég. du Loiret.
Burgkly (Louis-Laurent), 27 *déc.* 1811, lég. de la Drôme.
Dengouil (Jean-Pierre), 7 *janv.* 1812, rég. d'artill. à pied d'Auxonne.
Ozanne (Louis-Jean-Baptiste) ✱, 9 *janv.* 1812, dragons de la Saône.
Magnin (Jean-François), 9 *janv.* 1812, chasseurs de la Meuse.
Benac (Jean-François), 31 *janv.* 1812, hôpital de Saint-Omer.
Denoix (Guillaume) ✱, 6 *fév.* 1812, dragons de la garde royale.

Digitized by Google

D'Olivera (Antoine-Joseph), 6 *fév.* 1812, lég. des Vosges.
Mathis (Antoine), 6 *fév.* 1812, lég. de l'Ain.
Canton (Thomas), 6 *fév.* 1812, lég. des Hautes-Pyrénées.
Durcau (Étienne-Joseph), 6 *fév.* 1812, lég. du Tarn.
Caulin (François), 11 *fév.* 1812, lég. de la Charente.
Mcûnier (Félix), 6 *mars* 1812, rég. d'artill. à pied de Rennes.
Loussaut (Marc), 6 *mars* 1812, lég. d'Ille et Vilaine.
Marchal *dit* Lafontaine (Ant. Claude), 6 *mars* 1812, hussards du Jura.
Tesnière (Henri-Louis), 6 *mars* 1812, lég. de la Corrèze.
Bataille (Amédée-Eugène), 13 *mars* 1812, lég. de Seine et Oise.
Lerma (Jos. Pierre-Dom. Ant), 14 *mars* 1812, chass. de la Somme.
Reynaud (Antoine), 29 *mars* 1812, lég. de la Drôme.
Mignot (Pierre-Victor), 29 *mars* 1812, lég. de la Seine inférieure.
Mornay (Marie-Claude-Balth. Fréd.), 29 *mars* 1812, lég. de l'Allier.
Deparis (Louis-Jérome-Étienne), 25 *avril* 1812, lég. de la Vendée.
Doussan (Honoré), 21 *mai* 1812, lég. des Basses-Alpes.
Dorville (Célestin), 25 *mai* 1812, chasseurs de l'Oise.
Tournier (Simon), 18 *juin* 1812, lég. du Var.
Briard (Nicolas), 28 *juin* 1812, lég. de la Lozère.
Rousset (Charles-François), 7 *juill.* 1812, lég. de l'Allier.
Dufourneau-Cahuet (P. Fr. G. A.), 9 *juill.* 1812, lég. du Pas de Calais.
Lesueur (Étienne-Cyrille), 9 *juill.* 1812, 2.e lég. des Côtes du Nord.
Engelfred (Joseph-Pierre), 21 *juillet* 1812, lég. de l'Aisne.
Frémont (Jean)✻, 23 *juill.* 1812, lég. de la Gironde.
Frébault (Louis), 23 *juill.* 1812, lég. de Maine et Loire.
Savornin (Jacques-François), 5 *août* 1812, lég. de Loir et Cher.
Gimmel (Pierre-Louis), 6 *août* 1812, hôpital de la garde royale.
Berchu (Jean-Claude), 14 *août* 1812, lég. de la Gironde.
Gallée (Anne-François), 25 *août* 1812, hôpital d'instruction du Val-de-Grâce, à Paris.
Castera (Joseph), 29 *août* 1812, chasseurs de la Marne.
Bernhold (Jean-Sigismond-Christ.), 1.er *sept.* 1812, lég. du Jura.
Levillain (Alex.), 22 *déc.* 1812, 1.er rég. de cuirassiers de la garde royale.
Mothré (Sébastien), 22 *sept.* 1812, lég. de l'Yonne.
Legouest (Antoine), 22 *sept.* 1812, lég. de la Côte d'Or.
Hestaut (Joseph-Michel), 22 *sept.* 1812, dragons de la Seine.
Mutel (Didier-Philibert), 3 *oct.* 1812, lég. des Hautes-Alpes.
Philippe (Abraham), 3 *oct.* 1812, régiment du génie de Metz.
Gutin (Jean-Marie), 12 *nov.* 1812, lég. de la Haute-Garonne.
Bonnecaze (Étienne), 27 *nov.* 1812, lég. de Tarn et Garonne.
Barthelemy (Jean-Bapt. Pierre), 27 *nov.* 1812, lég. de Seine et Oise.
Milliot (Augustin-Jean-Ruppert), 28 *nov.* 1812, lég. de la Sarthe.
Bastide (Charles-Joseph), 24 *déc.* 1812, cuirassiers de la Reine.
Pointis (Jacques-François), 21 *janv.* 1813, lég. de la Haute-Garonne.
Caulay (Casimir), 21 *janv.* 1813, lanciers de la garde royale.
Soubercaze (Jean), 21 *janv.* 1813, rég. d'artillerie à cheval de Metz.
Dommanget (Nicolas-François), 21 *janv.* 1813, lég. de l'Arriége.
Tosquinet (Pierre-Charles), 21 *janv.* 1813, lég. de la Creuse.
Prompt (Ant. Alexis), 23 *janv.* 1813, hôp. d'instruction de Strasbourg.
Curel (Louis-Richard), 1.er *fév.* 1813, hôpital de Colmar.

Digitized by Google

Mainvielle (Fr. Marie-Nicolas). 1.er *fév.* 1813, fort Queyras.
Durr (Louis-Auguste), 12 *fév.* 1813, lég. du Bas-Rhin.
Fayet (Genest-Jean-Bapt.), 20 *fév.* 1813, lég. des Deux-Sèvres.
Salmade (Ant. Math. Isid.) ✱, 6 *mars* 1813, 1.er rég. de cuirassiers de la garde royale.
Têtu (Pierre-François), 19 *mars* 1813, cuirassiers du Dauphin.
Desruelle (Henri-Marie-François), 20 *mars* 1813, sous-aide, hôpital de la garde royale.
Nerrière (Isaac-Fr. Adélaïde), 8 *avril* 1813, chasseurs de la Corrèze.
Duportal (Simon-Maurice), 5 *mai* 1813, lég. des Landes.
Collin (Nicolas-Louis), 5 *mai* 1813, lég. de l'Ain.
Lefrançois (Pierre), 7 mai 1813, cuirassiers de Berri.
Rouxel (Joseph-François), 7 *mai* 1813, lég. de la Seine inférieure.
Chianea (François), 23 *mai* 1813, lég. de la Vendée.
Herpin (Pierre-Alexandre-Henri), 20 *juin* 1813, lég. de la Vendée.
Paul (Marie-Nicolas), 2 *juill.* 1813, chasseurs de la Charente.
Delocre (Pierre-Jos.) ✱, 5 *juill.* 1813, 4.e rég. d'inf. de la garde royale.
Laburthe (Marc-Bernard), 9 *juill.* 1813, lég. du Cantal.
Laur (Louis), 10 *juill.* 1813, lég. des Ardennes.
Sainte-Marie (Jean-François), 13 *juill.* 1813, hôpit. de Toulouse.
Cazaux (Louis), 30 *juill.* 1813, lég. d'Eure et Loir.
Maurin (Pierre), 30 *juill.* 1813, lég. des Basses-Alpes.
Keintz (Christ.), 10 *août* 1813, légion royale étrangère de Hohenlohe.
Gresse (Balthazar), 5 *sept.* 1813, lég. de la Sarthe.
Icard (Jean-Victor), 15 *sept.* 1813, lég. du Finistère.
Berthoz (Clerc-Alexandre), 15 *sept.* 1813, 1.er lég. du Nord.
Millet (Ch. Ant.), 15 *sept.* 1813, 2.e rég. de cuirassiers de la garde royale.
Jacquet (François-Auguste-Fr.), 15 *sept.* 1813, lég. de Maine et Loire.
Gouget (Charles-Joseph), 15 *sept.* 1813, lég. de la Nièvre.
Dénéchaux (Auguste), 15 *sept.* 1813, chasseurs de l'Orne.
Bonard (Joseph-Antoine-René), 27 *sept.* 1813, dragons de l'Hérault.
Laburthe (Charles-Joseph), 20 *oct.* 1813, lég. de Seine et Marne.
Mouzin (Dominique), 15 *nov.* 1813, hôpit. d'instruction de Strasbourg.
Canosse (Jean), 8 *janv.* 1814, 6.e régim. d'infant. de la garde royale.
Robert (François-Alexis), 21 *janv.* 1814, fort royal de Cherbourg.
Merle (Antoine), 26 *janv.* 1814, lég. de la Vienne.
Négrin (Jean-François), 26 *janv.* 1814, lég. de la Lozère.
Devaux (Anne-Gabriel), 4 *fév.* 1814, lég. des Deux-Sèvres.
Bernard (Claude-Jos.), 11 *fév.* 1814, aux salles milit., hospice d'Arras.
Levêque (Prosper-Jean-Marie), 24 *fév.* 1814, chasseurs de la Dordogne.
Bulliard (Pierre-François-Thérèse), 2 *mars* 1814, lég. du Puy de Dôme.
Lebon (Jacques-François), 22 *mars* 1814, lég. de la Haute-Garonne.
Ay (André), 13 *mai* 1815, 2.e régim. d'infanterie de la garde royale.
Viollet (Jean-Louis-Silvestre), 17 *mai* 1815, cuirassiers d'Orléans.
Valen (Pierre-Antoine), 17 *mai* 1815, lég. de la Manche.
Laupies (Fréderic), 17 *mai* 1815, lég. de la Marne.
Ginser (François), 17 *mai* 1815, lég. de la Côte-d'Or.
Lachapelle (Antoine), 17 *mai* 1815, lég. du Calvados.
Marquez (Pierre-Marie), 17 *mai* 1815, hussards de la Moselle.
Vittot (Victor), 17 *mai* 1815, lég. du Lot.

Digitized by Google

ecquart (Jean-François), 17 *mai* 1815, lég. du Loiret.
ombard (François-Philippe), 17 *mai* 1815, sous-aide à l'hôpital de Belle-Isle-en-mer.
aradis (Claude-Alexandre) 17 *mai* 1815, chasseurs des Alpes.
oisin (Louis-Aug.), 17 *mai* 1815, 3.e rég. d'infant. de la garde royale.
agarde (Claude-Alexis), 17 *mai* 1815. lég. des Ardennes.
uillon (François-Gabriel), 17 *mai* 1815, hussards de la garde royale.
anson (Claude-César). 17 *mai* 1815, lég. de l'Ain.
ancel (Guillaume-Tell), 17 *mai* 1815, lég. de la Moselle.
ames (Jean-François), 27 *mai* 1815, sous-aide à l'hôpital de Toulon.
ombard (François-Philippe), 17 *mai* 1815, lég. de la Dordogne.
aurent (Hilaire), 29 *mai* 1815, lég. d'Indre-et-Loire.
ordes (Jean-Baptiste), 31 *mai* 1815, lanciers de la garde royale.
runaud de Sememain (Louis), 1.er *juin* 1815, bataillon colonial de la Martinique.
Lafourcade (Jean), 7 *juin* 1815, hôpital de Belle-Isle-en-mer.
Rouget (Jean-Marie-Benjamin), 7 *juin* 1815, lég. du Cher.
Montagne (Louis-François-Auguste), 7 *juin* 1815, lég. du Haut-Rhin.
Aumont (Philippe-Éléonore-Godefroy), 6 *sept.* 1815, hôpital de la maison militaire du Roi.
Robert (Joach. Mar.), 22 *nov.* 1815, 3.e rég. d'inf. de la garde royale.
Pourial (Auguste), 22 *nov.* 1815, chasseurs à cheval de la garde royale.
Martin (Jean-Joseph-Alexis), 3 *janv.* 1816, hussards de la Meurthe.
Decugis (Philippe), 3 *janv.* 1816, lég. du Var.
Letulle (Louis-Marie), 3 *janv.* 1816, lég. des Côtes du Nord.
Landon (Jean), 24 *fév.* 1816, 4.e rég. d'infant. de la garde royale.
Bérard (Vesp. Jos.), 28 *fév.* 1816, bat.on colonial de la Guadeloupe.
Cantarel (Jean-Baptiste-Fr.), 11 *mars* 1816, cuirassiers d'Angoulême.
Chalamet (Pierre), 22 *avril* 1816, compagnie de sous-officiers sédentaires, à Paris.
Derivière (Antoine), 30 *août* 1816, dragons du Calvados.
Morin (Auguste), 30 *août* 1816, lég. du Gers.
Vandewalle (Jean-Joseph), 1.er *sept.* 1816, chasseurs à cheval de la garde royale.
Leblanc (Denys-François), 1.er *sept.* 1816, 1.er régiment de grenadiers à cheval de la garde royale.
Paban (Joseph), 4 *sept.* 1816, 1.er régim. d'infant. de la garde royale.
Ordinaire (P. Marie), 18 *oct.* 1816, 1.er rég. suisse de la garde royale.
Fels (Fréderic-Chrétien), 19 *oct.* 1816, *idem.*
David (Philippe), 29 *déc.* 1816, régiment suisse de Salis.
Greder (George), 29 *déc.* 1816, régiment suisse de Freuler.
Brœnimann (Fréderic), 29 *déc.* 1816, régiment suisse de Steiguer.
Hermann (Martin), 29 *déc.* 1816, 2.e régim. suisse de la garde royale.
Bær (Henri), 29 *déc.* 1816, régiment suisse de Bleuler.
Caillier (Albert), 25 *janv.* 1817, régiment suisse de Freuler.
Wuillyamoz (Benjamin-Mathurin), 15 *avril* 1817, rég. suisse de Salis.
Hamelet (Gilles-Jacques-Laurent), 2 *mai* 1817, lég. d'Eure et Loire.
Vignard (Pierre-Marie), 11 *janv.* 1819, lég de la Meurthe.
Fristo (François-Nicolas), 11 *janv.* 1819, lég. du Bas-Rhin.
Boisseau (François-Gabriel), 1.er *fév.* 1819, lég. de l'Oise.

Digitized by Google

Legros de Méricourt (Arm. Claude), 1.er *fév.* 1819, huss. du Bas-Rhin.
Damblard (Jean), 1.er *fév.* 1819, légion du Cher.
Fremanger (Jacques-François), 1.er *fév.* 1819, chasseurs de l'Allier.
Rizet (Louis-Philippe), 19 *avril* 1819, chasseurs du Cantal.
Huttier (Antoine-Vaillant), 19 *avril* 1819, dragons du Rhône.
Lassère (Pierre-Paul), 19 *avril* 1819, chasseurs de l'Isère.
Feuillet (Claude-Antoine), 2 *mai* 1819, lég. du Doubs.
Begin (Louis-Jacques), 3 *mai* 1819, hôpital d'instruction de Metz.
Valleteau de Mouillac (Emm. P. L.), 10 *mai* 1819, lég. du Morbihan.
Fradin (Olivier-Célestin), 10 *mai* 1819, lég. de la Gironde.
Lemaître (Jean-Baptiste-Valentin), 10 *mai* 1819, lég. du Gard.
Garon (Antoine-Marie-Étienne), 10 *mai* 1819, lég. de la Seine.
Moreau (Fréderic-Sébastien), 10 *mai* 1819, lég. du Gard.
Gresset (Jean-Baptiste), 10 *mai* 1819, lég. du Finistère.
Moronval (Emm. Fr. Jos. Dés.), 10 *mai* 1819, lég. du Puy de Dôme.
Perraud (Auguste), 10 *mai* 1810, lég. de Saône et Loire.
Schaffer (Joachim), 10 *mai* 1819, lég. de l'Isère.
Pieraggi Bianconi (Joseph-Marie), 10 *mai* 1819, lég. de l'Hérault.
Baudry (Louis), 10 *mai* 1819, lég. de la Somme.
Savatier (Jean Lamontagne), 10 *mai* 1819, lég. d'Ille et Vilaine.
Infroit (Édouard-Désiré), 10 *mai* 1819, lég. de l'Isère.
Espinasse (Jean-Grégoire), 10 *mai* 1819, lég. du Finistère.
Huet (Alexandre-Nicolas), 10 *mai* 1819, lég. du Pas de Calais.
Alquier (Jean-Dominique), 10 *mai* 1819, lég. des Basses-Pyrénées.
Cauvier (Jean-Camille), 10 *mai* 1819, lég. des Bouches du Rhône.
Brian (Eugène), 10 *mai* 1819, lég. de l'Orne.
Rieumès, (Alexandre-Aug. Jos.), 10 *mai* 1819, lég. des Côtes du Nord.
Dufay (Joseph), 2 *juillet* 1819, lég. de la Haute-Vienne.
Petitot (Bernard), 2 *juillet* 1819, carabiniers de Monsieur.
Warmé (Nicolas-Augustin), 2 *juillet* 1819, lég. de la Mayenne.
Dupons (Jacq. Alex.), 2 *juillet* 1819, lég. de la Dordogne.
Fontaine (Louis-Jean-Marie), 2 *juillet* 1819, lég. de la Somme.
Poidevin (Jean-Baptiste-Félix), 2 *juillet* 1819, lég. de la Haute-Saône.
Martin (Toussaint-Joseph), 2 *juillet* 1819, lég. du Nord.
Lecomte (Henri-Hercule), 2 *juillet* 1819, lég. des Landes.
Chaigneau-Milhau (Alex. L. Am.), 2 *juill.* 1819, lég. de Seine et Marne.
Brée (Pierre-Clément), 2 *juillet* 1819, lég. des Vosges.
Monard (Charles), 2 *juillet* 1819, lég. de la Charente inférieure.
Monard (Pascal), 2 *juillet* 1819, lég. de la Charente inférieure.
Delesalle (Florimond-César-Auguste), 2 *juill.* 1819, lég. de la Vienne.
Angelot (Jean-Baptiste), 2 *juillet* 1819, lég. de la Mayenne.
Piollet (Pierre), 2 *juillet* 1819, lég. de la Corrèze.
Béguin (Pierre-Joseph-Jean), 15 *juillet* 1819, lég. de l'Hérault.
Vasset (Théophile-Parfait), 29 *juillet* 1819, lég. du Doubs.
Maury (Étienne-Marie), 29 *juillet* 1819, lég. de la Loire.
Schelling (Jacques), 13 *août* 1819, régiment suisse de Bleuler.
Meunier (Augustin), 3 *sept.* 1819, chasseurs de la Vendée.
Valette (Joseph-Réné-Jean), 11 *sept.* 1819, 2.e lég. d'Ille et Vilaine.
Soudan (Élicie-Numa), 11 *sept.* 1819, hôpital d'instruction de Metz.
Durand (Nicolas-Étienne), 22 *sept.* 1819, lég. du Rhône.

Digitized by Google

rrigues (Auguste-Vincent-de-Paul), 22 *sept.* 1819, lég. de l'Aube.
ligou (Louis-Edmond), 20 *dec.* 1819, lég. de la Haute-Marne.
croix (Marie-Félix), 20 *déc.* 1819, lég. de la Haute-Loire.
urtelle (Jean-François), 20 *déc.* 1819, lég de l'Eure.
uffret (Joseph-Stanislas), 17 *janv.* 1820, lég. des Côtes du Nord.
elot (Narcisse-Joseph), 17 *janv.* 1820, 2.e lég. du Nord.
igot (Denys-François), 17 *janv.* 1820, lég. de l'Oise.

Chirurgiens sous-aides-majors, Messieurs

ude (François), 1.er *juin* 1793, hôpital de Belle-Isle-en-mer.
oël (Jean-Louis), 19 *juin* 1794, hôpital de Calais.
ouan (Guill.), 12 *oct.* 1794, infirm. de l'hôtel royal des Invalides.
onnet (Dominique), 8 *nov.* 1798, *idem.*
allet (Jean-Noël-Simon), 15 *déc.* 1804, fort royal du Taureau.
uilleminot (Nicolas-Laurent), 20 *oct.* 1805, hôpital de Givet.
eillard (Pierre), 31 *oct.* 1805, hôpital de Bonifacio.
arlier (Jean-Thomas-François), 13 *sept.* 1806, hôpital de Toulon.
ornet (Pierre), 12 *mai* 1807, hôpital de Nancy.
Millet (Joseph-Maurice), 20 *oct.* 1807, hôpital de Toulon.
Morel (Joseph), 5 *janv* 1808, hôpital de Givet.
Chiclet (Étienne), 23 *janv.* 1808, hôpital de Saint-Omer.
Cavalier (Louis), 16 *mars* 1808, hôpital de Lille.
Méricamp (Mathieu), 1.er *nov.* 1808, hôpital de Bayonne.
Liebbe (Jean-Nicolas), 13 *nov.* 1808, hôpital de Saint Omer.
Lemeignen (François-Marie-Stan.), 27 *mars* 1809, hôpit. de Toulouse.
Poinsat (Nicolas), 27 *mars* 1809, hôpital de Bitche.
Hoffmann (Charles-Henri), 11 *avril* 1809, hôpital de Bitche.
Ormières (Louis-Auguste), 21 *avril* 1809, hôpital de Toulon.
Boyer (Fr), 25 *avril* 1809, infirm. de l'hôtel royal des Inval., à Paris.
Girod (François-Vincent), 10 *mai* 1809, hôpital de Colmar.
Carreau (Jean-Bapt. Pierre-Fr.), 7 *juin* 1809, hôpital de Phalsbourg.
Boullet (Florent-Auguste), 14 *sept.* 1809, hôpital de Rennes.
Baral (Joseph), 18 *mai* 1811, hôpital de Dunkerque.
Bouquin (Casimir), 22 *juin* 1811, hôpital de la garde royale.
Corne (Pierre-Joseph), 21 *juillet* 1811, hôpital de Besançon.
Durand (Hilaire-Joseph), 21 *juillet* 1811, hôpital de Longwy.
Robert (François-Louis), 26 *juillet* 1811, hôpital de Dunkerque.
Doquin (Jules-Charles), 8 *août* 1811, hôpital de la garde royale.
Paturot (Simon), 27 *août* 1811, hôpital de Nancy.
Martenot (François), 5 *oct.* 1811, hôpital de Colmar.
Cognon (Charles-Eugène), 11 *oct.* 1811, hôpital de Calais.
Teneur (Louis-François), 11 *oct.* 1811, hôpital de Saint-Omer.
Beaussier (Paul-Louis), 1.er *nov.* 1811, hôpital de Maubeuge.
Fourcaud (Auguste), 18 *déc.* 1811, hôpital de Toulon.
Lamontre (Jacques-François), 27 *déc.* 1811, hôpital de La Rochelle.
Étienne (Égal-Joseph-Placide), 6 *mars* 1812, hôpital de Colmar.
Morgon (Théodore-Anach.), 13 *mars* 1812, succurs. de l'hôp. de Paris.
Pierrardt (Jean-Hubert), 26 *mars* 1812, hôpital de Cambrai.
Antonini (Pierre), 10 *mai* 1812, hôpital de Calvi.
Fontaines (Jean-Charles), 13 *juin* 1812, hôpital de Bayonne.

Digitized by Google

Ecalard (Ch. Joseph Nic.), 6 *août* 1812, hôpital d'instruction de Lille.
Delabar (Alexis-Edouard), 23 *août* 1812, hôp. du Val-de-Grâce de Paris.
Panaget (Pierre-Henri), 3 *oct.* 1812, hôpital de Rennes.
Dehorter (Pierre-Pascal), 3 *oct.* 1812, hôpital de Calais.
Virenque (Jean-Marie-Philippe), 11 *oct.* 1812, hôpital de Bayonne.
Roy (Emile-François), 31 *oct.* 1812, hôpital de Toulon.
Pasquier (Joseph-Philippe-Adolphe), 8 *janvier* 1813, infirmerie de l'hôtel royal des Invalides.
Lefebvre (Hyac. Joseph), 21 *janv.* 1813, hôpital d'instruction de Lille.
Mourdefroi (P. M.), 21 *janv.* 1813, attaché au cons. de santé militaire.
Pouget (Joseph-Augustin), 7 *fév.* 1813, hôpital de la garde royale.
Charain (Antoine), 7 *fév.* 1813, hôpital de Lille.
Guillemot (Laur. Jean-Julien), 7 *fév.* 1813, hôpital de la garde royale.
Villars (Jean-Benjamin), 18 *fév.* 1813, hôpital de Besançon.
Guillaume (Vigoureux), 1.er *avril* 1813, hôpital de Metz.
Laugier (Jean-Baptiste), 1.er *avril* 1813, hôpital de Toulouse.
Doué (Jean-Nicolas), 15 *avril* 1813, hôpital de Maubeuge.
Durocher (Joseph-Nicolas), 18 *avril* 1813, infirmerie de l'hôtel royal des Invalides.
Boulongne (Jean-Cosme-Arnoult), 16 *mai* 1813, hôpit. de Thionville.
Boichot (Alexis), 16 *mai* 1813, hôpital d'instruction de Lille.
Gasnault (Fulgence), 22 *mai* 1813, hôpital de la garde royale.
Girault (Camille), 22 *mai* 1813, hôpital d'instruction du Val-de-Grâce de Paris.
Laporte (Dominique), 23 *mai* 1813, hôpital de Bayonne.
Clerc (Joseph-Victor), 17 *juin* 1813, hôpital de la garde royale.
Vincent (Cirylle-Prosper), 19 *juin* 1813, hôpital de Cambray.
Raynaud (Lazare), 31 *juillet* 1813, hôpital de Thionville.
Guillemin (Antoine-Paul), 9 *août* 1813, hôpital de Sedan.
Girerd (Louis), 20 *août* 1813, hôpital de Toulon.
Galand (Narcisse), 25 *août* 1813, hôpital d'instruction de Metz.
Besson (Jean), 25 *août* 1813, hôpital d'instr. de Strasbourg.
Martel (François-Érasme), 25 *août* 1813, hôpital de Bastia.
Puzin (Fleury), 26 *août* 1813, hôpital de Rennes.
Gaffet (Louis-François), 26 *août* 1813, hôpital de Rocroy.
Poumier (Étienne-Auguste), 26 *août* 1813, hôpital d'instruction du Val-de-Grâce de Paris.
Bourdin (Michel-Jean-Pierre), 30 *déc.* 1813, *idem*.
Ponceot (Antoine), 30 *déc.* 1813, hôpital de Rennes.
Fournier (Théodore), 30 *déc.* 1813, hôpital de Rocroy.
Nicolas (Étienne-Jean-Math.), 8 *janv.* 1814, hôpital d'instr. de Metz.
Langonesse (Jos. M. Léon.), 8 *janv.* 1814, hôpit. d'instr. de Strasbourg.
Entier (Jean-Charles-Hub.), 8 *janv.* 1814, hôpital d'instruct. de Lille.
Guilhery (Aimé-Théodore), 8 *janv.* 1814, hôpital de Strasbourg.
Laveille (Jean-Bapt. Math.), 8 *janv.* 1814, succurs. de l'hôp. de Paris.
Dubois (Jul. Antoine), 21 *janv.* 1814, hôpital d'instruction de Metz.
Pommier (Jacques), 21 *janv.* 1814, hôpital d'instruction de Lille.
Bourson (Charles), 15 *fév.* 1814, hôpital de Nancy.
Regnier (Antoine-Joseph), 17 *fév.* 1814, hôpital d'instruction du Val-de-Grâce de Paris.

Digitized by Google

allet (André-Justinien), 24 *fév.* 1814, hôpital de Toulon.
ousseau (Alex. Henri-Jos.), 18 *mars* 1814, hôpit. de la garde royale.
enis (Nicolas-Joseph), 7 *janv.* 1815, hôpital de la garde royale.
ix (Jean-Baptiste), 1.er *avril* 1815, hôpital de Toulon.
uplan (Stanislas), 7 *juin* 1815, hôpital d'instruction du Val-de-Grâce de Paris.
esmarquoy (Alex. Modeste), 7 *juin* 1815, hôpital d'instruction du Val-de-Grâce de Paris.
ostel (Nicolas-Charles), 1.er *janv.* 1816, hôpital de la maison militaire du Roi.
zais (Henri-Suzanne-Jos.), 17 *avril* 1816, hôpital de la garde royale.
osmond (Alexandre), 17 *avril* 1816, *idem.*
elaroière (Jean-Vaust), 20 *sept.* 1816, *idem.*
avardan (Auguste), 24 *déc.* 1816, *idem.*
oyarbe (Charles-Auguste), 24 *déc.* 1816, hôpital d'instruct. de Metz.
uotard (Henri-Honoré), 20 *oct.* 1817, hôpital de la garde royale.
Henot (Joseph-Félix), 10 *nov.* 1817, *idem.*
Lanaud (Claude-Louis), 10 *nov.* 1817, *idem.*
Antoine (Augustin-Marie), 10 *nov.* 1817, hôp. du Val-de-Grâce à Paris.
Barthelémy (Émile-Joseph), 10 *nov.* 1817, hôp. de la garde royale.
Julienne (Henri), 28 *janv.* 1818, hôpital du Val-de-Grâce de Paris.
Paullet (Claude-François-Eugène), 30 *mai* 1818, hôpital de Strasbourg.
Scoutetten (Henri-Joseph), 1.er *juin* 1818, succursale de Picpus à Paris.
Tison (Ildephonse), 31 *août* 1818, hôpital de Lille.
Tourbier (François-Anselme), 31 *août* 1818, *idem.*
Lamoureux (Antoine-Marie), 1.er *nov.* 1818, hôpital de Strasbourg.
Léonard (Louis-Xavier-Édouard), 16 *nov.* 1818, hôpital de Lille.
Huilliot (Achille-Jean-Léonard), 16 *nov.* 1818, hôpital de Strasbourg.
Pascal (Jean-Joseph), 16 *nov.* 1818, hôpital du Val-de-Grâce de Paris.
Thaler (François), 7 *déc.* 1818, hôpital de Metz.
Ballard (Jacques-Guill.), 7 *déc.* 1818, hôp. du Val-de-Grâce de Paris.
Labarthe (Romain), 30 *déc.* 1818, hôpital de Dunkerque.
Dortholan (Bernard), 30 *déc.* 1818, hôpital de Thionville.
Calvet (Charles), 30 *déc.* 1818, hôpital de Montmédy.
Marthelot (Jacques), 30 *déc.* 1818, hôpital de Metz.
Wiequart (Louis-Théodore-Joseph), 30 *déc.* 1818, hôpital de Rocroy.
Lamarque (François-Silvain), 30 *déc.* 1818, hôpital de Lille.
Marbotin (Casimir-Adolphe), 30 *déc.* 1818, hôpital de Metz.
Lefèvre (Louis-Jean-Baptiste-Jules), 30 *déc.* 1818, *idem.*
François (Victor-Jean-Antoine), 30 *déc.* 1818, hôpital de Belle-Isle-en-mer.
Beugny (Florentin), 30 *déc.* 1818, hôpital de Longwy.
Rennes (Jean-Mond.), 4 *janv.* 1819, hôpital du Val-de-Grâce de Paris.
Feron (Charles-Édouard), 4 *janv.* 1819, hôpital de Dunkerque.
Thomas (Giles-Simon), 7 *janv.* 1819, hôpital de Metz.
Chauvel (Louis-Henri-Charles-Édouard), 11 *janv.* 1819, hôpital du Val-de-Grâce de Paris.
Orban (Jean-Joseph), 8 *février* 1819, hôpital de Colmar.
Langlois (Jean-Adolphe), 1.er *mars* 1819, hôpital de la maison militaire du Roi.

Digitized by Google

Goupil (Alexandre), 22 *mars* 1819, hôpital de Sedan.
Leboullenger (Paul-Édouard-Alex.), 22 *mars* 1819, hôpit. de **Toulouse**.
Thouvenel (Auguste-Gabriel-Félic.), 22 *mars* 1819, hôpital de **Rennes**
Godron (Dominique), 5 *avril* 1819, hôpital de Maubeuge.
Tardif (Jean-Jacques), 5 *avril* 1819, hôpital de Cambray.
Paris (Henri-Jean-Louis), 19 *avril* 1819, hôpital de Strasbourg.
Durand (Jérôme) 19 *avril* 1819, hôpital du Val-de-Grâce de Paris.
Lecrivain (Prosper-Alexandre), 7 *juin* 1819, hôpital de Colmar.
Robert (Jean-Christ.), 7 *juin* 1819, hôpital du Val-de-Grâce de Paris
Lapère (Jean-Jacques), 7 *juin* 1819, hôpital de Strasbourg.
Vannaque (Auguste), 7 *juin* 1819, hôpital de Metz.
Judas (Romuald-Victor), 7 *juin* 1819, hôpital de Lille.
Cahuac (Jean), 24 *juin* 1819, hôpital de La Rochelle.
Bolut (Jean-Nicolas-François-Xavier), 24 *juin* 1819, hôpital du Val-de-Grâce de Paris.
Vassillière (Louis Nicolas), 24 *juin* 1819, hôpital de Toulouse.
Chastelain (Auguste), 24 *juin* 1819, hôpital de Dunkerque.
Pingrenon (Séraphin), 24 *juin* 1819, hôpital de Givet.
Chambolle (François-Alexis), 24 *juin* 1819, hôpital de Saint-Omer.
Gama (Ossian-Édouard), 24 *juin* 1819, hôpital de Strasbourg.
Repellin (Alphonse), 24 *juin* 1819, hôpital de Besançon.
Dizé (Jean), 24 *juin* 1819, hôpital de Metz.
Grosieux (Hippolyte), 24 *juin* 1819, hôpital de Bitche.
Molinard Jean-François-Abel), 15 *juillet* 1819, hôpital d'Ajaccio.
Mangot (Ferdinand), 15 *juillet* 1819, hôpital de Bastia.
Barrion (Désiré), 15 *juillet* 1819, hôpital de Bastia.
Duboze (Félix), 15 *juillet* 1819, hôpital d'Ajaccio.
Maury (Bernard-Hipp.), 15 *juillet* 1819, hôpital de Belle-Isle-en-mer.
Porcher des Lonchamps (Ant. Barn.), 15 *juillet* 1819, hôpit. de Corté
Gillard (Étienne-Pierre), 29 *juillet* 1819, hôpital de Toulon.
Hardy (Jacques-Louis), 13 *août* 1819, hôpital de Strasbourg.
Lagrange (Joseph), 13 *août* 1819, hôpital de Rennes.
Léo (Joseph-Ignace-Prosper), 13 *août* 1819, hôpital de Lille.
Dengremont (Henri-Joseph), 8 *sept.* 1819, hôpital de Calais.
Beynard (Jean-Casimir), 22 *sept.* 1819, hôpital de Montmédy.
Robinot (Victor-Bernardin), 22 *sept.* 1819, hôpital de Longwy.
Faure (Anselme-Nicolas-Claude), 22 *sept.* 1819, hôpital de Nancy.
Jeannin (Louis), 25 *oct.* 1819, hôpital de Strasbourg.
Gauthier (Louis), 25 *oct.* 1819, hôpital de Metz.
Caillot (Eugène), 25 *oct.* 1819, hôpital de Strasbourg.
Bauduin (Henri), 25 *oct.* 1819, hôpital de Metz.
Richond (Louis-François Régis-Ad.), 25 *oct.* 1819, hôp. de Strasbourg.
Lodibert (Antoine-Théoph. Jules), 25 *oct.* 1819, *idem.*
Baudens, 25 *oct.* 1819, hôpital de Lille.
Dorez (Edme-François), 8 *nov.* 1819, hôpital de Maubeuge.
Léo (Paul), 8 *nov.* 1819 hôpital de Cambray.
Fazeuille (Henri), 25 *nov.* 1819, hôpital de Montmédy.
Lezat (Jean-Bernard), 6 *déc.* 1819, hôpital de Calvi.
Pelletier (Barthelémi), 20 *déc.* 1819, hôpital de l'île d'Oléron.
Collin (Jean-Baptiste), 20 *déc.* 1819, hôpital de Strasbourg.

Digitized by Google

Pharmaciens en chef, Messieurs

ubert (Charles)✱, 13 *mars* 1808, membre du conseil de santé militaire.

aillemin (Charles-François)✱, 16 *janv.* 1796, pharmacien major, hôpital de Rennes.

ondel (Claude-François)✱, 19 *avril* 1796, pharmacien en chef, infirmerie de l'hôtel royal des Invalides, à Paris.

alatret (Joseph)✱, 13 *sept.* 1805, pharmacien en chef, hôpital de la garde royale, à Paris.

acob (Claude)✱, 6 *janv.* 1813, pharm. en chef et 1.er professeur à l'hôpital d'instruction de Strasbourg.

odibert (Jean-Antoine-Bonavent.)✱, 8 *janv.* 1814, pharm. en chef et 1.er professeur à l'hôpital du Val-de-Grâce, à Paris.

Pharmaciens principaux, Messieurs

amonet (Louis)✱, 14 *oct.* 1805, pharm. major. hôp. de Saint-Omer.

Aubry (Joseph-Nicolas), 24 *juin* 1807, pharm. maj., 2.e professeur à l'hôpital du Val-de-Grâce), à Paris.

Charpentier (Pierre-Jacques)✱, 22 *sept.* 1808, pharm. en chef et 1.er professeur à l'hôpital d'instruction de Lille.

Perinet (Jean-Jacques), 29 *août* 1809, pharmacien en chef, adjoint à l'infirmerie de l'hôtel royal des Invalides,

Goze (Pierre-Victor)✱, 16 *août* 1809, chef de la pharmacie centrale établie à Paris.

Cros-Lambert (Henri), 15 *janv.* 1813, pharm. maj., hôpital de Besançon.

Gérard (Jean-Baptiste)✱, 21 *mars* 1813, pharm. major, succursale de Picpus à Paris.

Serrulas (George-Simon)✱, 21 *mars* 1813, pharm. en chef et 1.er professeur à l'hôpital d'instruction de Metz.

Judas (François-Victor)✱, 21 *mars* 1813, pharm. major et 2.e professeur à l'hôpital d'instruction de Lille.

Gouverneur (Fr.)✱, 21 *mars* 1813, pharmacien major, hôpital militaire de Thionville.

Athenas (Joseph-Robert)✱, 21 *mars* 1813, pharm. maj., hôpital de Bourbonne-les-Bains.

Fauché (Jean-Bapt.)✱, 9 *avril* 1813, pharmacien principal au traitement de major, au dépôt de médicamens, à Lyon.

Guerette (Antoine)✱, 3 *oct.* 1813, pharm. major, hôpital militaire de Toulouse.

Pharmaciens-majors, Messieurs

Bourgogne (Jean-Jacques), 5 *février* 1796, pharmacien en chef à l'hôpital de Colmar.

Chargrasse (Pierre), 15 *oct.* 1797, major au traitement d'aide, hôpital de la garde royale, à Paris.

Dufour (Joseph-Marie-Jean), 5 *nov.* 1798, pharmacien en chef, succursale des Invalides à Avignon.

Rouyer (Pierre-Charles), 23 *sept.* 1799, pharmac. aide-major, infirmerie de l'hôtel royal des Invalides de Paris.

Digitized by Google

Demetz (Louis), 13 *mars* 1800, pharmacien en chef au dépôt de médicamens, à Metz.

Fourneret (Jean-Louis) ✱, 11 *sept.* 1802, vérificateur des comptes de pharmacies au ministère de la guerre.

Beaucamp (Louis-Constantin), 18 *oct.* 1805, pharmacien en chef à l'hôpital de Cambray.

Laherard (Jean-Baptiste-Antoine), 20 *juillet* 1805, pharmacien en chef à l'hôpital de Givet.

Bertrand (Pierre-Paul-François), 27 *sept.* 1806, démonstrateur à l'hôpital du Val-de-Grâce, à Paris.

Peyre (Joseph), 20 *mars* 1807, pharm. en chef à l'hôpital de Tou[lon]

Seiquer (J. B.), 25 *avril* 1807, pharm. aide-major, hôp. de Thion[ville]

Haspel (J. Cl.), 17 *mai* 1807, pharm. aide-maj., hôp. de Cambra[y]

Libert (Stanislas), 15 *juin* 1807, dépôt de médicamens, à Lille.

Lalouette (Bazile), 15 *juin* 1807, pharm. en chef, hôpital de Cal[ais]

Fabulet (Adolphe), 27 *juin* 1807, 2.e professeur à l'hôpital de M[etz]

Leroy (Gabr. Louis-Marie-Jean), 14 *nov.* 1807, pharmacien en chef à l'hôpital de Bayonne.

Martouzet (Antoine), 14 *nov.* 1807, pharm. en chef à l'hôp. de Bast[ia]

Robert (Ant. Ch M.), 3 *août* 1808, 2.e professeur à l'hôp. de Strasbo[urg]

Rudelle (Jean-Fr.), 29 *nov.* 1808, pharm. aide-maj, hôpital de Colm[ar]

Denaix (Jean-Alex.), 10 mars 1809, dépôt de médicamens, à Rennes.

Juving (François), 10 *mars* 1809, hôpital de Bitche.

Aulanier (Jean-Félix), 10 *mars* 1809, hôpital de Strasbourg.

Pierre (Nicolas-Ant.), 30 *mars* 1809, pharm. en chef, hôpit. de Nanc[y]

Léo (François), 30 *mars* 1809, démonstrateur à l'hôpital de Metz.

Bailly (Joseph), 30 *mars* 1809, pharm. aide-maj., hôpit. de Besançon

Brucy (Cl. Dom.), 13 *avril* 1809, pharm. aide-maj., hôpital de Longw[y]

Carrey (Chris. Arch. Jos.), 17 *mai* 1809, pharm. en chef, *idem*.

Lagarde (Jean-Ant.), 27 *mai* 1819, hôp. de la maison militaire du R[oi]

Brun (Michel), 8 *oct.* 1809, pharm. aide-maj., hôpital de Rennes

Bepetit (J Bapt.), 8 *oct.* 1809, magasin central de pharmacie, à Paris

Damart (Max.), 26 *avril* 1811, pharm. aide-maj., hôpital de *S. Omer*

Benoist (François), 9 *oct.* 1811, pharm. en chef, hôpital de Montmédy

Jacob (Pierre-Irén.), 19 *mai* 1812, démonstrateur à l'hôpital de Lille

Ollagnier (J. Bapt.), 5 *août* 1812, pharm. en chef, hôp. de Dunkerque.

Lefebure (Jos. Touss.), 5 *août* 1812, pharm. en chef, hôpital de Sedan

Bougleux (Justin), 21 *janv.* 1813, pharmacien aide-major, succursale du Val-de-Grâce de Paris.

Heller (Joseph), 23 *janv.* 1813, pharm. aide-major, hôpital de Bitche

Levasseur (Sébastien-Auguste), 1.er *mai* 1813, pharm. aide-major hôpital de Nancy.

Brault (Jacq. Aug.), 1.er *mai* 1813, pharmacien aide-major, hôpital d'instruction de Lille.

Estienne (Claude), 24 *mai* 1813, pharmacien-major au dépôt de médicamens de Toulouse.

Monteaud (Étienne), 25 *mai* 1813, pharm en chef, hôp. de Rocroy.

Barry (Hipp.), 25 *mai* 1813, pharm. aide-major, hôpital de Toulon.

Athenas (Louis-Nicolas-François), 14 *oct.* 1816, pharm. aide-major, hôpital de Givet.

Digitized by Google

Pharmaciens aides-majors, Messieurs

reau (Jean-Alex.), 5 *février* 1796; hôpital d'instruction du Val-de-Grâce de Paris.
yer (Louis-Vincent), 15 *juin* 1806, hôpital de Belle-Isle-en-Mer.
rante (Jean-Baptiste), 15 *sept.* 1806, hôpital de Calvi.
allée (Christ. Théodore), 5 *mars* 1807, hôpital de Maubeuge.
ongniart (Pierre-Louis), 13 *juin* 1807, hôpital de Calais.
llarier (Pierre), 15 *juin* 1807, pharm. sous-aide-major, hôpital de Belle-Isle-en-Mer.
porte (Louis-Irénée), 16 *juin* 1807, hôpital de Toulouse.
uitton (Albert), 20 *oct.* 1807, hôpital d'instruction de Metz.
ivien (Joseph), 5 *janv.* 1808, au dépôt de médicamens de Strasbourg.
orde (Alexandre-Marie-Claude), 13 *nov.* 1808, pharm. sous-aide-major, succursale de l'hôpital du Val-de-Grâce de Paris.
uparc (Victor-Louis), 30 *mars* 1809, pharmac. sous-aide-major, hôpital de Rennes.
Tasson (Jean-Louis), 30 *mars* 1809, hôpital de Bayonne.
afargue (François) ✻, 30 *mars* 1809, hôpital de Rocroy.
oirestier (Jean-Adrien-René), 30 *mars* 1809, pharm. sous-aide-maj., hôpit. de la garde royale.
Houzé (Augustin-François), 5 *juill.* 1809, hôpital de Phalsbourg.
Simon (Hippolyte), 8 *oct.* 1809, pharm. sous-aide-major, hôpital d'instruction de Strasbourg.
Niller (George-Martin), 21 *mars* 1810, pharm. sous-aide-major, hôpital de Colmar.
Reinier (Pierre-Antoine), 4 *juillet* 1811, hôpital d'instruction du Val-de-Grâce de Paris.
Dufour (Antoine-Pierre), 12 *oct.* 1811, pharm. sous-aide-major, hôpital de la garde royale.
Lesieur-Desbrière (Jean-Jacques-Paul), 12 *oct.* 1811, hôpital d'instruction de Strasbourg.
Hannoye (Alexandre-Louis), 12 *oct.* 1811, hôpital de la garde royale.
Grand (Jean-Mathias), 18 *déc.* 1811, pharm. sous-aide-maj., *idem*.
Comte (Hyacinthe-François), 18 *déc.* 1811, pharm. sous-aide-major, hôpital de Thionville.
Guyotat (Jean-Baptiste), 18 *déc.* 1811, pharmacien sous-aide-major, hôpital de Toulon.
Ségard (Jean-Théodore), 12 *janv.* 1812, pharmac. sous-aide-major, hôpital d'instruction de Lille.
Philippe-Lavallée (Hyacinthe), 12 *janv.* 1812, hôpital de Montmédy.
Lesage (Auguste-César), 21 *janv.* 1812, pharmacien sous-aide-major, hôpital d'instruction de Strasbourg.
Rehierre (Jean-Baptiste), 29 *mars* 1812, pharm. sous-aide-major, hôpital d'instruction de Metz.
Therrin (François-Charles), 9 *août* 1812, pharm. sous-aide-major, hôpital d'instruction de Metz.
Denzer (François-George), 21 *janv.* 1813, pharm. sous-aide-major, hôpital d'instruction de Strasbourg.
Ferat (Alphonse-Denys), 21 *janv.* 1813, pharm. sous-aide-major, hôpital d'instruction du Val-de-Grâce de Paris.

Digitized by Google

Horeau (Denys-François), 21 *janv.* 1813, pharm. sous-aide-major succursale de l'hôpital de Paris.
Goardon (Louis-Antoine), 1.er *fév.* 1813, pharmac. sous-aide-major hôpital d'instruction de Metz.
Gourdon (V. P.), 11 *fév.* 1813, pharm. sous-aide-major, succursale à l'hôpital de Paris.
Bard (Louis-André-Bonaventure), 31 *mars* 1813, hôpital de Toulon.
Clévenot (Jacques), 15 *avril* 1813, pharmacien sous-aide-major hôpital d'instruction du Val-de-Grâce de Paris.
Thiriaux (Jean-Baptiste-Joseph), 20 *avril* 1813, pharm. sous-aide-major, hôpital d'instruction du Val-de-Grâce de Paris.
Gérard (Charles-Marie), 1.er *mai* 1813, pharmac. sous-aide-major hôpital de la garde royale.
Marie (Pierre-Augustin), 1.er *mai* 1813, pharmac. sous-aide-major hôpital d'instruction de Metz.
Lacartery (Jean-Hyacinthe), 1.er *mai* 1813, pharm. sous-aide-major hôpital d'instruction du Val-de-Grâce de Paris.
Casaubon (Louis-Dominique-Julien), 1.er *mai* 1813, pharm. sous-aide-major, hôpital d'instruction de Lille.
Bailly de Roncière (Paul), 1.er *mai* 1813, pharm. sous-aide-major hôpital de Toulon.
Aubry (Louis-Michel), 1.er *mai* 1813, pharmacien sous-aide-major hôpital d'instruction du Val-de-Grâce de Paris.
Herbin (Pierre-Louis), 24 *mai* 1813, pharmacien sous-aide-major hôpital de Givet.
Delahogue (François), 20 *juin* 1813, pharmacien sous-aide-major hôpital d'instruction du Val-de-Grâce, à Paris.
Léger (Timoléon-Alaterne), 30 *juin* 1813, pharm. sous-aide-major hôpital de la garde royale.
Martin (Claude-Pierre), 1.er *oct.* 1813, pharmacien sous-aide-major, hôpital de la garde royale.
Pelletier (Jean), 7 *oct.* 1813, pharmacien sous-aide-major, *hôpital* de Dunkerque.
Schœdelin (George), 14 *oct.* 1813, démonstrateur à l'hôpital d'instruction de Strasbourg.
Foucher (François-Charles), 21 *janv.* 1814, pharm. sous-aide-major, hôpital de Rennes.
Cogez (François-Joseph), 12 *déc.* 1816, hôpital de Dunkerque.
Joveneau (Charles-Marie-Victor), 20 *avril* 1818, au dépôt de médicamens, à Ajaccio.

Pharmaciens sous-aides-majors, Messieurs

Novario (Fr. Mar. M.), 6 *mars* 1789, hôpital d'instruction du Val-de-Grâce, à Paris.
Jattiot (Paul-Vincent), 20 mars 1794, hôpital d'Ajaccio.
Colomb (Antoine), 21 *mars* 1795, hôpital de Cambray.
Lemaire (Nicolas-Jos.), 2 *janv.* 1797, dépôt de médicamens de Lille.
Ardisson (Balthasar), 13 *août* 1799, hôpital de Toulon.
Flamant (Jos. Vict. Charlem. Cypr.), 19 *sept.* 1805, hôp. de Nancy.
Duroch (Jean-Louis), 25 *nov.* 1805, hôpital de Bastia.

Digitized by Google

Petit (Charles-Joseph), 21 *janv.* 1806, hôpital de Calais.
Osselin (François), 26 *mai* 1807, hôpital de Bitche.
Upleit (Aimé-Jean-Baptiste), 26 *mai* 1807, hôpital de Thionville.
Upleit (Louis), 26 *mai* 1807, hôpital de Rocroy.
Arbet (Étienne-Léonard), 26 *mai* 1807, hôpital de Sedan.
Ouilly (César-Amand), 12 *sept.* 1807, hôpital de Calais.
Lousy (Jean-Baptiste), 11 *juin* 1808, hôpital de Toulouse.
Luion (Gaspard), 11 *juin* 1808, hôpital de Toulouse.
Melot (Marie-Alexandre), 15 *juill.* 1808, hôpital d'instruct. de Lille.
Bataille (Louis-Alexandre-Augustin), 3 *sept.* 1808, hôpital de Colmar.
Divet (Antoine), 1.er *janv.* 1809, hôpital de Longwy.
Étienne (Jean-Charles), 10 *mars* 1809, hôpital de Corté.
Laure (Louis-Pascal), 30 mars 1809, hôpital de Toulon.
Aucher (Joseph-Jean-Baptiste), 20 *avril* 1809, hôpital de Besançon.
Briant (Louis-François), 20 *juin* 1809, hôpital de Saint-Omer.
Gilig (Laurent), 13 *juill.* 1809, hôpital d'instruction de Metz.
Berteuil (Jean-Nicolas-Arsène), 29 *juill.* 1809, hôpital de Nancy.
Erckelbout (Joseph-Philippe), 2 *août* 1809, hôpital de Nancy.
Demontgarny (Fite), 8 *oct.* 1809, hôp. d'inst. du Val-de-Grâce, à Paris.
Fiévet (François-Louis), 18 *nov.* 1809, hôpital de Rocroy.
Redouin (Silvain-André), 18 *nov.* 1809, hôpital de Montmédy.
Rouyer (Bienf.), 22 *mai* 1811, infirmerie de l'hôtel royal des Invalides.
Malapert (André-François), 8 *oct.* 1811, hôpital de Dunkerque.
Boichegrain (Fleurus), 12 *oct.* 1811, hôpital d'instruction de Metz.
Delcominette (Fr. Jos.), 7 *janv.* 1812, hôpit. d'instruction de Strasbourg.
Méquignon (Charles-Augustin), 26 *fév.* 1812, hôpital d'inst. de Lille.
Robert (André), 28 *avril* 1812, hôpital de la maison militaire du Roi.
Blondel (Achille), 3 *août* 1812, hôpital de Toulon.
Bonnet (Hippolyte), 9 *août* 1812, hôpital d'instruction de Strasbourg.
Bosson (Aug. Ant.), 9 *août* 1812, infirm. de l'hôtel royal des Invalides.
Oudiette (Louis-Rémi), 25 *sept.* 1812, hôpital de Sedan.
Lesauvage (Jean-Pierre), 30 *sept.* 1812, hôpital d'instruction du Val-de-Grâce à Paris.
Grignon (Amédée), 3 *oct.* 1812, hôpital de la maison militaire du Roi.
Barillet (Auguste-Étienne), 3 *oct.* 1812, hôpital de Saint-Omer.
Taillieur (Claude-Auguste), 3 *oct.* 1812, hôpital d'inst. de Strasbourg.
Pallas (Emmanuel), 18 *fév.* 1813, hôpital d'instruction de Lille.
Rivière (Jean-Bapt.), 24 *mars* 1813, hôpital de Besançon.
Roussel (Alexandre-Victor), 15 *avril* 1813, hôpital d'instr. de Lille.
Galinier (Pierre), 24 *mai* 1813, hôpital de Bayonne.
Rollin (Louis-Polynice), 31 *mai* 1813, hôpital de Maubeuge.
Laborde (Claude), 21 *juillet* 1813, hôpital de Cambray.
Girod (Jean-François-Nicolas), 21 *juill.* 1813, hôpital du Val-de-Grâce de Paris.
Moissonnier (Jean-François-Auguste Xavier), 30 *sept.* 1813, hôpital d'instruction de Lille.
Duponchel (Augustin-Améd.), 16 *oct.* 1813, hôpit. de la garde royale.
Meurdefroy (Laurent), 20 *oct.* 1813, hôpital d'instr. de Strasbourg.
Passerieu (Guillaume), 19 *déc.* 1813, hôpital d'instruction de Lille.
Boury (Louis), 10 *janv.* 1816, hôpital de la garde royale.

Digitized by Google

Thibault (Victor), 8 *juin* 1818, hôpital d'instruction de Lille.
Marc (François-Guillaume), 31 *août* 1818, hôpital de Bayonne.
Ferrus (Joseph-François-Vict.), 30 *déc.* 1818, hôpital d'inst. de Lille
Frémaux (Alexandre-Joseph), 30 *déc.* 1818, hôpital de Rennes.
Henry (Antoine), 7 *juin* 1819, hôpital de Longwy.
Hallez (Alexis-François), 24 *juin* 1819, hôpital d'instruction de Metz.
Horeau (Adolphe), 24 *juin* 1819, hôpital de Maubeuge.
Touzet (André), 30 *sept.* 1819, hôpital de Bastia.
D'Héré (Charles), 25 *oct.* 1819, hôpital d'instruction de Strasbourg.
Brian (Louis-Charles), 8 *nov.* 1819, hôpital de Bitche.
Blondel (François-Adolphe), 8 *nov.* 1819, infirmerie de l'hôtel royal des Invalides.
Rieche (Jérôme-Louis), 8 *nov.* 1819, hôpital de Besançon.
Desmyttère (Jean-Philippe-Emm.), 25 *nov.* 1819, hôpit. de Montmédy.
Lagogué (Jean-Antoine), 17 *janv.* 1820, hôpital de Calvi.

Digitized by Google

CHAPITRE XVII.

ÉCOLES MILITAIRES.

École préparatoire de Lafèche.

Commandant, M. le Bon Montfort ✻ C✻, Maréchal-de-camp.
Commandant en 2.e, M. de Montzey ✻✻; Colonel.
Chef de bat., M. le Ch.^{er} de Buor (L. G.) ✻✻, 7 *mars* 1815.
Capit. d'infant. de 1.re *classe*, M. Saget (P.) ✻✻, 20 *fév.* 1811.
— — — M. d'Hennezel (L.) ✻, 5 *mai* 1812.
— — — M. Josse (Ch. Cl.), 8 *fév.* 1813.
— — — M. Lecomte.
— — — M. Bataillard.
Capit. d'art. de 1.re *classe*, M. Delpy de la Roche (Louis-H.) ✻, 16 *août* 1810.

École spéciale militaire de Saint-Cyr.

Maréchal-de-camp command., M. le Cte d'Albignac (Maurice-François) ✻ O✻, 29 *nov.* 1814.
Colonel command. en 2.e, M. Danlion (Jean-Baptiste) ✻✻, Colonel d'infant.; 23 *janv.* 1811.
Directeur des études, M. Nacquart (Louis-Thomas) ✻✻, Lieutenant-colonel d'artill.; 8 *janv.* 1814.
Chef de bat., M. Vienot (Jacques) ✻✻, 18 *mars* 1814.
— — M. Griffet de Labaume (J. B.) O✻, *idem;* 19 *mai* 1812.
Capit. d'infant., M. le Ch.^{er} de Gualy (Jacq. L.) ✻, 26 *avril* 1788.
— — M. Fousset (L. A. Séb.) ✻, 16 *mars* 1812.
— — M. Serva (Auguste), 12 *juin* 1813.
— — M. de Verninac de Saint-Maur, 26 *nov.*. 1813.
— — M. Dutheil.
— — M. Chappuis ✻ (*en retraite*).
Capit. de caval. M. Boufroy de Pierreville (Ch. L.) ✻, 2 *oct.* 1816.
— — M. Lemoine.
Professeur de fortifications, M. Imbert (Jean-Bapt.) ✻✻, Capit. du génie; 22 *nov.* 1799.
Professeur de fortifications, M. Carraud ✻✻, Capit. d'artill., *idem.*
Prof. de topographie, M. Bichoux ✻, Capit. ingénieur de 2.e cl.; *idem.*
Prof. adjoint, M. Lecamus (Charles-Louis-François), 12 *févr.* 1817, Lieut. aux Ingénieurs-géographes.

Digitized by Google

École d'instruction des troupes à cheval à Saumur.

Commandant l'école, M. le C.te Gentil-Saint-Alphonse ✻ C✻, Maréchal-de-camp; 25 *décembre* 1813.

Command. en 2.e, M. d'Harembert (Hidulphe-François-Marie) ✻✻, Lieut.-colonel; 20 *nov.* 1813.

Command. la grosse cavalerie, M. Valter (Jean-Pierre) ✻✻, Chef d'escadron; 27 *juillet* 1810.

Command. la cavalerie légère, M. Brucelle (Nicolas) ✻O✻, Chef d'escadron; 23 *juin* 1811, Major; 14 *févr.* 1816.

Instructeur de la cavalerie légère, M. le C.te de Spada (Joseph) ✻✻, Capitaine le 23 *oct.* 1816, pour prendre rang du 15 *sept.* 1800.

Instructeur de la grosse cavalerie, M. de Saint-Privé (Joseph-Léopold) ✻, Capit.; 1.er *févr.* 1812.

Instruct. de la caval. lég., M. Bouchon (C. R.) ✻, Cap.; 22 *févr.* 1812.

Instructeur de la grosse cavalerie, M. Longuet (Louis-Léopold), Capit.; 19 *juin* 1813.

Instructeur de la cavalerie légère, M. Veron (Nicolas-Philippe) ✻, Capit.; 21 *avril* 1813.

Adjudant-major, M. Barthelémy (Jean-François-Auguste) ✻, Capit.; 20 *nov.* 1813.

Chirurgien-major, M. Vilkrs (Dominique), 11 *germinal an* 11.

Trésorier, M. Bigarelle (Nicolas), Lieut. en 1.er; 30 *avril* 1813.

Adjudant, M. Clerc (Pierre-Jules-Gasp.), Lieutenant; 14 *avril* 1819.

— — M. Duchêne (Pierre-Edme-Louis), S.-lieut; 19 *mars* 1817.

Digitized by Google

CHAPITRE XVIII.

HOTEL ROYAL DES INVALIDES.

Grand conseil d'administration, Messieurs

Le Ministre Secrétaire d'État de la guerre, *Président.*
C.te de Villemanzy ✻ G✻, *Pair de France, membre du conseil.*
, *Pair de France, membre du conseil; en son absence* M. le Lieut.-général C.te Dumuy, *Pair de France.*

Plus, *les membres du conseil d'administration ordinaire*, Messieurs

Maréchal Duc de Coigny ✻✻, *Gouverneur de l'hôtel royal des invalides, Président du conseil d'administration ordinaire.*
B.on de Milet-Mureau C✻ C✻, *Lieutenant-général, membre du conseil d'administration ordinaire.*
C.te de Montmorency-Laval ✻✻, *idem, idem.*
De Kerverseau ✻✻, *Maréchal-de-camp, idem.*
B.on d'Arnaud ✻ C✻, *Lieutenant-général, Commandant des invalides.*
De Walville ✻✻, *Administrateur.*
Le B.on Cardon de Sandran, *Sous-intendant militaire.*
Labbé de Morambert ✻✻, *Trésorier payeur de l'hôtel.*
Griveau ✻, *Secrétaire-général archiviste.*
B.on Cazaux ✻ O✻, *Colonel-major.*
De la Fayetière, *Adjudant-major.*
Saintonge ✻✻, *idem.*
Guignard ✻, *idem.*
Dauthier ✻, *idem.*

Dotation des Invalides, Messieurs

M.is Deportes, *Directeur.*
Labbé de Morambert ✻✻, *Trésorier.*

Service du culte, Messieurs

Pichot, *Curé de la paroisse de Saint-Louis à l'hôtel.*
Fournet, 1.er *Chapelain.*
De Gaudremont, 2.e *Chapelain.*
Barbier, 3.e *Chapelain.*

Digitized by Google

Service de santé, Messieurs

Bagneris ✱, *Médecin en chef.*
Yvan O ✱, *Chirurgien en chef.*
Pasquier ✱, *Chirurgien en chef adjoint.*
Blondel ✱, *Pharmacien en chef.*
Perinet, *Pharmacien en chef adjoint.*
Robillard ✱, *Chirurgien-major.*

Service des bâtimens, Messieurs

Bartholomé ✱, *Architecte.*
Vavin, *Contrôleur.*
Lelouche, *Inspecteur.*

Succursale des Invalides à Avignon, Messieurs

C.te de Lussac C✱, *Maréchal-de-camp, commandant la succursale.*
C.te Duparc ✱, *Colonel, commandant en* 2.e
Hardy, *Sous-intendant militaire.*
Thiercelin, *Quartier-maître-trésorier.*
De Rivette ✱, *Adjudant-major.*

Service du culte.

M. Maurin, *Aumônier.*

Service de santé, Messieurs

Gueyrard, *Médecin en chef.*
Piaupinçon, *Chirurgien en chef.*
Charpy, *Chirurgien Aide-major.*
Dufour, *Pharmacien Aide-major* (*conservant dans l'armée le rang de Pharmacien-major*).

FIN.

Digitized by Google

Digitized by Google

Digitized by Google

Digitized by Google

THE UNIVERSITY OF MICHIGAN
GRADUATE LIBRARY

DATE DUE

Digitized by Google

UNIVERSITY OF MICHI
3 9015 06296 229

DO NOT REMOVE
OR
MUTILATE CARD

PRINTED IN U.S.A.
23 520
Digitized by Google